صحيفة يومية
تصدرها مؤسسة
الجزيرة الصحفية

الجزيرة

٣٢صفحة
الثمن ريالان

وثبات كلمة و ثبات وطن

AL-Jazeera Daily Newspaper - 32nd year Thursday -16/11/1995G. No 8449

الخميس ٢٣ من جمادى الآخرة ١٤١٦هـ ٢٥ العقرب ١٣٧٤هـ.ش. ١٦ من نوفمبر (تشرين الثاني) ١٩٩٥م - العدد ٨٤٤٩

ثلاثة ملايين ريال لمن يقدم معلومات تكشف عن منفذي حادث التفجير

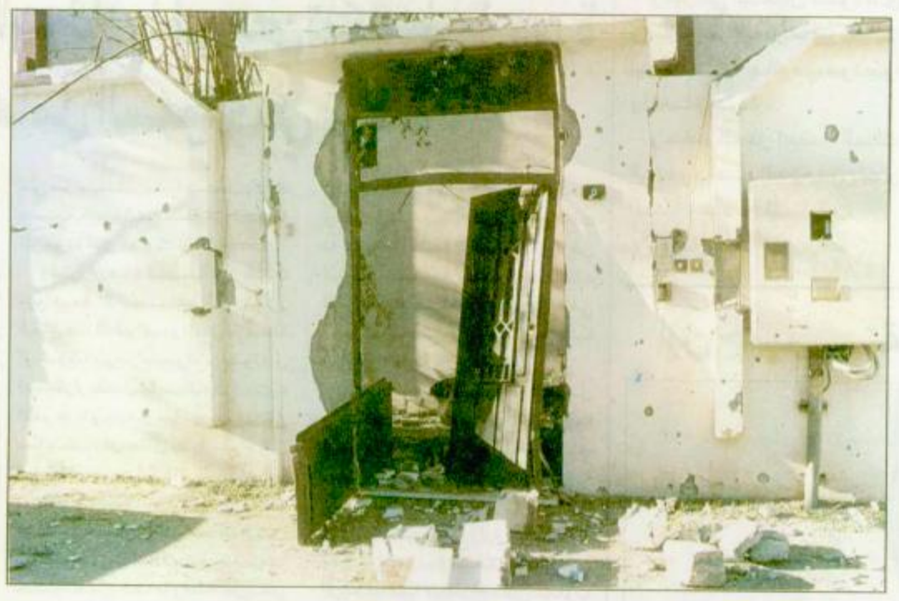

○ آثار التفجير على منزل أحد المواطنين ○ تصوير – فتحي كالي :

الرياض – واس:

صرح مصدر مسؤول بوزارة الداخلية بأنه تأكيداً لما صدر من الوزارة حول دعوة المواطنين والمقيمين بالتعاون مع الجهات الأمنية في التقدم لها بأي معلومات تفيد جهات التحقيق في الكشف عن هوية الجناة الذين نفذوا عملهم الاجرامي وذلك بوضع مواد متفجرة أمام أحد المباني في شارع الثلاثين بالعليا بمنطقة الرياض بتاريخ 1416/6/20هـ وقد نتج عن التفجير وفاة أبرياء واصابة آخرين باصابات مختلفة واحداث أضرار كبيرة في المبنى والمباني المجاورة وكذلك السيارات الموجودة في نفس الموقع.

فإن وزارة الداخلية لتؤكد على أهمية تعاون المواطنين والمقيمين في المساهمة مع جهات التحقيق للأدلاء بمالديهم من معلومات مفيدة وسوف تصرف مكافأة مجزية تقدر بثلاثة ملايين ريال لمن يتقدم بمعلومات تفيد التحقيق وتكشف عن المنفذين لهذا العمل الاجرامي وستكون معلوماته محل السرية التامة ويمكن أن يتقدم أي مواطن أو مقيم بمعلوماته تلك للجهات الأمنية الموجود بها أو الامارة لايصالها للجهات المعنية بأمر التحقيق في هذه الحادثة أو الاتصال على الهاتف رقم 4419361 والهاتف رقم 4411739.

كما أن في امكان من هو خارج المملكة الاتصال بسفارة المملكة في البلد الموجود فيها لتقديم مالديه من معلومات مفيدة للتحقيق وسوف يكافأ بمبلغ الثلاثة ملايين ريال متى ثبت لدى التحقيق صحة المعلومات المقدمة منه وساهمت في كشف الجناة. والله نسأل ان يجنب الجميع أسباب الفتن ويرد كيد الأشرار الى نحورهم وبالله التوفيق.

التفاصيل «ص5و7و8و9و28»

خادم الحرمين يدعو إلى إقامة صلاة الاستسقاء الاثنين القادم

الرياض – واس:

نظرا لتأخر هطول الأمطار ولحاجة البلاد والعباد الى ذلك وتأسيا بسنة نبينا محمد صلى الله عليه وسلم باقامة صلاة الاستسقاء عند الجدب وتأخر نزول المطر.

فقد دعا خادم الحرمين الشريفين

البقية «ص28»

سمو ولي العهد يستقبل جموعاً من المواطنين

الرياض – واس

استقبل صاحب السمو الملكي الامير عبد الله بن عبد العزيز ولي العهد نائب رئيس مجلس الوزراء ورئيس الحرس الوطني في مكتب سموه برئاسة الحرس الوطني امس جموعا من المواطنين الذين قدموا للسلام على سموه.

وحضر الاستقبال صاحب السمو الملكي الامير بدر بن عبد العزيز نائب رئيس الحرس الوطني ومعالي نائب رئيس الحرس الوطني المساعد الشيخ عبد العزيز ابن عبد المحسن التويجري.

أمر ملكي بتعيين الدكتور محمد الجاسر نائبا لمحافظ مؤسسة النقد العربي السعودي

الرياض – واس

صدر امر ملكي امس فيما يلي نصه:

بسم الله الرحمن الرحيم

الرقم 1/111.

التاريخ 1416/6/22هـ.

بعون الله تعالى

نحن فهد بن عبد العزيز آل سعود.

ملك المملكة العربية السعودية.

بناء على المادة الثامنة والخمسين من النظام الاساسي للحكم الصادر بالامر

انظر «ص 2» البقية «ص28»

الاستنكار الدولي لحادث التفجير الإجرامي يتتابع

وزراء الداخلية العرب يبحثون استراتيجية مكافحة الإرهاب

د. التركي يدعو عبر «الجزيرة» العلماء والإعلاميين إلى كشف المعتدين

بيروت/ راشد الراشد

الرياض/ محمد السنيد/ تونس – الطيب فراد/ المنامة – جمال الياقوت:

يترأس صاحب السمو الملكي الأمير نايف بن عبدالعزيز وزير الداخلية والرئيس الفخري لمجلس وزراء الداخلية العرب اجتماعات المجلس في دورته الثالثة عشرة في الفترة من 13 الى 16 شعبان القادم 1416هـ الموافق 4 – 6 يناير 1996م.

وذلك بمقر الأمانة العامة للمجلس بتونس وسيتم خلال هذا الاجتماع مناقشة عدد من الموضوعات المدرجة في جدول الأعمال.

وقالت مصادر مطلعة في الأمانة العامة لمجلس وزراء الداخلية العرب بتونس للجزيرة ان وزراء الداخلية العرب سيناقشون مشروع الاستراتيجية العربية لمكافحة الارهاب والتي أقروها في مجلسهم عام 1983م ونصت على ضرورة الحفاظ على أمن الوطن العربي وحمايته من المحاولات العدوانية للارهاب والتخريب الموجهة من الداخل ومن الخارج.

وأكد المصدر ان الاسلام بريء من عناصر الارهاب والمخربين بكافة أشكالهم وانتماءاتهم لأنهم يستهدفون تدمير المنشآت الحيوية واستنزاف خيرات الأمة وثرواتها وترويع الآمنين وسفك دماء الأبرياء مشيرا الى أن هناك لجنة منبثقة من الأمانة العامة لمجلس وزراء الداخلية العرب عقد اجتماعا لها في شهر ربيع الآخر 1416هـ (سبتمبر 1995م) من أجل ايجاد صيغة متفق عليها لمشروع الاستراتيجية العربية لمكافحة الارهاب وسوف تعرض هذه الصيغة على وزراء الداخلية العرب في دورتهم القادمة.

وقالت المصادر ان مجلس وزراء الداخلية العرب عازم ومصمم على وضع حد لظاهرة الارهاب بما يكفل أمن وسلامة الفرد في الوطن العربي.

هذا وقد نوه مصدر بالأمانة العامة بالدور الاعلامي الهادف الى توعية المواطنين وغرس روح الانضباط واحترام القانون لديهم، هذا فضلا عن احترام رجل الشرطة بصفته ممثلا للقانون ويرعى النظام ويساعد على تنظيم الحياة في المجتمع.

ودعا الى ضرورة تعاون الجمهور مع أجهزة الأمن في الوقاية من الجريمة ومكافحتها حيث ان تعاون الجمهور يمكن أن يخفف العبء الأمني على أجهزة الشرطة وبالتأكيد يمنع الجريمة ونتفاداها قبل وقوعها.

في غضون ذلك واصلت قطاعات الرأي العام العربي والاسلامي والدولي استنكارها جريمة التفجير الارهابي الذي وقع في الرياض يوم الاثنين الماضي.

وأعرب زعماء الدول ورؤساء الحكومات عن شجبهم للحادث، وادانتهم محاولة النيل من أمن المملكة وطمأنينة المواطنين والمقيمين.

فقد أكد معالي وزير الشئون الاسلامية والأوقاف والدعوة والارشاد الدكتور عبدالله ابن عبدالمحسن التركي ان جريمة التفجير بما تمثله من محاولة يائسة للتأثير على واقعنا الأمني المتماسك سوف تؤكد لاصحابها قبل غيرهم ان المملكة، الأرض والشعب والنظام والقيم، أقوى من أن ينال منها عبث العابثين وحقد الحاقدين.

وقال د. التركي: إن استقرار المملكة وقوتها وسيرها على النهج القويم لا يسر الأعداء والحساد والمنحرفين عن جادة الصواب ولذلك فإنهم يكيدون لها ولأهلها ولدينها.

وأهاب وزير الشئون الاسلامية بالمواطنين والعلماء والاعلاميين والمفكرين ليؤدوا واجبهم ويكونوا يداً واحدة وعينا يقظة وان يتعاونوا مع أجهزة الأمن في الكشف عن المجرمين أياً كانوا.

البقية «ص28»

داخل العدد

□ منح أراض في الافلاج ص4

□ رئيس مهرجان القاهرة السينمائي :لن نقبل مشاركة اسرائيل وصربيا ملحق الفن ص23

□ رئيس نادي الهلال يرفض ضربات الجزاء الملحق الرياضي ص15

سمو النائب الثاني يستقبل السفير الاردني ومسؤولين خليجيا ودوليا

الرياض – واس:

استقبل صاحب السمو الملكي الأمير سلطان بن عبدالعزيز النائب الثاني لرئيس مجلس الوزراء ووزير الدفاع والطيران والمفتش العام في مكتب سموه بالرياض بعد ظهر أمس الأمين العام المساعد للشئون العسكرية بمجلس التعاون الخليجي اللواء ركن صالح الشطي.

كما استقبل صاحب السمو الملكي الأمير سلطان بن عبدالعزيز في مكتب سموه بعد ظهر أمس المفوض الاقليمي للجنة الدولية للصليب الأحمر بالكويت أرنولد ليتولديرافقه المفوض الاقليمي الجديد برنار فيغرلي.

البقية «ص28»

في الجزيرة يوميا

مسابقتان

مسابقة تأمين التوسية الأسبوعية

الجائزة الأولى : سيارة
الجائزة الثانية: عشرون الف ريال
الجائزة الثالثة: خمسة آلاف ريال
وعشر جوائز اخرى الف ريال لكل جائزة

مسابقة الجزيرة الثقافية

سيارة كل شهر

التفاصيل «ص2»

مؤشر الجزيرة للأسهم

اليمامة تحتل مركز سابك

حققت كمية الأسهم المنفذة في اسمنت اليمامة ارتفاعاً تخطت به 41 الف سهم محتلة بذلك مركز سابك وقد حققت اليمامةهذه الكمية عند الاغلاق المسائي للسوق امس على الرغم من الهدوء النسبي في السوق.

الشركة	سعر الاغلاق	المؤشر
الرياض	٢٥٤	—
اسمنت اليمامة	٢٦٨	—
سابك	٤٠٣	—
النقل الجماعي	٩٨	١

راجع صفحة الاقتصاد

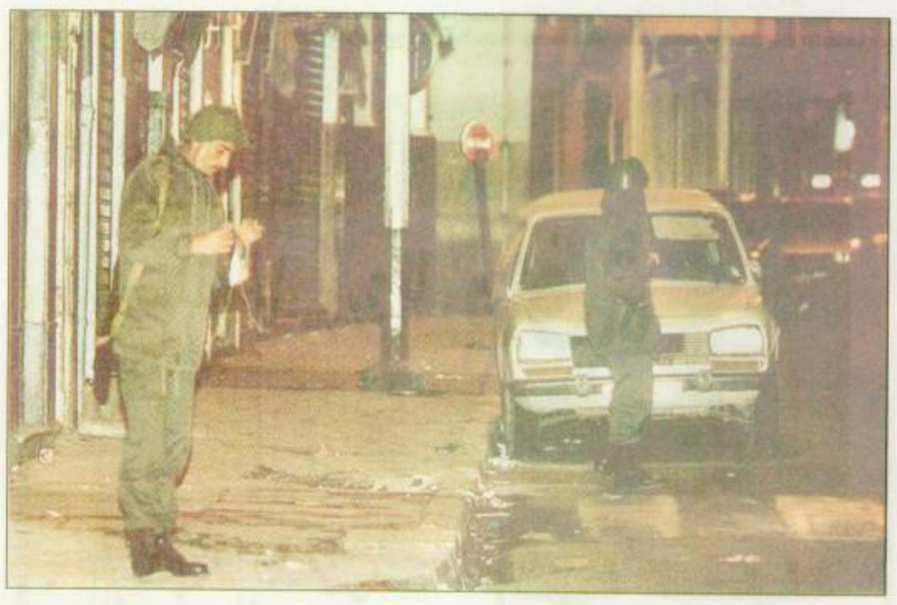

■الجزائر: اثنان من الجنود يقومان بدورية حراسة في شوارع قوبة احدى ضواحي العاصمة الجزائرية كجزء من الاجراءات الأمنية المتزايدة لمنع المزيد من العنف عشية الانتخابات الرئاسية الأولى المتعددة الاحزاب منذ استقلال البلاد عام 1962م «أ.ف.ب»

كريستوفر فشل في ردم الهوة في قمة دايتون

كلينتون : ١,٥ مليار دولار تكلفة نشر القوات الأمريكية في البوسنة

واشنطن – أ.ف.ب – دايتون – الجزيرة:

أكد الرئيس الأمريكي بيل كلينتون ان الكونجرس الأمريكي ستتاح له فرصة التصويت قبل ارسال قوات أمريكية الى البوسنة في اطار قوة لحلف شمال الأطلسي ولكنه أكد انه لن يتردد في تجاوز معارضة من جانب السلطة التشريعية.

وقال الرئيس الأمريكي في رسالة من تسع صفحات وجهها الى رئيس مجلس النواب نيوت غينغريتش «إذا تراجعنا عن التزامنا المساهمة في تطبيق اتفاق للسلام لن يكون هناك سلام في البوسنة».

وتشكل هذه الرسالة المؤرخة في 13 تشرين الثاني – نوفمبر ونشر البيت الأبيض مضمونها ليل الثلاثاء – الأربعاء عرضا كاملا للسياسة الأمريكية في حال تم التوصل الى اتفاق للسلام في دايتون حيث تجري مفاوضات بين أطراف النزاع الثلاثة في البوسنة منذ مطلع الشهر الجاري.

واستقبل الرئيس كلينتون وفدا يضم 15 نائبا ديموقراطيا وجمهوريا ثم وفدا من مجلس الشيوخ يمثل الحزبين في محاولة لاقناعهم بضرورة مشاركة الولايات المتحدة في قوة محتملة لحفظ السلام في البوسنة.

وقال الرئيس الأمريكي ان نشر قوات أمريكية في البوسنة ستزيد تكاليفه

البقية «ص28»

وسط اجراءات أمنية غير مسبوقة ومراقبة دولية وتهديد المتطرفين

بدء انتخابات الرئاسة الجزائرية وتفاؤل بإنهاء سنوات الصراع الدامي

الجزائر – الوكالات:

يعتبر اليوم الخميس السادس عشر من نوفمبر الحالي يوما هاما في مسيرة الجزائر إذ يأمل المراقبون في أن يضع حدا فاصلا بين الأزمة التي تعيشها البلاد وبين مسارها في المرحلة المقبلة تحت رئيس تم اختياره بالانتخاب المباشر من المواطنين الجزائريين في الداخل والخارج.

وتبدأ اليوم في مختلف أرجاء الجزائر الانتخابات الرئاسية لاختيار مرشح من بين أربعة مرشحين هم الأمين زروال رئيس الدولة الحالي بالتكليف ومحفوظ نحناح رئيس حركة المجتمع (حماس) وسعيد سعدي زعيم التجمع من أجل الثقافة والديمقراطية ونور الدين بوكروح رئيس حزب التجديد.

ومن جانبهم فقد ركز المرشحون الاربعة على نبذ الماضي وتعهدوا على العمل بتحقيق العدالة الاجتماعية وتوفير فرص العمل للشباب وبناء اقتصاد عصري يستجيب لطموحات الشعب الجزائري وكذلك تحقيق الأمن والاستقرار في البلاد.

ويرى المراقبون في نجاح عملية التصويت خارج الجزائر في فرنسا وتونس يعطي مؤشرا ايجابيا يدفع بالمواطنين داخل البلاد على المشاركة فيها لتمكين الجزائر من اجتياز أزمتها الراهنة.

كما يرون ان تمكين قوات الجيش والأمن من الادلاء بأصواتهم بيومين قبل بدئها رسميا اليوم الخميس زاد من ضمانات اتساع دائرة المشاركة كما ان هذا الاتجاه يجعل هؤلاء المسؤولين متفرغين تماما للقيام بالعمليات الأمنية المكلفين بها في اطار تهيئة المناخ لمشاركة واسعة من قبل المواطنين.

وعلى ذات الصعيد حرصت الجهات المسؤولة على تمكين البدو في الصحراء من الادلاء بأصواتهم في هذه الانتخابات من خلال كبائن اقتراح متنقلة ضمن 15 مليون ناخب مسجلين بقوائم الانتخابات.

البقية «ص28»

بيريز يحتفظ بالخارجية والدفاع في الحكومة الإسرائيلية الجديدة

اعتقال ٥ فلسطينيين قدموا من ليبيا والجزائر لاغتيال عرفات

القاهرة – غزة – الجزيرة – القدس – الوكالات:

علمت «الجزيرة» ان جهاز أمن السلطة الوطنية الفلسطينية نجح في احباط مخطط لاغتيال الرئيس الفلسطيني ياسر عرفات.

وذكرت مصادر «الجزيرة» انه تم اعتقال خمسة فلسطينيين خلال اليومين الماضيين بعد اكتمال الأدلة التي تؤكد تضامنهم في اعداد خطة لاغتيال عرفات.

واشارت المصادر الى ان هذه المجموعة التي تم اعتقالها أمس تضم خمسة فلسطينيين غالبيتهم من الفلسطينيين العائدين مؤخرا من ليبيا

البقية «ص28»

مستوطنة تلعب دوراً اساسياً في مؤامرة اغتيال رابين

كشفت الشرطة الاسرائيلية عن هوية المستوطنة الشابة التي اوقفت امس ووجهت اليها تهمة لعب (دور اساسي) في مؤامرة اغتيال رئيس الوزراء الاسرائيلي اسحق رابين.

واوضح الناطق باسم الشرطة اريك بارشين ان الشابة مارغاليت هارشيفي 20 عاما اوقفت في مستوطنة بيت ايل قرب رام الله في الضفة الغربية المحتلة حيث تقيم. وهي ثاني مشتبه فيه يتم اعتقاله لاحتمال ضلوعه في عملية اغتيال رابين.

العبيدان للأنارة — عالم الإبداع

التخفيضات الكبرى

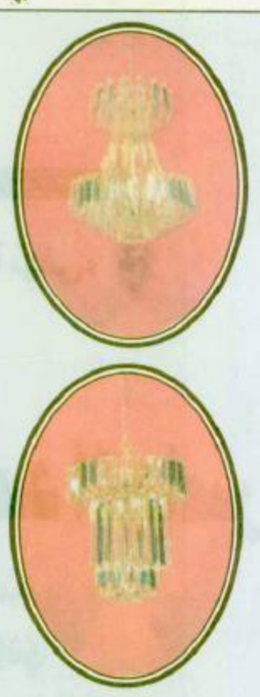

قيمة مزهرية الحائط
مقاس ٢٤×٢٤ سم

٩ ريال فقط

كل ماتتمناه لجمال منزلك
بـ ١٠٠٠ ريال تحصل عليه الآن
بـ ٣٥٠ ريال فقط من عالم الإبداع

تشكيله رائعة ترضي جميع الأذواق من :
* أعمدة الحدائق الإيطالية .
* فوانيس الأسوار من الألمونيوم .
* مصابيح الأسوار المحمية .
* مصابيح الإنارة الداخلية .
* ثريات إيطالية وصينية .

زهور مجففة - زهور صناعية - فازات - مرايات - مداخل - أشجار صناعية - أشكال جمالية - طاولات جمالية - معاليق ملابس .....الخ

العبيدان للأنارة
* الشمال / شارع خالد بن الوليد " إنكاس ت : ٢٤٨١٥٩٨
* الملز/ شارع الأمير عبدالمحسن
الملز(١) ت: ٤٧٧٤٥٢٤ * السويدي / شارع عائشة
الملز(٢) ت: ٤٧٨٩٠٧٧ ت : ٤٢٦١٢٥٠

عالم الإبداع
العليا / شارع العروبة ت : ٤٦٢٧٥٤٨
تصريح الغرفة التجارية رقم ٧٤٩
تصريح الغرفة التجارية رقم ٤٢٥