أمير الكويت يحتفي بقادة دول مجلس التعاون

الكويت – واس:
أقام صاحب السمو الشيخ جابر الأحمد الصباح أمير دولة الكويت حفل عشاء مساء أمس تكريما لأصحاب الجلالة والسمو قادة دول مجلس التعاون لدول الخليج العربية.

وحضر الحفل صاحب السمو الملكي الأمير عبدالله بن عبدالعزيز ولي العهد ونائب رئيس مجلس الوزراء ورئيس الحرس الوطني ورئيس وفد المملكة إلى القمة.

كما حضره أصحاب الجلالة والسمو قادة دول مجلس التعاون والوفود الرسمية المرافقة.

الشيخ جابر على رأس مستقبلي الأمير عبدالله لدى وصوله مطار الكويت

وصل بحفظ الله ورعايته صاحب السمو الملكي الامير عبد الله بن عبد العزيز ولي العهد ونائب رئيس مجلس الوزراء ورئيس الحرس الوطني الى الكويت بعد ظهر امس ليرأس نيابة عن خادم الحرمين الشريفين الملك فهد بن عبد العزيز آل سعود وفد المملكة العربية السعودية الى الدورة الثامنة عشرة لمؤتمر القمة لمجلس التعاون لدول الخليج العربية.

ولدى وصوله الى مطار دولة الكويت كان في استقباله سمو الشيخ جابر الاحمد الصباح امير دولة الكويت والشيخ سعد العبد الله الصباح ولي العهد ورئيس مجلس الوزراء الكويتي وكبار المسئولين وامين عام مجلس التعاون جميل الحجيلان.

وقد جرى لسمو ولي العهد استقبال رسمي فعند توقف الطائرة المقلة لسموه صعد اليها رئيس التشريفات الاميرية بدولة الكويت عبد العزيز عبد الرزاق وسفير خادم الحرمين الشريفين لدى الكويت طراد الحارثي للترحيب بسموه ومرافقته عند النزول.

وعند سلم الطائرة عانق سمو ولي العهد اخاه صاحب السمو الشيخ جابر الاحمد الصباح مرحبا بسموه ثم صافح الشيخ جابر الصباح الوفد المرافق لسمو ولي العهد.

بعد ذلك صافح صاحب السمو الملكي الامير عبد الله بن عبد العزيز سمو الشيخ سعد العبد الله الصباح ولي العهد ورئيس مجلس الوزراء في دولة الكويت ورئيس مجلس الأمة احمد السعدون والشيخ سالم العلي الصباح رئيس الحرس الوطني الكويتي والشيخ صباح الاحمد الصباح النائب الاول لرئيس مجلس الوزراء ووزير الخارجية ومعالي وزير التربية والتعليم العالي الدكتور عبد الله الغنيم رئيس بعثة الشرف المرافقة لسمو الامير عبد الله بن عبد العزيز.

ثم قدم طفلان باقتين من الورود لسمو الامير عبد الله بن عبد العزيز والشيخ جابر الاحمد الصباح.

اثر ذلك صعد سمو ولي العهد وسمو امير دولة الكويت منصة الشرف حيث عزف السلامان الوطنيان للمملكة العربية السعودية ودولة الكويت.

بعد ذلك صافح سمو ولي العهد كبار مستقبليه من اصحاب السمو الشيوخ واصحاب المعالي الوزراء وكبار المسؤولين من مدنيين وعسكريين وأعضاء السفارة السعودية في الكويت.

وبعد استراحة في صالة التشريفات صحب سمو الشيخ جابر الاحمد الصباح صاحب السمو الملكي الامير عبد الله بن عبد العزيز في موكب رسمي الى المقر المعد لنزول سموه.

الأمير عبد الله يبدأ مشاوراته مع قادة مجلس التعاون

سمو ولي العهد التقى زايد وعيسى وحمد

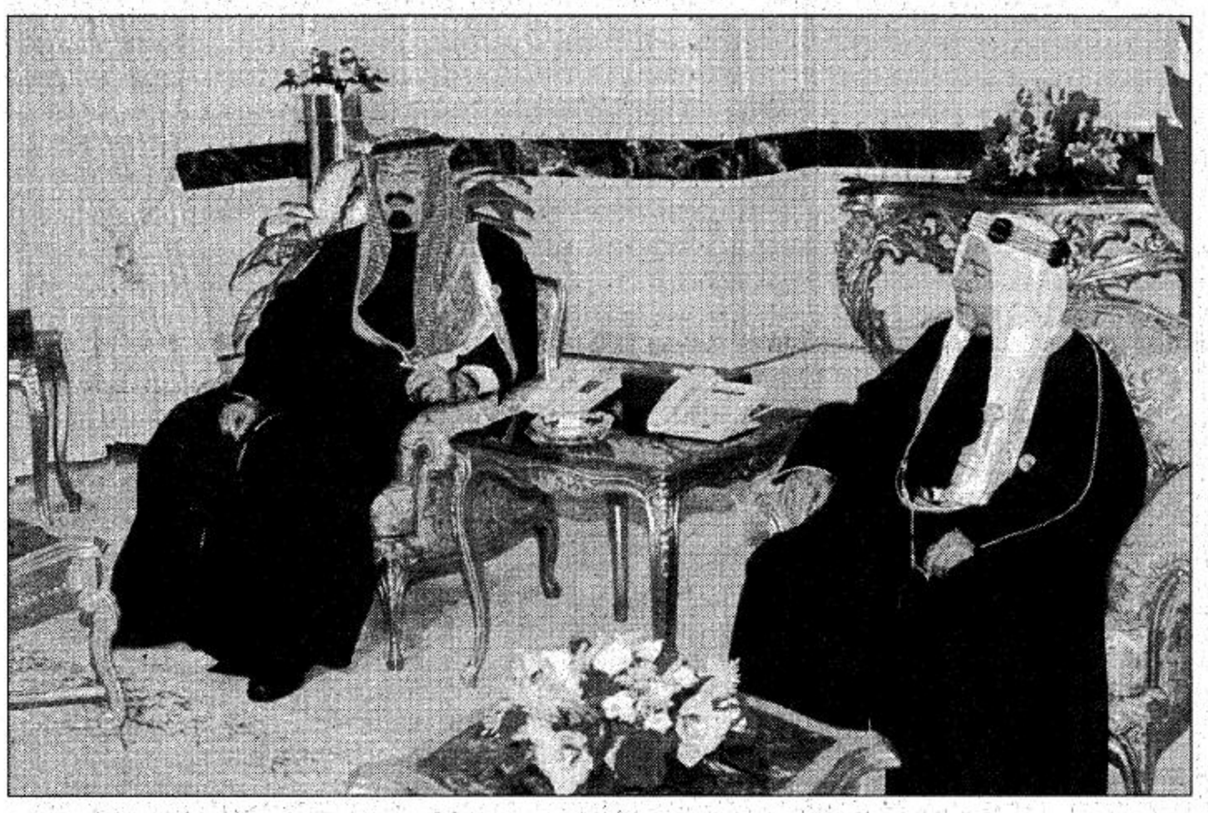

الكويت ـ بعثة الجزيرة ـ واس:
أجرى صاحب السمو الملكي الأمير عبدالله بن عبدالعزيز ولي العهد نائب رئيس مجلس الوزراء ورئيس الحرس الوطني رئيس وفد المملكة العربية السعودية الى القمة الثامنة عشرة لقادة دول مجلس التعاون الخليجي مشاورات مع سمو الشيخ زايد بن سلطان آل نهيان رئيس دولة الأمارات العربية المتحدة وسمو الشيخ عيسى بن سلمان آل خليفة أمير دولة البحرين وسمو الشيخ حمد بن خليفة آل ثاني أمير دولة قطر.. واستعرض سموه معهم كل على حدة العلاقات الأخوية بين المملكة وكل من الأمارات والبحرين وقطر وتناول سمو ولي العهد مع القادة الثلاثة الموضوعات المدرجة على جدول أعمال القمة.

فقد قام صاحب السمو الملكي الأمير عبدالله بن عبدالعزيز ولي العهد ونائب رئيس مجلس الوزراء ورئيس الحرس الوطني مساء أمس بزيارة لأخيه سمو الشيخ زايد بن سلطان آل نهيان رئيس دولة الامارات العربية المتحدة الشقيقة في مقر اقامة سموه بقصر بيان.

كما قام صاحب السمو الملكي الأمير عبدالله بن عبدالعزيز ولي العهد ونائب رئيس مجلس الوزراء ورئيس الحرس الوطني مساء أمس بزيارة لأخيه سمو الشيخ عيسى بن سلمان آل خليفة أمير دولة البحرين الشقيقة في مقر اقامة سموه بقصر بيان.

وجرى خلال اللقاءين تبادل الأحاديث الودية وبحث الموضوعات المدرجة على جدول أعمال القمة الخليجية الثامنة عشرة واستعراض أهم الأحداث على الساحات العربية والإسلامية والدولية.

وحضر اللقاءين الوفد المرافق لسمو ولي العهد كما حضره الوفد المرافق لسمو أمير دولة البحرين.

كما استقبل صاحب السمو الملكي الأمير عبدالله بن عبدالعزيز ولي العهد ونائب رئيس مجلس الوزراء ورئيس الحرس الوطني رئيس وفد المملكة إلى القمة الثامنة عشرة لقادة دول مجلس التعاون لدول الخليج العربية بمقر اقامته بقصر بيان بالكويت مساء أمس صاحب السمو الملكي الشيخ حمد بن خليفة آل خليفة آل ثاني أمير دولة قطر الشقيقة.

وقد استعرض سمو ولي العهد وسمو أمير دولة قطر خلال اللقاء العلاقات الأخوية بين البلدين الشقيقين والموضوعات المدرجة على جدول أعمال قمة دول المجلس بالاضافة الى الموضوعات ذات الاهتمام المشترك.

وحضر الاستقبال الوفدان الرسميان المرافقان لسمو ولي العهد وسمو أمير دولة قطر.

سمو ولي العهد غادر الرياض متوجها إلى الكويت

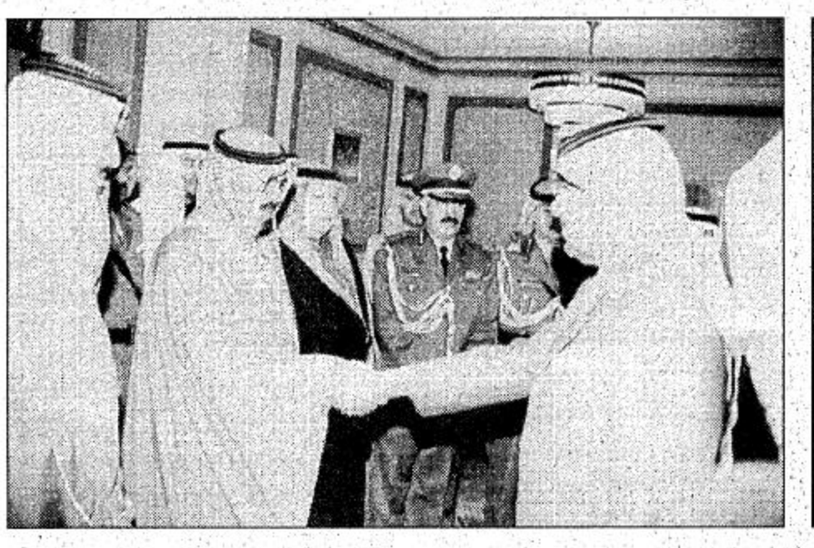

الرياض ـ واس:
غادر صاحب السمو الملكي الأمير عبدالله بن عبدالعزيز ولي العهد ونائب رئيس مجلس الوزراء ورئيس الحرس الوطني بحفظ الله ورعايته الرياض بعد ظهر أمس متوجها الى دولة الكويت الشقيقة ليرأس نيابة عن خادم الحرمين الشريفين الملك فهد بن عبدالعزيز حفظه الله وفد المملكة العربية السعودية الى الدورة الثامنة عشرة لمؤتمر القمة لمجلس التعاون لدول الخليج العربية التي ستبدأ بمشيئة الله في وقت لاحق أمس.

وكان في وداع سموه بمطار الرياض صاحب السمو الملكي الأمير بندر بن عبدالعزيز وصاحب السمو الملكي الامير مشعل بن عبدالعزيز وصاحب السمو الأمير محمد بن عبدالله بن جلوي وصاحب السمو الملكي الامير فهد بن محمد بن عبدالعزيز وصاحب السمو الأمير عبدالله بن محمد بن عبدالعزيز آل سعود وصاحب السمو الملكي الامير فواز بن عبدالعزيز وصاحب السمو الملكي الامير نايف بن عبدالعزيز وزير الداخلية وصاحب السمو الملكي الأمير سلمان بن عبدالعزيز أمير منطقة الرياض وأصحاب السمو الامراء واصحاب المعالي الوزراء وكبار المسؤولين من مدنيين وعسكريين. حفظ الله سموه في سفره واقامته.

ويرافق سمو ولي العهد وفد رسمي يضم كلا من صاحب السمو الملكي الامير سعود الفيصل وزير الخارجية ومعالي نائب رئيس الحرس الوطني المساعد الشيخ عبدالعزيز بن عبدالمحسن التويجري ومعالي وزير الصناعة والكهرباء هاشم بن عبدالله بن هاشم يماني ومعالي وزير الدولة وعضو مجلس الوزراء الدكتور مطلب بن عبدالله النفيسة ومعالي رئيس ديوان سمو ولي العهد ناصر بن حمد الراجحي ومعالي رئيس المراسم الملكية محمد بن عبدالرحمن آل الشيخ وصاحب السمو الأمير تركي بن عبدالله بن محمد آل سعود وصاحب السمو الملكي الامير عبدالعزيز بن عبدالله بن عبدالعزيز آل سعود ومعالي عبدالمحسن بن عبدالعزيز التويجري المستشارون في ديوان سمو ولي العهد. ورئيس الشؤون الخاصة لسمو ولي العهد حمد بن صالح الحمودي وسفير خادم الحرمين الشريفين لدى الكويت طراد عبدالله الحارثي.