بسم الله الرحمن الرحيم

الجزيرة

صحيفة يومية تصدر عن مؤسسة الجزيرة للصحافة والطباعة والنشر

نقدم
أفضل الأجهزة
وأنظمة تصوير المستندات
واسترجاعها بواسطة
الميكروفلم والميكروفيش
Canon APPLICATION PACKAGE
COMPUTER-ASSISTED RETRIEVAL
مؤسسة بيت الرياض

في الجزيرة اليوم:
ملك توبي أكثر من مليار دولار
■ السوق الاقتصادي ■
نساء ومواقف
■ يوميات ■
كارس يضع تشكيلة الجولة
في امتحان أندية الحب
■ الملحق الرياضي ■

الأربعاء ٧ ربيع الآخر ١٤٠٩هـ - ٢٥ العقرب ١٣٦٧هـ ش - ١٦ تشرين الثاني (نوفمبر) ١٩٨٨م - السنة السادسة والعشرون - العدد ٥٨٩٣. | ٢٤ صفحة | ريـال

AL-Jazeera Daily Newspaper- 26Th Year- Wednesday 7 / 4 / 1409H.- 25 AL - 'Aqrab 1367H. SH- 16 / 11 / 1988G. NO. 5893.

المملكة و"١٤" دولة تعلن اعترافها الكامل

قيام الدولة الفلسطينية.. والقدس عاصمة لها

المطالبة بعقد المؤتمر الدولي للسلام في الشرق الأوسط على أساس القرارين ٢٤٢ و ٣٣٨ وضمان الحقوق الوطنية للشعب الفلسطيني

□ صورة خاصة بالجزيرة من ق.ن.ا

الجزائر - من موفد (الجزيرة) - سمير سعدالدين:

باسم الله.. وباسم الشعب العربي الفلسطيني أعلن اقامة دولة فلسطين على أرضنا الفلسطينية مع اعلان القدس عاصمة لها.. بهذه الكلمات التاريخية أعلن السيد ياسر عرفات رئيس اللجنة التنفيذية وأمام أعضاء المجلس الوطني الفلسطيني قيام الدولة الفلسطينية في الدقائق الأولى من يوم ١٥ تشرين الثاني/ نوفمبر من عام ١٩٨٨م.

وبعد أن تبادل عرفات التهنئة والقبل مع أمناء فصائل الثورة الفلسطينية وأعضاء اللجنة التنفيذية، وعزف النشيد الوطني الفلسطيني ورفع العلم الفلسطيني فوق سارية نادي الصنوبر وقد حضر اعلان

(البقية ص ٢٢)

رسالة من خادم الحرمين الشريفين للرئيس النمساوي

بعث خادم الحرمين الشريفين الملك فهد بن عبدالعزيز آل سعود رسالة الى فخامة الرئيس النمساوي كورت فالدهايم.

وقام بتسليم الرسالة وفقا لـ (واس) سفير المملكة والممثل الدائم لدى المنظمات الدولية في فيينا الاستاذ عيسى النويصر لدى استقبال الرئيس النمساوي له امس الاول الاثنين في مكتبه بقصر الرئاسة.

وتضمنت الرسالة تأكيد دعم العلاقات الثنائية بين البلدين وتعزيزها بما يخدم المصالح المشتركة لهما ويساهم في حل القضايا الاقليمية والعربية والاسلامية ويدعم فرص الامن والاستقرار للمجتمع الدولي.

برقيتا شكر من خادم الحرمين الشريفين وسمو ولي العهد للشيخ ابن باز

بعث خادم الحرمين الشريفين الملك فهد بن عبدالعزيز آل سعود حفظه الله برقية شكر جوابية لسماحة الشيخ عبدالعزيز بن عبدالله بن باز رئيس

(البقية ص ٢٢)

سمو ولي العهد يستقبل العلماء والمشايخ والمواطنين

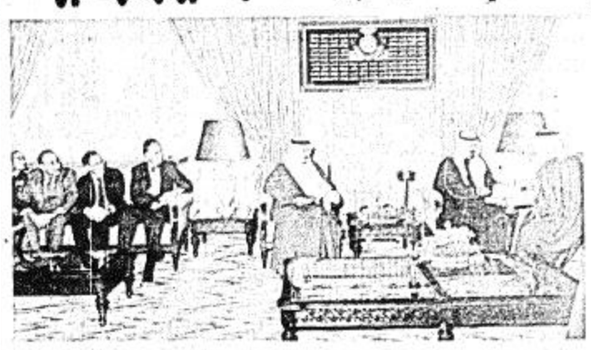

استقبل صاحب السمو الملكي الأمير عبدالله بن عبدالعزيز ولي العهد ونائب رئيس مجلس الوزراء ورئيس الحرس الوطني بمكتب سموه بقصر اليمامة في الرياض بعد ظهر أمس أصحاب الفضيلة العلماء والمشايخ وفقا لـ (واس).

واستقبل صاحب السمو الملكي الامير عبدالله بن عبدالعزيز ولي العهد ونائب رئيس مجلس الوزراء ورئيس الحرس الوطني بقصر سموه بالرياض مساء امس جموعا من المواطنين الذين قدموا للسلام على سموه.

(البقية ص ٢٢)

الكيان الاسرائيلي يرفض رسميا القرار الفلسطيني

رفضت وزارة خارجية العدو الاسرائيلي رسميا امس الثلاثاء قرارات المجلس الوطني الفلسطيني مؤكدة ان

(البقية ص ٢٢)

الصحف الايطالية معلقة على زيارته لاسرائيل
وزير خارجية ايطاليا «الرئيس الحالي لمجلس الأمن» اراد استطلاع نوايا شامير

تونس/مكتب (الجزيرة):

علقت الصحف الايطالية بمختلف اتجاهاتها على الزيارة التي أداها هذا الاسبوع السيد جوليو اندريوتي وزير خارجية ايطاليا الذي يرأس الدورة الحالية لمجلس الأمن.

وقالت «المانيفستو» ان اندريوتي سعى من خلال هذا الاتصال الى معرفة نوايا شامير الحقيقية ونوايا الحكومة التي يتأهب لتشكيلها قبل ان يتخذ

(البقية ص ٢٢)

نتائج ايجابية لحكمة وصبر وحلم خادم الحرمين الشريفين
سمو النائب الثاني لـ «السياسة»: المملكة قارة وعلينا المحافظة على دولتنا التي شرفها الله بخدمة الحرمين الشريفين
سنعيد علاقاتنا مع ايران عندما تحترم مبادئنا

قال صاحب السمو الملكي الامير سلطان بن عبدالعزيز النائب الثاني لرئيس مجلس الوزراء ووزير الدفاع والطيران والمفتش العام ان المملكة العربية السعودية قارة وعلينا ان نحافظ على دولتنا التي شرفها الله بخدمة الحرمين وان قوة المملكة هي قوة لاشقائنا في دول الخليج بل هي قوة للمحافظة على مبادىء الاسلام العظيمة الذي شرفنا الله بخدمته.

واضاف في حديث اجراه احمد الجار الله ونشر في صحيفة السياسة الكويتية امس ونقلته «واس» يقول ان متطلبات المملكة من السلاح يفرضها عليها الوضع الخاص لها فهي دولة فيها عقيدة اسلامية ندافع عنها ومبادىء نحافظ عليها وحدود شاسعة يجب ان ندافع

(البقية ص ٢٢)

التفاصيل بالداخل

وزير دفاع الامارات يجتمع بالباز

اجتمع الشيخ محمد بن راشد المكتوم وزير الدفاع بدولة الامارات العربية المتحدة امس مع الدكتور اسامة الباز وكيل اول وزارة الخارجية ومدير مكتب الرئيس المصري للشؤون السياسية الذي يزور الامارات حاليا.

وصرح الدكتور الباز عقب الاجتماع وفقا لـ(ق.ن.ا) بانه نقل للشيخ محمد بن راشد المكتوم رسالة شفوية من الرئيس حسني مبارك تتضمن وجهة

(البقية ص ٢٢)

سموه يرعى حفل تخريج بكلية الملك فيصل الجوية
الأمير عبد الرحمن ينوه باقبال الشباب السعودي للالتحاق بالكليات العسكرية

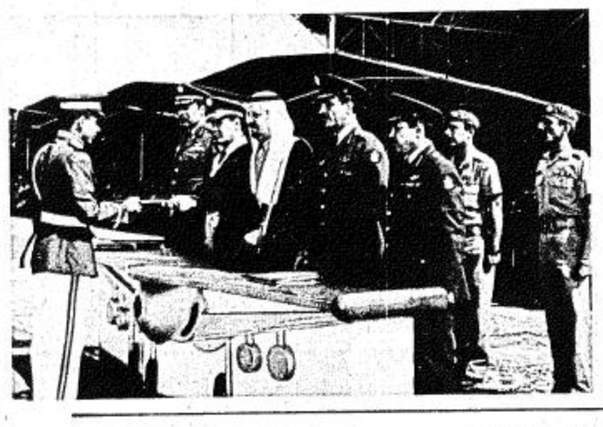

من/ عبدالله الحواس:

نوه صاحب السمو الملكي الأمير عبدالرحمن بن عبدالعزيز نائب وزير الدفاع والطيران والمفتش العام باقبال الشباب السعودي على الالتحاق بالكليات العسكرية وقال إن هؤلاء الشباب سيسدون كل ثغرة لما تحتاجه البلاد سواء كان في المجال العسكري أو المدني.

وكان صاحب السمو الملكي الأمير عبدالرحمن بن عبدالعزيز قد رعى صباح أمس حفل تخريج الدفعة الخامسة

(البقية ص ٢٢)

التفاصيل بالداخل

مدير عام معهد الادارة العامة في تصريح خاص لـ «الجزيرة»:
أنهينا الدراسات اللازمة للبدء في تنفيذ برامج القطاع الاهلي

كتب/مندوب (الجزيرة):

انطلاقا من اهتمامات خادم الحرمين الشريفين الملك فهد بن عبدالعزيز بتهيئة كافة الفرص العلمية والعملية لأبناء الوطن من خريجي الثانوية العامة والجامعات وحيث صدرت الموافقة السامية على قيام (معهد الادارة العامة) بتقديم برامج مختلفة لتدريب الشباب السعودي من غير موظفي الدولة واعدادهم للعمل في القطاع الخاص، واستكمالا للتصريح الذي نشرته (الجزيرة) في الاسبوع الماضي لمعالي وزير المالية والاقتصاد الوطني ورئيس مجلس ادارة المعهد حول هذا الموضوع، فقد توجه مندوب (الجزيرة) الى معالي الدكتور/ محمد الطويل مدير عام معهد الادارة العامة بعدة اسئلة تناولت جوانب مهمة تسلط الضوء على ما قام وما

(البقية ص ٢٢)

ترشيحات عربية لمناصب الامم المتحدة

تونس/مكتب (الجزيرة) - الطيب فراد:

علمت (الجزيرة) ان جامعة الدول العربية زكت وأيدت الترشيحات العربية لمناصب الامم المتحدة ووكالاتها المتخصصة وتخص ترشيح السيد عيسى حسن الماجد (دولة قطر) لرئاسة الاتحاد الاقليمي الاسيوي لمنظمة الارصاد الجوية العالمية وترشيح دولة الكويت لعضوية المجلس الاداري

(البقية ص ٢٢)

نشتري الأسهم ت ٤٦٤٨٧٨٦ - ٤ - ١٠ مساء

نشتري الأسهم الاتصال ٤٤١٤٢٩٠ ٤٤١٥٠٧٦

مكتب العمري للاستقدام
يعلن عن استعداده في استقدام خدم المنازل وعمالة الشركات المهنية الجيدة من الدول المصرح بها. وبأسعار مناسبة.
هاتف ٤٥٤٣١٠٠ / ٤٥٤١١٢٠
تلكس ٤٠٦٩٩٩ ناقرا سعودي - ص.ب ٨٦٣٥٦ الرياض ١١٦٢٢

العويني للاستقدام
أسعار مناسبة
فترة وجيزة
الرياض/ الناصرية بجوار المرور
ت ٤٤١٦٢٣٢ / ٤٤١٦٢١٠
تلكس ٤٠٧١٧٩ فاكس ٤٤١٦٢٣٢

إستعداد تام لتوريد وتركيب
● إيريال مركزي
● فيديو مركزي
● راديو مركزي
للمجمعات السكنية والفنادق والعمائر والقصور والمنازل
مؤسسة الهوائيات المركزية
الرياض - هاتف
٤٦٥١٩٥٨
٤٦٤٠٩٤٧

نشتري أسهم الشركات ٤٧٨٩٦٩٦ - ٤١٠٢٩٣٠

نشتري الأسهم ت ٤٦٥٠٤٢٧ - ٤٦٥٠٣٤٢

شركة الرقيب للسجاد
تشكيلة من السجاد الصيني والحرير
سوبر نخب أول برسمات والوان ومقاسات مختلفة
الرياض: الملز طريق عبدالعزيز (الأربعين) ت ٤٧٧٩١٣٠
الرياض: السليمانية طريق الأمير محمد بن عبدالعزيز العقلية ت ٤٧٧٨٣٨١
جدة: طريق الأمير فهد أمام بنك الجزيرة ت ٦٧٢٢٠١٣

مفاجأة
أزياء وردة
الأرجوانة
ملابس نسائية أوربية جاهزة
تم الافتتاح الكبير * تصاميم لكل مشتر
الرياض - العليا - مركز الثمانين - الدور الأرضي - ت ٤٧٩١١٤٥

مخازن التوفير قصر المدرج
بشرى سارة تزفها اليك
بمناسبة فصل الشتاء
قميص رجالي انجليزي شتوي فيلا ٣٠ ريال
بلوفرات رجالي انجليزي شتوي الوان ٤٥ ود
بنطلون رجالي انجليزي شتوي ٤٠ ود
روب رجالي ايطالي ٩٥ ود
بنطلون انجليزي الوان مختلفة ٣٥ ود
كوت نسائي انجليزي ٤٠ ريال
بالطو نسائي انجليزي ٥٥ ود
تنورة نسائي انجليزي ١٥ ود
بلوفرات نسائي انجليزي انجورة ٤٥ ود
بطانية برتغالي مقاس ٢٠٠×١٦٠ ١٠٠ ود
بطانية برتغالي مقاس ٢٢٠×٢٠٠ ١٢٠ ود
طقم خشاف ياباني ٧ قطع ٥٥ ود
طاولة رخام ركن ٥٠ ود
طقم اطباق ٦ قطع ياباني ٣٠ ود
طقم كاسات ٥ قطع ياباني ٢٠ ريال
حفاضات أطفال انجليزي اشتري اثنان وواحدة مجاناً
علاوة على هذه الاسعار
عند شرائك بـ ٣٥٠ ريال تحصل على هدية قيمة
ساعة ياباني مجاناً
حفاضات نسائية فرنسية
اشتري اثنان وواحدة مجاناً.
قصر المدرج - مخازن التوفير
نهاية شارع الثمانين
العليات / ٤٦٤٣٥٢٦

وزير خارجية ايطاليا .. (بقية)

بوصفه رئيسا لمجلس الأمن اية مبادرة فيما يخص الانتداب الدولي للأراضي المحتلة وارسال قوات متعددة الجنسيات كما طلب منه ذلك السيد ياسر عرفات خلال لقائه معه يوم الأربعاء الماضي.

وذكرت صحيفة «كوريرا ديلاسيرا» ان الغريب هو التحفظ الذي اظهره موظفون كبار في العاصمة الاسرائيلية ولاحظت الصحيفة ان زيارة اندريوتي هي اول زيارة لمسؤول غربي الى اسرائيل غداة الانتخابات التشريعية وقد اتت في مرحلة دولية ساخنة وغنية بالاحداث ابتداء بالمجلس الوطني الذي من المنتظر ان يتخذ قرارات تاريخية بالنسبة لكامل الأزمة في الشرق الاوسط وذلك حسب ما ذكرته الصحيفة قبل اعلان القرارات.

واكدت «لاريبوبليكا» لمصادر وزارة الخارجية الايطالية قولها ان اندريوتي مهتم بفكرة المؤتمر الدولي بدعم من قبل الدول الخمس الدائمة العضوية في مجلس الأمن.

برقيتا شكر.. بقية

المجلس التأسيسي لرابطة العالم الاسلامي ردا على البرقية التي رفعها سماحته لخادم الحرمين الشريفين بمناسبة انعقاد الدورة التاسعة والعشرين للمجلس في مكة المكرمة..

وفيما يلي نص برقية خادم الحرمين الشريفين الذي اوردته «واس».

سماحة الشيخ عبدالعزيز بن عبدالله ابن باز.

رئيس المجلس التأسيسي لرابطة العالم الاسلامي.

السلام عليكم ورحمة الله وبركاته..

فقد تلقينا برقية سماحتكم المشتملة على مشاعركم الطيبة ومشاعر اصحاب الفضيلة اعضاء المجلس التأسيسي لرابطة العالم الاسلامي بمناسبة انعقاد الدورة التاسعة والعشرين للمجلس في المبنى الجديد للرابطة في مكة المكرمة..

ونشكر سماحتكم واصحاب الفضيلة اعضاء المجلس على ما اشرتم اليه تجاه دور المملكة العربية السعودية في توطيد روابط التعاون والتضامن بين المسلمين وانه ليسرنا ويسعدنا كثيرا ان نقوم دائما بهذا الواجب التزاما بما امر به ديننا من التعاون والتضامن والمحبة بين المسلمين والاهتمام بشئونهم واحوالهم وانه اذ يسرنا انعقاد المجلس التأسيسي لرابطة العالم الاسلامي في مكة المكرمة لبحث مافيه مصلحة المسلمين وقضاياهم لنرجو الله تعالى ان يوفق الجميع لاعلاء كلمة الله ونصرة دينه والعمل على كل مايرفع شأن الاسلام والمسلمين في كل مكان..

والسلام عليكم ورحمة الله وبركاته..

فهد بن عبدالعزيز..

كما بعث صاحب السمو الملكي الامير عبدالله بن عبدالعزيز ولي العهد ونائب رئيس مجلس الوزراء ورئيس الحرس الوطني برقية مماثلة لسماحة الشيخ عبدالعزيز بن عبدالله بن باز فيما يلي نصها..

سماحة الشيخ عبدالعزيز بن عبدالله ابن باز..

رئيس المجلس التأسيسي لرابطة العالم الاسلامي..

السلام عليكم ورحمة الله وبركاته وبعد..

فقد تلقيت برقية سماحتكم المعبرة عن تمنياتكم الطيبة ومشاعركم ومشاعر اصحاب الفضيلة اعضاء المجلس التأسيسي لرابطة العالم الاسلامي بمناسبة انعقاد دورة المجلس التاسعة والعشرين في مبنى الرابطة الجديد في مكة المكرمة.

وانه اذ يسرنا انعقاد المجلس في الرحاب الطاهرة لبحث القضايا التي تهم المسلمين نشكر سماحتكم واصحاب الفضيلة اعضاء المجلس على ما ابديتموه ونرجو للمؤتمر التوفيق في خدمة الاسلام وماينفع المسلمين في حاضرهم ومستقبلهم كما نرجو الله تعالى ان يوفق الجميع لما فيه نصرة دين الله واعلاء كلمته والعمل على كل مايعزز دور الاسلام ورسالته الخالدة.

والسلام عليكم ورحمة الله وبركاته.

عبدالله بن عبدالعزيز.

سمو ولي العهد.. بقية

وحضر الاستقبال طبقا لـ «واس» صاحب السمو الملكي الامير سلمان بن عبدالعزيز امير منطقة الرياض واصحاب السمو الملكي الامراء..

وقد تناول الجميع طعام العشاء على مائدة سمو ولي العهد..

الكيان الصهيوني (بقية)

منظمة التحرير الفلسطينية اثبتت مرة جديدة انه لا يمكنها او انها لا تريد الاعتراف بالواقع.

واشارت الوزارة في بيان نشر في القدس الى ان منظمة التحرير تستعمل لغة مزدوجة بغية تبرير اللجوء الى العنف والتطرف والارهاب.

متغيرات (بقية)

وقد اورد القصة البغدادي في ترجمة غياث ١٢/٣٢٣.

وامل كبير لو قامت مؤسساتنا الصحفية العلمية بوضع معجم للاحاديث الموضوعة واخر للاحاديث الضعيفة، والاشارة الى مصادرها دون التعرض لمقولات العلماء حولها ليسهل الوصول الى معرفة درجة الحديث قبل ادراجه في مقال او خطبة او حديث. ومع انني متاكد من اسهام العلماء في هذا المجال وجودة اسهامهم الا ان هذا الاسهام يسهب في سياق اقوال العلماء ولا يمكن المراجع المتعجل من الوصول الى الحديث. مجرد طلب اود ان يحظى باهتمام جهات الاختصاص في جامعاتنا العملاقة.

رئيس البرلمان الفرنسي يزور تونس

تونس/مكتب الجزيرة- الطيب فراد:

علمت (الجزيرة) ان لوتون فابيوس رئيس الجمعية الوطنية الفرنسية (البرلمان الفرنسي) سيقوم بزيارة رسمية الى تونس تستمر ثلاثة ايام بداية من أول ديسمبر المقبل.

كلمة الجزيرة (بقية)

ان قرار قيام الدولة الفلسطينية الذي اتخذه ممثلو الشعب الفلسطيني، يجب ان يحظى بالتأييد والمؤازرة من كل الدول العربية والاسلامية والمحبة للسلام.. والمملكة كعادتها في دعم الجهاد والكفاح الفلسطيني العادل، قد اعلنت موقفها الواضح قبل أن يعلن قرار قيام الدولة الفلسطينية بساعات قلائل حيث اكد خادم الحرمين الشريفين في اجتماع مجلس الوزراء بعد ظهر يوم أمس الأول «الاثنين» مجددا مساندة المملكة العربية السعودية وتأييدها المطلق لأي قرار يجمع عليه المجلس الوطني الفلسطيني بقيادة منظمة التحرير الفلسطينية الممثل الشرعي الوحيد للشعب الفلسطيني ويراه محققا لأهدافه.

والمملكة ملكا وحكومة وشعبا لا يسعها بعد أن تحقق للشعب الفلسطيني هذا الانجاز الهام الا أن تهنىء الشعب الفلسطيني وتتمنى ان تتحقق كل اهدافه وآماله على أرض فلسطين العزيزة.

ومثلما وقفت المملكة مع الشعب الفلسطيني في كل مراحل جهاده ونضاله تقف اليوم مدعمة ومساندة لهذا القرار التاريخي الذي سيحقق آمال، وطموحات هذا الشعب المكافح باذن الله.

سمو النائب الثاني في حديث.. بقية.

وهو التمسك بالحلم وبالصبر.. وبالحلم وبالصبر استطعنا ان نتفادى مخاطر كثيرة ثم يجب الاننسى اننا ندعو بما دعا اليه الاسلام.. اي الى الحكمة والموعظة الحسنة والتحلي بالصبر وبالحلم عند المقدرة..

س/سمو الامير.. يقال كذلك انكم حين اشتريتم الاسلحة الصينية كانت درجة الاستعداد العسكرية لديكم قد وصلت مستويات عالية مما اوحى انكم تتوقعون تأدية مهام دفاعية معينة..

ج/السلاح الذي لدينا دفاعي لسنا دولة توسعية لكننا في الوقت نفسه قادرون على الدفاع عن بلدنا والقيام بمهامنا، طبيعة سلاحنا دفاعية ولو كان في نيتنا ماتطرحه من توقعات فان ذلك لايقتضي منا اعلانا مسبقا.. اننا لانهدف الى غزو احد وكل مانؤكده انه في اي حالة خطر نتعرض لها نحن مستعدون فيها للدفاع عن انفسنا،وابناؤنا قادرون على ذلك..

س/سمو الامير هناك من اعتقد ان اموالا كثيرة قد هدرت في اوقات الطفرة في السعودية فهل تعتقدون ان ماتم صرفه بسرعة لتمويل حاجات النهضة السعودية كان في وضع سليم..

ج/لقد صرف على خطط النهضة الثلاث اربعة الاف مليار ريال سعودي.. (حوالي الف مليار دولار امريكي) ثلث هذا المبلغ صرف على القوات المسلحة عموما.. ومن رأى السعودية قبل عشرين سنة ثم راها الان يعرف ان الاموال التي انفقت لم تذهب هدرا.. في ذلك الوقت كان هناك من يعتقد انه لايجب علينا ان نصرف بسرعة وان نحتفظ بالنفط كاحتياطي.. الان.. ولو اجرينا حسبة بسيطة لوجدنا ان ماصرف على مشاريع الاعمار والتنمية واقامة البنية الاساسية في حينه يقل بثلاثة اضعاف لو اردنا صرفه في هذه الايام اضافة الى اننا سنحتاج مابين ٢٥/٣٠ سنة اخرى لانجازه الى جانب اضاعتنا لفرص استغلال ثروتنا، هل علينا ان ننتظر حتى يتراجع سعر النفط ونخزنه ونهمل اقامة البنية الاساسية في مجتمعنا..

الان كل شيء قائم عندنا والصناعة السعودية تجد لها اسواقا متعطشة في المنطقة وفي اسواق العالم.. وهي تتقدم الى هذه الاسواق كصناعة منافسة.. وما كان لها ان تنمو لو لم ننجز بسرعة ذلك الانجاز السريع.. كان للقطاع الخاص الذي يملك اموالا كبيرة رديفة للمال الحكومي ان يتحرك ويصنع بلاده ويزرعها ويصدر منتوجه الصناعي والزراعي ويصبح للمملكة رديف اخر في الدخل من ناتج البنية الاساسية والتي بالمناسبة اسرعنا في انجازها عندما كانت الاسعار مندنية، والوقت مختصر..

لقد كان لخادم الحرمين وجهة نظر في انجاز هذه المشاريع لاتتعامل معها كحسبة اقتصادية بل كشيء اخر يبدو انه هو مانشعر باهميته الان..

س/سمو الامير.. فجأة وجدناك في قطر يستقبلك اميرها في المطار هل ثمة شيء كان وراء الزيارة..

ج/لاتستغربوا مثل هذه الزيارات بين مسئولي دول المنطقة بل يجب ان تتعزز وتتكرر لقد زرت قطر وامضيت فيها ثلاثة ايام وسأزور بعدها بقية دول المنطقة فهي في برنامجي لقد ثبت ان علينا ان نتلاقى والا نبتعد عن بعض وان تتكرر الزيارات فيما بيننا حتى ننجز ماهو متوقف على قرارنا او على رأينا فليس هناك انجاز اهم من ان نلتقي وتنهي مالديك بشكل مباشر..

س/سمو الامير.. هل في برنامجك زيارة الكويت..

ج: نعم سأزورها وقد يكون ذلك قريبا فنحن الان في انتظار لقاء القمة الخليجي في البحرين الشهر المقبل فقيادات هذه المنطقة تريد ان تتحرك بسرعة لربط شعوبها ربطا مصلحيا وهذا مانريده ونسرع الخطى نحوه..

س/سمو الامير.. كيف ترون علاقات قطر والبحرين في جو الرحلات المكوكية التي تبادلها وليا عهد البلدين..

ج: العلاقات بين قطر والبحرين جيدة.. واكثر من جيدة.. ولقد ادركت ذلك في زيارتي الاخيرة للدوحة واريد بهذه المناسبة ان أكرر القول انه عندما تتباين اراؤنا فان هذا التباين لايعني الاختلاف، فما لاننجزه في لقاء نستطيع انجازه في لقاء اخر ومانفشل في حله في جلسة نحله في جلسة اخرى.. فالابواب بيننا لن تكون موصدة..

اللجنة المركزية لاغاثة المتضررين... بقية

٥٢٨٥٠، عبدالعزيز العلي الشويعر ٥٠٠٠٠، حسين علي الموجي ٤٠٠٠٠، عطية محمد الزهراني ٢٠٠٠٠، صالح محمد اليوسف ٢٠٠٠٠، شركة توكيلات الجزيرة ٨٤٦٠، منسوبو مستشفى صحاري ١١٧٨٥، متقاعدو وزارة الداخلية ٣٠٢٠، محمد عوض باوزير ١٠٠٠٠، محمد عبدالله البطاطي ٣٠٠٠٠، محمد بن صديق ١٠٠٠٠ ريال، فاعل خير، ١٠٠٠٠، فاعل خير ٤٠٠٠٠، فاعل خير ١٠٠٠٠، فاعل خير ١٠٠٠٠، منسوبو الأمن العام وفروعه ١٥،٥٢٨،٦٤٥، منسوبو المديرية العامة للدفاع المدني ٤،١٨٢،٥٩٩، منسوبو وزارة الداخلية ٦٦٠،٠٨٤، مباحث الرياض ٣٩٤،٦٦٣، المباحث العامة ٣٢٠ ٠١٤ المديرية العامة لسلاح الحدود ٣٢٨،٦٥٤، قوات الأمن الخاصة ٦٣٤،٩٨٤، تبرعات العسكريين بوزارة الداخلية ١٣٥،٤١٨، الأمير احمد بن عبدالعزيز ٤٢،٧٥٠، الشيخ خالد بن ابراهيم ١،٠٠٠،٠٠٠، محمد العلي الصانع ١٠٠،٠٠٠، الادارة العامة للخدمات الطبية بوزارة الداخلية ١٩٠،٠١٢، المعهد الثقافي - وزارة الداخلية ٧٥،٥٣٩، فاعل خير ٤٠٠،٠٠٠، المباحث الادارية ٥١،٥١٤، البنك السعودي الأمريكي ٢٥٠،٠٠٠، وزارة المالية والاقتصاد الوطني ٣٠٩،٩٤١٠، موظفو شركة الجميح ٨٧،٦٠٩، شركة الغاز والتصنيع الأهلية ١٢٤،٤٧١، الشركة الوطنية للمنتجات الطبية (ضماد) ٢٥،٨٣٨.

بلدية ظهران الجنوب تنشىء ٥ حدائق عامة

● ظهران الجنوب/ مانع الطلحي

قامت بلدية ظهران الجنوب بانشاء خمس حدائق مزودة بالعاب اطفال ودورات مياه لكي تقدم الخدمات للزوار اثناء وقت فراغهم وفي ايام العطل الصيفية والعطل الاسبوعية وفيما يلي اسماء الحدائق التي انشأتها بلدية ظهران الجنوب: حديقة الهضبة مساحتها تقدر بـ/٧٥٠٠م٢ مزودة بالعاب اطفال ودورات مياه، حديقة البلدية مساحتها ٧٢٠٠م٢، حديقة السليل مساحتها ٥٠٠٠م٢، حديقة جربوع مساحتها ٣٦٠٠م٢، حديقة الرحيب الغربي مساحتها ٢٤٠٠م٢.

أضواء .. (بقية)

ب/ تحقيق تسوية عادلة لمشكلة اللاجئين.

ج/ ضمان المناعة الاقليمية والاستقلال السياسي لكل دولة في المنطقة عن طريق اجراءات بينها اقامة مناطق مجردة من السلاح.

ثالثا.. يطلب من الامين العام تعيين ممثل خاص للذهاب الى الشرق الاوسط كي يقيم ويجري اتصالات مع الدول المعنية بغية ايجاد اتفاق ومساعدة الجهود لتحقيق تسوية سلمية ومقبولة وفقا للنصوص والمبادىء الواردة في مشروع القرار هذا.

رابعا.. يطلب من الامين العام ان يرفع تقريرا الى مجلس الامن حول تقدم جهود الممثل الخاص في اقرب وقت ممكن.

اما قرار مجلس الامن رقم ٣٣٨ فيقول النص المنقول عن اللغة الانجليزية المصادق عليه في تشرين الأول/ اكتوبر ١٩٧٣م والمتعلق بطلب وقف اطلاق النار والدعوة الى تنفيذ القرار رقم ٢٤٢ بجميع اجزائه.

ان مجلس الامن..

١/ يدعو جميع الأطراف المشتركة في القتال الدائر حاليا الى وقف اطلاق النار بصورة كاملة وانهاء جميع الاعمال العسكرية فورا في مدة لا تتجاوز ١٢ ساعة من لحظة اتخاذ هذا القرار وفي المواقع التي تحتلها الآن.

٢/ يدعو جميع الأطراف المعنية الى البدء فورا بعد وقف اطلاق النار بتنفيذ قرار مجلس الامن رقم ٢٤٢ /١٩٦٧/ بجميع اجزائه.

٣/ يقرر ان تبدأ فور وقف اطلاق النار وخلاله مفاوضات بين الاطراف المعنية تحت الاشراف الملائم بهدف اقامة سلام عادل ودائم في الشرق الاوسط.

مساحة للتفكير .. (بقية)

المشكلات بنفس الحماس، والاهتمام الواجبين.

اشترك مرة في احدى اللجان وكان موعد الاجتماع في الساعة السابعة مساء، وسهي عليه الموعد، وظنه في الصباح.. (فهو يقوم لصلاة الفجر ولا ينام بعدها) فاستعد وذهب لمكان الاجتماع، ووجد (الحارس) نائما، فايقظه، وساله عن الاعضاء، فقال له لم يحضر احد.! فتعجب ابورائد - الدكتور رضا - وقال كيف.؟! وموعد الاجتماع قد حان !! فقال من انت.؟! ومن اين جئت لنا.. الاخوان لا يصلون الى هنا الا في حدود الساعة التاسعة صباحا.. فعاد الى مكتبه في الجامعة واتصل عبر الهاتف يسالهم عن الاجتماع، فاخبروه ان الاجتماع في المساء.

تحية للاخ الدكتور رضا عبيد، فبعد ان قدّره الوطن والمسئولون فيه، قدّرته جمهورية المانيا الاتحادية بوسام الاستحقاق.. اعترافا بمكانته العلمية.

مدير عام معهد الإدارة - (بقية)

سيقوم به المعهد في هذا الصدد.

● ما هي كلمتكم التي تودون قولها بمناسبة صدور الموافقة السامية والأهداف الكريمة وراءها؟

- الواقع ان الموافقة السامية على قيام المعهد بتقديم برامج للقطاع الخاص تعد تكليلا لجهود المعهد وتشريفا للعاملين فيه ومسؤولية نعتز ونعمل مخلصين للوفاء بها، ولا شك أن الهدف الأساسي النبيل لقرار خادم الحرمين الشريفين هو اعداد كوادر وطنية مدربة تحل محل القوى البشرية غير السعودية، وتأهيل أبناء الوطن - ممن هم على رأس العمل حاليا - لرفع مستواهم وزيادة انتاجيتهم، وكل ذلك سيصب في قناة خيرة مصبها فتح المجال امام الشباب السعودي لتولي الأعمال في القطاع الأهلي.

● كيف ستكون نقطة الانطلاق في هذا المجال الجديد على المعهد؟

- سوف ننطلق - لا شك - من تجربة المعهد الفنية الخصبة التي مضى عليها - الآن - اكثر من ربع قرن، وتبلورت محصلتها في أنشطة ملموسة فاعلة جعلت من المعهد مؤسسة شاملة لا تعنى بالتدريب فحسب بل تخدم مجالات حيوية في مهام متعددة كالاصلاح الاداري والاستشارات والبحوث والمعلومات والنشر والتوثيق وسواها.

● لعل السؤال التالي سيركز على انواع الأنشطة التدريبية التي يزاولها المعهد خاصة وان هذا اللقاء يهتم بموضوع تدريب العاملين للقطاع الخاص.. فهل لنا في بعض الاضاءات؟

- الحقيقة أن التدريب في المعهد يضم خمسة نشاطات رئيسية، فلدينا في مجال البرامج التدريبية اثناء الخدمة ١٧ قطاعا تدريبيا يقدم فيها ما يزيد على ٨٠ برنامجا تدريبيا لموظفي الحكومة القائمين على رأس العمل، وينظم المعهد في حقل البرامج الاعدادية ١٨ برنامجا اعداديا لتأهيل حديثي التخرج من حملة الكفاءة المتوسطة والثانوية العامة والجامعات، كما ان البرامج العليا مخصصة لكبار موظفي الدولة ممن هم في مستوى وكلاء الوزارات والوكلاء المساعدين، وتعقد من اجلهم ندوات تخصصية وحلقات تطبيقية. ولدى المعهد - كذلك - مركز متكامل للغة الانجليزية يضاهي اكبر المراكز العالمية المتطورة لتدريس هذه اللغة.. وبالاضافة الى كل هذا فان البرامج الخاصة تقوم بخدمة الاجهزة الحكومية في مجال التدريب حسب احتياجاتها الخاصة. ولكي تتضح صورة هذه الأنشطة البارزة يكفي ان اشير الى اعداد المقبولين ببرامج المعهد المختلفة في العام التدريبي المنصرم (١٤٠٨هـ) قد بلغ ١،٣٢٠٠ متدرب.

● هل للمعهد نشاطات خارج النطاق المحلي؟

- الواقع ان نشاطات المعهد لم تقتصر على المجال المحلي، بل تجاوزت ذلك الى المجالات الخليجية والعربية والاسلامية، سواء في مجال الاستشارات او نشر البحوث، وكذلك في مجال التدريب حيث يقدم المعهد منحا حكومية سنوية لموظفي عدد من الدول الخليجية والعربية، ولهذا فقد كان من الطبيعي جدا ان تسند للمعهد مهمة تدريب شباب مؤهل من ابناء الوطن للعمل في القطاع الخاص حتى تكتمل بذلك دائرة التدريب الشاملة للقطاعين الحكومي والخاص.

● السؤال هنا.. ماذا عن امكانات المعهد، وهل ترونها كافية للوفاء بهذه المهمة الكبيرة؟

- امكانات المعهد كبيرة بفضل الله ثم بدعم حكومة خادم الحرمين الشريفين، وربما يكفي ان ادلل على ذلك بالقدرات البشرية المؤهلة، حيث يعمل في المعهد حاليا ٥٤٥ خبيرا، منهم ٣٦٢ خبيرا سعوديا و١٨٣ خبيرا غير سعودي. اما الامكانات المادية فان في المعهد من التجهيزات والوسائل الحديثة المساعدة على تنفيذ مهامه ما يجعله متميزا بين كافة معاهد الادارة لا في العالم العربي بل على مستوى العالم، سواء في مقره الرئيسي بالرياض او في فرعيه في جدة والدمام.

● ما هي الخطوات الفعلية التي تمت حتى الآن لتقديم البرامج الخاصة بالقطاع الأهلي؟

- انطلاقا من توجيهات معالي رئيس مجلس الادارة الاستاذ/ محمد ابا الخيل لتنفيذ الرغبة السامية، فقد انهى المعهد دراسة مكثفة لتنفيذ نوعين من البرامج هدفها تأهيل الكوادر المدربة للعمل في القطاع الأهلي.. فهناك برامج اعدادية تخص حديثي التخرج، وتشتمل على عدد من البرامج تنتظم في قطاعات البرامج المحاسبية والمالية وبرامج الحاسب الآلي وبرامج ادارة الأعمال والبرامج الصحية وبرامج الأعمال المكتبية وبرامج المشتريات والمخازن وبرامج العلاقات العامة. كما ستنفذ برامج تدريبية ستركز على تعزيز قدرات وكفاءة القائمين على رأس العمل، وقد اعد المعهد خطة لتقديم مجموعة من البرامج في مجالات تنمية المهارات القيادية للمديرين والاشرافية لرؤساء الاقسام والتخطيط الاستراتيجي والتسويق والمحاسبة والتحليل المالي والمشتريات والمخازن والحاسب الآلي والأعمال المكتبية وادارة المشروعات.

قيام الدولة الفلسطينية (بقية)

الدولة الفلسطينية رئيس وزراء تونس عبدالهادي البكوش وبوعلام بلسايح وزير خارجية الجزائر الذي اعلن اعتراف الجزائر كأول دولة بالدولة الفلسطينية.

وعلى اثر اعلان رئيس منظمة التحرير الفلسطينية السيد ياسر عرفات قيام الدولة الفلسطينية المستقلة صرح مصدر مسؤول لوكالة الأنباء السعودية بما يلي..

تابعت المملكة العربية السعودية باهتمام بالغ اجتماعات الدورة الطارئة للمجلس الوطني الفلسطيني المنعقدة في الجزائر. وترحب المملكة العربية السعودية بقرار المجلس الوطني الفلسطيني اعلان قيام الدولة الفلسطينية المستقلة. وترى في هذه الخطوة وما رافقها تعزيزا للشرعية الدولية ولقرارات القمة العربية.

والمملكة العربية السعودية اذ تعلن تأييدها التام لهذه الخطوة تعلن في الوقت ذاته اعترافها الكامل بالدولة الفلسطينية المستقلة.

وبعدها تتابع اعلان الاعتراف الدولي حيث اعلنت حتى اعداد هذا الخبر بالاضافة الى المملكة والجزائر وتونس والعراق والجمهورية العربية اليمنية وجمهورية اليمن الديمقراطية وماليزيا وتركيا والكويت والامارات العربية المتحدة ومدغشقر وموريتانيا. الاردن والبحرين

وفي الوطن المحتل رفعت أعلام فلسطين واطلقت الصواريخ النارية ساعة الاعلان عن اقامة الدولة الفلسطينية المستقلة.

وافادت الانباء صباح أمس ان المواطنين في الاراضي المحتلة كانوا في حالة ترقب وأن أعمال مقاومة وتظاهرات قد انطلقت عقب الاعلان عن الدولة الفلسطينية في ساعات الصباح الباكر وتم خلالها رشق الحجارة والزجاجات على اهداف اسرائيلية مع رفع الاعلام الفلسطينية وتوزيع الحلوى في المخيمات والمدن الفلسطينية.

كما اضرمت النار في الاطارات واقيمت الحواجز على الطرق حيث تحدى الشعب الفلسطيني الحظر والحصارات المفروضة عليه والكثافة الهائلة من قوات جيش العدو ومما حدا بالناطق العسكري الاسرائيلي الى تكرار تهديداته صباح امس بأن قوات الجيش ستفتح النار على اي متظاهر امس.

واضاف ان قوات الجيش الاسرائيلي تقف على اهبة الاستعداد القصوى وانها تلقت اوامر بمنع اي تظاهرة. وقد وسعت قوات الاحتلال فجر امس نطاق حظر التجول يشمل جميع المناطق كما شددت عمليات اغلاق هذه المناطق فيما اخذت عشرات المروحيات تجوب الأجواء في نطاق أعمال المراقبة وملاحقة شباب الانتفاضة خارج المدن والقرى.

وجاء في وقت لاحق ان اطواقا عسكرية مشددة قد ضربت حول جميع المخيمات وان سيارات عسكرية تحمل مكبرات الصوت تحظر الفلسطينيين من مغبة مغادرة منازلهم.

وجاء أيضا أن عدة الاف من قوات الجيش والشرطة وما يسمى بحرس الحدود انتشرت في مدينة القدس وضواحيها لمواجهة احتمالات تفجر الأوضاع امس.

وزير دفاع الامارات (بقية)

النظر المصرية حول عدد من القضايا العربية الراهنة التي تشمل محادثات السلام الجارية بين العراق وايران وسبل تعزيز الأمن والاستقرار في المنطقة في ضوء وقف الحرب العراقية.. الايرانية.

افتتاح المركز الصحي باللدام

وادي الدواسر: سعد حمد الدوسري ..

فتح مركز الرعاية الصحية الاولية باللدام بوادي الدواسر ابوابه للجمهور اعتباراً من ١٤٠٩/٤/١ هـ وذلك لخدمة سكان بلدة اللدام، وتطبيق برنامج الرعاية الصحية الأولية فيها. حيث اصبحت منطقة وادي الدواسر مغطاة بشبكة من المراكز الصحية الاولية ومازال افتتاح المزيد منها مستمراً.

الأمير عبدالرحمن (بقية)

والثلاثين من طلبة كلية الملك فيصل الجوية بالرياض.

وقد وصل سموه الى مقر الحفل بالكلية الساعة العاشرة صباحا حيث كان في استقباله رئيس هيئة الأركان العامة الفريق أول ركن محمد صالح الحماد وقائد القوات الجوية اللواء طيار ركن احمد ابراهيم البحيري وقائد الكلية بالنيابة سمو العميد طيار ركن محمد بن عبدالله بن محمد آل سعود.

بعد ذلك عزف السلام الملكي.. ثم استعرض سموه حرس الشرف ثم بدأ الحفل الذي حضره سمو الأمير فهد بن عبدالله مساعد وزير الدفاع والطيران لشؤون الطيران المدني وكبار المسؤولين من مدنيين وعسكريين بدأ بالقرآن الكريم.

وزارة الدفاع والطيران تساهم في أسبوع المساجد

ساهمت وزارة الدفاع والطيران في فعاليات الاسبوع الحادي عشر للعناية بالمساجد والذي بدأت برامجه السبت الماضي وذلك من خلال الاهمية لرسالة المسجد حيث تشرف ادارة الشئون الدينية بالوزارة على ١٣٠ مسجدا من مساجد القوات المسلحة وقطاعاتها المختلفة.

هذا ويقوم قسم شئون المساجد بالعناية بها والاهتمام بصيانتها وتوفير مستلزماتها في مختلف مساجد القوات المسلحة بالمناطق من منطلق جعل المسجد ملتقى للمسلمين لاداء صلواتهم ولجعل المسجد منبر توجيه وارشاد.

نتائج ايجابية... بقية.

عنها مؤكدا ان المملكة دولة اسلامية واي ضرر يلحق بها يلحق بالاسلام كله وبالدول الاسلامية كلها..

واشار سمو الامير سلطان بن عبدالعزيز الى انه بالمقارنة مع برامج التسلح التي تأخذ بها دول اخرى في العالم فان برامج المملكة العربية السعودية تعد متواضعة..

وقال.. ان مانقوم به وماقمنا به في مرحلة سابقة على صعيد التسلح ضروري لامن هذه القارة وطبيعي وليس فيه اية مبالغة.. موضحا انه اذا خف التوتر واستتبت حالة الامن في المنطقة فقد تخف حدة الانفاق على التسلح او قد تتراجع برامجه سواء بالنسبة للمملكة او لباقي دول الخليج العربي..

وأكد صاحب السمو الملكي الامير سلطان بن عبدالعزيز انه على الرغم من ان المملكة واجهت خلال الحرب العراقية الايرانية التي استمرت ثماني سنوات مخاطر كثيرة الا انها استطاعت الوقوف امامها..

وقال.. لقد كان لحكمة خادم الحرمين الشريفين الملك فهد بن عبدالعزيز ولصبره ولحلمه نتائج ايجابية.. فنحن هنا مطلوب منا ان نتمتع بما طلبه منا خادم الحرمين الشريفين ونتحلى به وهو التمسك بالحلم وبالصبر وبهما استطعنا ان نتفادى مخاطر كثيرة..

كما اكد سموه ان السلاح الذي تملكه المملكة هو سلاح دفاعي وقال.. نحن لسنا دولة توسعية لكننا في الوقت نفسه قادرون على الدفاع عن بلدنا والقيام بمهامنا..

واضاف.. اننا لانهدف الى غزو احد وكل مانؤكده انه في اية حالة خطر نتعرض لها فنحن مستعدون فيها للدفاع عن انفسنا وابناؤنا قادرون على ذلك..

واوضح سمو الامير سلطان بن عبدالعزيز ان الحرب العراقية/ الايرانية انتهت لان كلا الطرفين المتحاربين العراق وايران لديه احساس عميق ومؤكد بانها يجب ان تتوقف مضيفا بان العراق يريد السلام من مركز قوة وايران تريد السلام كذلك ومعربا عن امله في ان تنتهي المفاوضات في جنيف الى ماانتهت اليه الحرب نفسها..

فيما يتحدث أمام الامم المتحدة

جورباتشوف يزور أمريكا وبريطانيا ويلتقي بريجن وتاتشر

اعلن مسؤولون امريكيون أمس الأول الاثنين ان الزعيم السوفيتي ميخائيل جورباتشوف سيزور الولايات المتحدة في الشهر المقبل ليتحدث في الامم المتحدة وسيجتمع مع الرئيس رونالد ريجن.

وهي ثاني زيارة يقوم بها الزعيم السوفيتي للولايات المتحدة. وكانت الزيارة الاولى في كانون الأول/ ديسمبر الماضي وتم خلالها توقيع الاتفاق التاريخي الخاص بالحد من الأسلحة المتوسطة المدى.

ولم توضح المصادر نفسها وفقا لـ (ا.ف.ب) موعد هذه الزيارة على وجه التحديد. ولم يعلن رسميا عن هذه الزيارة.

من جهة اخرى اعلنت رئيسة الوزراء البريطانية مارجريت تاتشر في مقر بلدية لندن مساء أمس الأول الاثنين ان الرئيس ميخائيل جورباتشوف وقرينته سيقومان بزيارة رسمية لبريطانيا من ١٢ الى ١٤ كانون الأول/ ديسمبر المقبل.

وقالت تاتشر في خطابها السنوي الذي القته امام عمدة لندن وممثليها «يسعدني ان اعلن لكم ان جورباتشوف وافق على دعوتنا بالقيام بزيارة رسمية لبريطانيا برفقة قرينته من ١٢ الى ١٤ كانون الأول/ ديسمبر المقبل. وسوف نفرد لهما استقبالا حارا للغاية».

رئيس أوبيك يقترح زيادة الانتاج لمواجهة الطلب العالمي

اقترح السيد ريلوانو لقمان رئيس منظمة البلدان المصدرة للبترول /اوبيك/ في تصريحات نشرت امس الثلاثاء ان تزيد اوبيك الحد الأقصى لانتاجها النفطي في اجتماعها في فيينا الاسبوع القادم وذلك لتلبية الزيادة في الطلب على نفطها.

وقال السيد لقمان لصحيفة الوطن الكويتية وفقا لـ (رويتر) ان بلدان اوبيك ما زالت تحبذ ان يكون سعر القيلس ١٨ دولارا للبرميل.

● الجوف/ يعلن سامي خليل الخميس عن فقد لوحة سيارة جالنت ونيت موديل ٨٤ رقم ٦٦٦٤٦٩٩ صادرة من مرور الجوف يرجى ممن يعثر عليها ان يسلمها مشكورا لمرور دومة الجندل.

● تقدم الى الأحوال المدنية في الجوف المواطن/ عايد علي القعيقعي الرويلي مفيدا ان بطاقته الشخصية قد فقدت منه في سكاكا الجوف رقم الحفيظة ٢٩٣٩٧ تاريخها ١٤٠٨/٥/٣٠هـ مصدرها الجوف رقم البطاقة ١٠١٢٨١٣٠١٠١ مصدرها الجوف يرجى ممن يعثر عليها ان يسلمها لادارة الأحوال المدنية في الجوف او اقرب ادارة احوال مدنية لأن حيازة هذه البطاقة او اخفائها او العبث بمدوناتها او استعمالها من قبل غير صاحبها يعد مخالفة يعاقب عليها بموجب النظام.

● الدوادمي/ يعلن عبدالرحمن عبدالله صالح العميل عن فقد صكه رقم ١٧ بتاريخ ١٤٠٦/١/١٧هـ الصادر من كاتب عدل الدوادمي يرجى ممن يعثر عليه ان يسلمه الى كاتب عدل الدوادمي.

● عرعر/ يعلن محمد يوسف رواد العنزي عن فقد رخصة قيادة خاصة رقم ٢٦٥٠ تاريخ ١٤٠٦/١/١٤هـ صادرة من مرور عسير يرجى ممن يعثر عليها ان يسلمها الى مرور عرعر او اقرب ادارة مرور وله الشكر.