الجزيرة

١٦ صفحة

١٠ قروش

صحيفة يومية تصدر عن مؤسسة الجزيرة للصحافة والطباعة والنشر

AL - JAZEERAH DAILY NEWSPAPER
No. 1933 ● 15th Year ● 28 — 9 — 1977

بسم الله الرحمن الرحيم السنة الخامسة عشرة العـــدد ١٩٣٣
الاربعاء ١٥ شوال ١٣٩٧ هـ الموافق ٢٨ سبتمبر ١٩٧٧ م

مؤسسة وردة الصالحية
الرياض - شارع التلفزيون
تلفون ٣٢٢٠٨ - ٣٣٢٠٢
سجاد - ستائر - ورق جدران

سفيرا موريتانيا والارجنتين يقدمان لجلالة الملك أوراق اعتمادهما

الطائف ـ واس

استقبل جلالة الملك خالد بن عبد العزيز المعظم في الساعة الحادية عشرة من قبل ظهر امس بمكتب جلالته بقصر الرئاسة بالطائف سعادة السيد احمدو ولد الطلبة الذى قدم لجلالته اوراق اعتماده كسفير جديد لموريتانيا لدى المملكة •

كما استقبل جلالته السيد خوان مانويل فيجريرو الذى قدم لجلالته اوراق اعتماده سفيرا للارجنتين لدى المملكة •

وقد حضر حفل الاستقبال معالي الدكتور رشاد فرعون المستشار الخاص لجلالة الملك ومعالي الشيخ محمد النويصر رئيس الديوان الملكي ومعالي الشيخ عبد العزيز الثنيان وكيل وزارة الخارجية وسعادة الاستاذ منصور الخريجي وكيل المراسم الملكية وسعادة الفريق عبد الله البصيلي قائد الحرس الملكي وقد اجريت للسفيرين المراسيم المعتادة في مثل هذه المناسبات •

هذا وقد اعرب سعادة السيد احمدوا ولد الطلبه سفير جمهورية موريتانيا الاسلامية المعين لدى المملكة عن سعادته لتشرفه بمقابلة جلالة الملك خالد بن عبد العزيز المفدى عند تقديم اوراق اعتماده اليوم •

واشاد سعادته بالعلاقات بين المملكة وموريتانيا وقال انها علاقات وثيقة زاد في توثيقها الزيارة الاخوية التي قام بها فخامة الرئيس الموريتاني المختار ولد داده للمملكة •

جاء ذلك في تصريح ادلى به السفير الموريتاني لوكالة الانباء السعودية امس واعرب فيه عن امله في ان تتاح الفرصة لجلالة الملك خالد المفدى لزيارة موريتانيا ليرى كل الحب والتقدير من الشعب والحكومة الموريتانية •

واشار سعادته الى الجهود المكثفة التي تقوم بها المملكة بتوجيهات من جلالة الملك خالد ابن عبد العزيز لرأب الصدع بين الاخوة الاشقاء ومساعيها الدائمة للوفاق بين الامة العربية لتوحيد كلمتها •

وتناول سعادته مشكلة الشرق الاوسط فقال ان هناك مجهودات تبذل لارجاع الحق لاهله واعاده الحقوق لشعب فلسطين واعرب عن امله في ان توفق هذه الجهود •

كما تناول جولة رؤساء جمهوريات مالي والسنغال وموريتانيا لدول الخليج وقال انها تهدف الى دعم منظمة نهر السنغال التي تتكون من هذه الدول الثلاث وبحث التعاون معها •

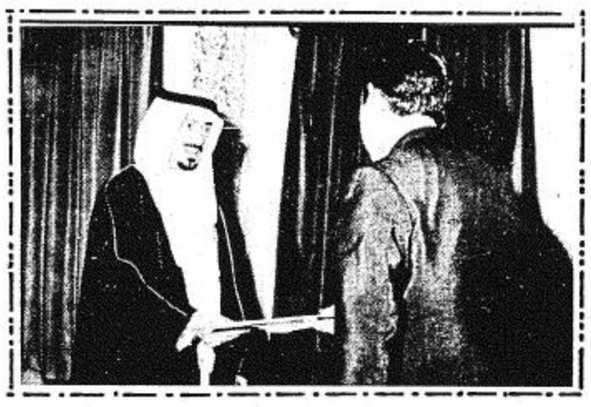

مجلس الوزراء يجتمع مساء أمس

- تعويض المتضررين من الحريق الذى شب في المدينة المنورة
- قروض ضخمة لتمويل عدد من المشاريع الزراعية الكبرى في المملكة
- رفع البدل لجميع مراكز الحدود الى "٥٠٠" ريال شهريا

الطائف ـ واس

عقد مجلس الوزراء جلسته الاعتيادية في الساعة السابعة من مساء امس في الطائف برئاسة صاحب السمو الملكي الامير عبد الله بن عبد العزيز النائب الثاني لرئيس مجلس الوزراء ورئيس الحرس الوطني •

وقد استمر الاجتماع حتى الساعة التاسعة من مساء امس•

وصرح معالي الدكتور محمد عبده يماني وزير الاعلام بان المجلس استمع في بداية الجلسة الى تقرير من صاحب السمو الملكي الامير متعب بن عبد العزيز وزير الاشغال العامة والاسكان ووزير الشئون البلدية والقروية بالنيابة عن موضوع الهدميات التي تسببت في الحريق الذى شب في المدينة المنورة • وقد وافق المجلس على طلب سموه تعويض المتضررين وتم اعتماد المبلغ اللازم لذلك •

واضاف معاليه ان المجلس قد استمع الى تقرير اخر من معالي الدكتور عبد العزيز الخويطر وزير المعارف حول وضع المدرسين المحالين الى التقاعد بسبب عاهة • وطلب معاليه مساواتهم من حيث المدة اللازمة لاستحقاق المكافاة التي تمنح لمن امضى مدة ٣٥ عاما في الخدمة • وقد وافق المجلس على طلب معالي الدكتور الخويطر بخفيض المدة الى عشرين عاما بالنسبة للمحال الى التقاعد بسبب عاهة اسوة بالمتوفي •

كما ناقش المجلس طلبا لمعالي وزير المعارف بتنفيذ بعض الاعمال الاضافية الخاصة بالمعسكر الكشفي بجده •

وذكر معالي وزير الاعلام ان المجلس قد ناقش موضوع رفع البدل المقرر لجميع مراكز الحدود البرية والبحرية • وقد وافق المجلس على طلب صاحب السمو الملكي الامير نايف بن عبد العزيز وزير الداخلية برفع البدل الى خمسمائة ريال شهريا •

وقال معاليه ان مجلس الوزراء درس موضوع نقل بعض الاختصاصات من وزارة المواصلات الى المؤسسة العامة للموانىء بناء على طلب معالي الشيخ حسن منصورى وزير المواصلات •

كما ناقش المجلس بعض الموضوعات الخاصة بوزارة الدفاع والطيران •

واختتم معالي الدكتور محمد عبده يماني تصريحه بقوله ان هذه القرارات سترفع الى مقام حضرة صاحب الجلالة الملك خالد المفدى للمصادقة عليها واقرارها •

واشار معالي وزير الاعلام الى ان مجلس الوزراء قد اختتم جلساته في مدينة الطائف على ان يستانف جلساته القادمة في مدينة الرياض •

استقبالات جلالة الملك

الطائف : و ا س

استقبل جلالة الملك خالد بن عبد العزيز المفدى في الساعة الخامسة والنصف من بعد عصر امس بقصر الرئاسة بالطائف معالى المستر نوربير سيجار وزير المواصلات الفرنسي •

وحضر المقابلة صاحب السمو الملكي الامير سلطان بن عبد العزيز وزير الدفاع والطيران ومعالى الدكتور رشاد فرعون المستشار الخاص لجلالة الملك ومعالى الدكتور علوى درويش كيال وزير البرق والبريد والهاتف • وسعادة السفير الفرنسي لدى المملكة

الشاعر يستقبل السفير البريطاني في بيروت

بيروت : و ا س

استقبل سعادة الشيخ على الشاعر سفير المملكة في لبنان ظهر امس بمكتبه بدار السفارة مستر بيتر ويكفيلد سفير بريطانيا في بيروت وتم خلال المقابلة التي دامت ساعه كاملة استعراض الموقف اللبناني عموما وتبادل وجهات النظر حول الاوضاع السياسيه الراهنة

وكان سعادته قد استقبل في الصباح مستر ارتوتايز سفير فلندا في لبنان في زيارة بروتوكوليه دامت نحو الساعه

مصدر مسئول في وزارة الخارجية ينفي ما نشر في مجلتي "التايم" و"نيوزويك" الأمريكيتين

ويقول أنهما لا تستحق أي تعليق جدي !

الطائف : و ا س

نفى مصدر مسئول بوزارة الخارجية السعودية امس ما ذكرته مجلتا التايم ونيوزويك الامريكيتان من ان موشى ديان وزير خارجية العدو الاسرائيلي قد قابل مؤخرا في طنجه زعيما عربيا نقل اليه رسالة من بعض الزعماء العرب تتعلق بمشكلة الشرق الاوسط •

ووصف المصدر هذه الاخبار بانها اخبار مصطنعه من نسج خيال المخبرين لهاتين المجلتين وقال انها لاتستحق اى تعليق جدى من اى مسئول سعودى

جلالة الملك يشكر زعماء المغرب واوغندا وسريلانكا والبرازيل

الطائف : و ا س

بعث جلالة الملك خالد بن عبدالعزيز المفدى ببرقيات شكر الى جلالة الملك الحسن الثاني ملك المغرب والرئيس الاوغندى عيدى امين والرئيس داليم جويو الاول رئيس جمهورية سريلانكا والرئيس البرازيلي ايرنستو جيزل وذلك ردا على برقيات التهنئة التي بعثو بها الى جلالته بمناسبة اليوم الوطني للمملكة

وقد اعرب جلالة الملك خالد عن تمنياته لهم بدوام الصحة والسعاده ولشعوبهم بدوام التقدم والازدهار •

لبنان يلغي بعض الاتفاقات التجارية

بيروت في ٧ ـ ٩ وافى

ذكرت صحيفة النهار اللبنانية اليوم ان فؤاد بطرس وزير الخارجية اللبنانية طلب الغاء بعض الاتفاقيات التجارية التعويضية مع دول اوروبا الشرقية • وترى الصحيفة ان هذا الطلب له مايبرره نظرا للعجز الدائم في ميزان لبنان التجارى مع الدول الشرقية كما ياتى هذا الطلب في اعقاب الطلبات بهذا المعنى تقدم بها الاتحاد السوفييتي والمانيا الشرقية •

وكانت الاتفاقيات التجارية التعويضيه بين لبنان ودول اوروبا الشرقيه قد عقدت بعد الحرب العالمية الاولى بهدف تنمية الصادرات اللبنانيه نحو هذه الدول ومساعدتها على ايجاد اسواق جديدة لمنتجاتها

وكانت الفكرة الاساسية لهذه الاتفاقيات هى تسوية الفوارق التى قد تظهر فى الميزان التجارى لاى من الطرفين عن طريق زيادة صادرات البلد الذى يعانى من العجز

وذكرت صحيفة النهار ان الاهداف المرجوه من وراء هذه الاتفاقيات لم تتحقق للاسف مما حدا بوزاره الخارجية اللبنانيه الى التقدم بطلب الغاء هذه الاتفاقيات

سمو وزير الخارجية يغادر الى امريكا

جده : و ا س

غادر صاحب السمو الملكي الامير سعود الفيصل وزير الخارجية جده في الساعه الثالثه والنصف من بعد ظهر امس متوجها الى باريس في طريقه الى نيويورك لحضور اجتماعات الدوره الثانية والثلاثين للجمعيه العامة للامم المتحدة وسيقوم سموه ايضا بحضور اجتماعات وزراء الخارجية للدول الاسلامية ووزراء خارجية دول عدم الانحياز

الهدوء يسود جنوب لبنان

● قيادة الجيش اللبناني تعلن عن بدء حملة للتطوع في اطار اعادة بناء الجيش

بيروت الوكالات ٢٧ سبتمبر

بينما ضوعفت الجهود الدبلوماسية لتامين سلام دائم هناك استمر وقف اطلاق النار الهش في جنوبي لبنان اليوم •

وذكرت الانباء ان القوات المشتركة في القوات الانعزالية تراعي وقف اطلاق النار الذى وضع موضع التنفيذ امس • ولم ترد انباء عن ايه اعمال للقتال في المدة الاخيرة • ولم يعلن اي من الجانبين رسميا قبوله وقف اطلاق النار • لكن حركة المقاومة الفلسطينية اكدت انها ستلتزم بوقف اطلاق النار طالما التزم به الطرف الاخر • وقالت انها ستدافع عن مواقعها في جنوب لبنان التي نصت عليها الاتفاقات الموقعة مع السلطة اللبنانية • وعلم من مصدر مطلع في بيروت ان اتفاق وقف اطلاق النار ينص على انسحاب القوات الفلسطينية من التطاعين الاوسط والغربي الى مسافة تتراوح بين عشرة كيلو مترات وخمسة عشر كيلو مترا من الحدود فيما عدا منطقة العرقوب ، وفي غضون ذلك قالت مصادر دبلوماسية ان الولايات المتحدة تستغل الهدوء النسبي في جنوب لبنان لمواصلة جهودها المساعدة في تنفيذ خطة السلام في المنطقة •

وذكر ان الولايات المتحدة تقوم بدور الوسيط في محاولة لتامين ضمانات اسرائيلية بعدم التدخل في الخطوات الرامية الى الفصل بين المتحاربين بوحدات من الجيش اللبناني • وقد اجتمع رئيس وزراء لبنان الدكتور سليم الحص اليوم بالسفير الامريكي في بيروت ريتشارد باركر وبحث معه الوضع في الجنوب •

ومن ناحية اخرى اعلنت قيادة الجيش اللبناني عن بدء حملة للتطوع ابتداء من مطلع الشهر القادم وذلك في اطار اعادة بناء الجيش •

الثوار الأريتريون والصوماليون يحققون انتصارات كبيرة على الجيش الإثيوبي

الصومال الغربى الوكالات ٢٧ سبتمبر

اكدت جبهة تحرير الصومال الغربى ان قواتها تسيطر على ٩٧٪ من اقليم اوجادين •

وقالت فى رسالة بعثت بها الى الرئيس الاوغندى عيدى امين نقلها اليه السفير الصومالى فى كمبالا قالت ان الثوار الصوماليين استولوا مؤخرا على مدينتى منديرا وموياللى على الحدود بين كينيا واثيوبيا

واضافت ان الحدود الاثيوبية مع كينيا تقع الان على منطقة بحيرة رودلف هذا وذكر راديو كمبالا ان السفير الصومالى ابلغ الرئيس امين ان الصومال لاتريد ان تتدخل اية دولة في النزاع القائم فى اقليم اوجادين • ويذكر ان منظمة الوحدة الافريقية تقوم بدور الوساطة بين الصومال واثيوبيا • وقد اجرى سكرتير عام المنظمة وليم اتيكى مؤخرا محادثات مع المسؤلين الصوماليين والاثيوبيين حول الموقف فى القرن الافريقى

وفى نبا لاحق ذكرت الجبهة انها دمرت قاذفتين مقاتلتين للقوات الجوية الاثيوبية خلال عطلة نهاية الاسبوع الماضى كما تم قتل ١٢٠ جنديا اثيوبيا واصيب مائة واربعون غيرهم •

وفى اديس ابابا ذكرت وكالة الانباء الاثيوبية ان ستين جنديا صوماليا قد قتلوا خلال عملية تمشيط قام بها الجيش والميليشيا فى اقليمي هرر وسيدامو

ومن جهة اخرى اكدت الجبهة الشعبيه لتحرير اريتريا فى بيان سلمته اليوم للصحف فى باريس ان النظام العسكرى فى اديس ابابا يستعد من جديد لابادة شعبنا

وجاء فى البيان الصادر من المكتب الاوروبى للجبهة الشعبيه لتحرير اريتريا انه بالرغم من فشل حكومة اديس ابابا فى عام ١٩٧٦ الا انها تحاول الان غزو بلادنا التى حرر مقاتلونا معظم اراضيها بحشد الافمن الفلاحين المليشيا الذين سمت افكارهم فضلا عن ٣٠٠٠ مقاتل زودوا بالاسلحة السوفيتية المتطوره

وقد اورد البيان قائمة بالمعارك الدموية التى جرت فى المده من ١٨ الى ٢٣ سبتمبر بين اسمره وديكامارى حيث قتل ١٥٠٠ من الجنود او المشاه الاثيوبيين وتم الاستيلاء على ٧٠٠ بندقية وست دبابات سوفيتيه من طراز تى ٥٤ وتدمير اربع دبابات اخرى

ودعت الجبهة كل من يهتم بالعدل والسلام الى ادانة عملية الابادة التى تنظمها حكومة اثيوبيا والمساعده العسكرية التى تتلقاها من بعض الدول الاشتراكية والى مساعدة ٧٠٠٠٠٠ اريترى طرودا من ديارهم وتعرضت حياتهم للخطر

مائة قتيل في مصادمات بين الجيش والمسلمين في الفلبين

الفلبين الوكالات ٢٧ سبتمبر

تفيد الانباء الواردة من جنوب الفلبين ان القتال بين القوات الحكومية والثوار المسلمين قد استمر للاسبوع الثاني على التوالي وقالت ان القوات الحكومية اجتاحت موقعا للثوار المسلمين في بلدة ماجايا بجزيرة بازيلاند •

ولم تتوفر معلومات عن الخسائر التي وقعت في صفوف الجانبين ، ولكن مصادر غير رسمية قالت : ان حوالي مائة شخص قد قتلوا في الاشتباكات التي جرت فى جزيرتي بازيلاند وصولو ، هذا وقد اعلنت مصادر عسكرية في مانيلا ان ثلاثمائة شخص قد قتلوا وجرح ثلاثمائة وخمسة واربعون اخرون في اشتباكات متفرقة وقعت بين القوات الحكومية والثوار المسلمين ، في الفترة ما بين شهرى يناير وآغسطس من العام الحالي •

وفي غضون ذلك ذكرت الانباء ان محادثات ستعقد الليلة بين ممثلين عن الثوار والحكومة الفلبينية في محاولة لوقف اطلاق النار بين الجانبين •

تونيك
جديد ولأول مرة

يسعد محلات
محمود سعيد
بجدة والرياض
أن تقدم
لزبائنها الكرام مفاجأة سارة وهدية ثمينة . تونيك بخاخ للـ.. يا سيدتي.. تونيك بخاخ يحافظ على جمال وجهك ويزيل الرواسب ويمنع مسام الوجه . ويعطيك إشراقة جمالاً تونيك بخاخ للـ يا سيدتي.. بدلاً من الماء والصابون ولإزالة المكياج ، وللـ أيضاً في المطبخ ، لإزالة العرق وإعادة النشاط ، والحيوية . وللـ يا سيدتي في البيت وللـ يا سيدي في المكتب وفي الحياة . تخلصي من الدهنيات ومن العرق وعندما تشعرين بتعب عليك أن تضغطي على بخاخ.. التونيك وبعد ثوانٍ ستكونين أكثر نشاطاً وأكثر حيوية . تجربة مع تونيك بخاخ ستشعرين أننا قدمنا خدمة جليلة للـ يا سيدتي .

الوكيل العام : المملكة العربية السعودية
محمود سعيد
المركز الرئيسي : جدة . عمارة الشريف الدور الثاني تلفون ٣١٢٠ ت ٣٢٠٨٤
الفروع بجدة . عمارة الملكة تليفون ٢٣٥٦٦
عمارة التوفيق تليفون ٢٤٢٥٢
الرياض . سويمة تليفون ٢٠٣١٣
المدينة المنورة . شارع الرومية تليفون ٢٩١٩٠
كما تباع في جميع محلات العطور والصيدليات بالمملكة