بسم الله الرحمن الرحيم

الجزيرة

صحيفة يومية تصدر عن مؤسسة الجزيرة للصحافة والطباعة والنشر

في الجزيرة اليوم:

ما يراد من الخطباء ازاء المرأة.. الزوجة
■ يوميات ■
صفحة مصورة عن حياة الشهيد الملكي
■ تحقيقات ■
في هذه الحلة نضع الكابشات في الاطارات
■ الاخيرة ■
تفاصيل لقاء النصر والنهضة
■ الملحق الرياضي ■

السبت ٢٩ جمادى الاولى ١٤٠٩هـ - ١٧ الجدي ١٣٦٧هـ ش - ٧ كانون الثاني (يناير) ١٩٨٩م - السنة السادسة والعشرون - العدد ٥٩٤٥. | ٢٤ صفحة | ريال | AL-Jazeera Daily Newspaper- 26Th Year- Saturday 29 / 5 / 1409H.- 17 AL - Jadi 1367H. SH- 7 / 1 / 1989G. NO. 5945.

وزير الشئون الاجتماعية التونسي لـ «الجزيرة»:

العلاقات السعودية التونسية في عهد خادم الحرمين الشريفين وزين العابدين وصلت مستوى ممتازاً

تونس - مكتب الجزيرة - الطيب فراد.

نوه السيد توفيق شيخ روحه وزير الشؤون الاجتماعية التونسي بعمق العلاقات التونسية السعودية.. ووصف التعاون بين البلدين الشقيقين بأنه عريق وشهد قفزة كبيرة في مجالات عديدة.

وقال وزير الشؤون الاجتماعية التونسي في تصريح خاص لـ (الجزيرة): ان حكومة خادم الحرمين الشريفين ساهمت في تمويل

البقية ص «٢٢»

إصابة ١٩ فلسطينيا بالرصاص الحي في الأرض المحتلة..

بعثة لدولة فلسطين في باريس وبريطانيا ترسل وزيراً للقاء عرفات

خطت دولتان كبريان خطوتين متقدمتين لتعزيز المكانة الدولية للدولة الفلسطينية فقد اعلن الرئيس فرانسوا ميتران امس الاول عزم فرنسا على ان ترفع مكتب منظمة التحرير الفلسطينية في باريس الى مستوى «بعثة عامة» لفلسطين من دون منحها امتيازات دبلوماسية.

هذا وقد امتدح السيد ابراهيم الصوص ممثل منظمة التحرير الفلسطينية في باريس قرار الرئيس فرانسوا ميتران امس الأول برفع مستوى مكتب منظمة التحرير الفلسطينية في باريس واطلاق اسم «البعثة العامة لفلسطين» عليه مشيرا الى ان مثل هذا الموقف يشكل تعبيرا عن صداقة فرنسا للشعب الفلسطيني وتأييدها المستمر لحقوقه ولا سيما حقه في تقرير مصيره.

وقال المسؤول الفلسطيني في تصريحات صحفية امس ان قرار الرئيس ميتران يؤكد على ارادة فرنسا في ان تقوم بدور ديناميكي وفعال في اطار المجموعة الاوروبية والأمم المتحدة من اجل دفع جهود السلام في منطقة الشرق الاوسط من خلال الوصول لعقد مؤتمر دولي بمشاركة منظمة التحرير الفلسطينية وكافة اطراف النزاع في الشرق الاوسط.

ومن جهة اخرى قالت السفارة البريطانية ان وزير الدولة البريطاني للشؤون الخارجية وليام وولدجريف سيجري اتصالات رسمية مع منظمة

البقية ص «٢٢»

استقبله نائب الرئيس السوري:

سمو ولي العهد يصل دمشق

وصل بحفظ الله ورعايته صاحب السمو الملكي الأمير عبد الله بن عبد العزيز ولي العهد ونائب رئيس مجلس الوزراء ورئيس الحرس الوطني الى الجمهورية العربية السورية الساعة الثالثة وخمس وثلاثين دقيقة عصر امس بتوقيت المملكة.

وكان في استقبال سموه لدى وصوله مطار دمشق الدولي دولة نائب رئيس الجمهورية العربية السورية الاستاذ عبد الحليم خدام.

وقد اجري لسمو ولي العهد استقبال رسمي حيث صعد الى الطائرة الممثلة لسموه عند هبوطها رئيس مراسم القصر الجمهوري الاستاذ خليل السعداوي للترحيب بسموه ومرافقته عند النزول وعند سلم الطائرة عانق

البقية ص «٢٢»

سمو الامير نايف يغادر الى خارج المملكة

غادر صاحب السمو الملكي الامير نايف بن عبد العزيز وزير الداخلية الرياض ظهر امس متوجها الى خارج المملكة.

وكان في وداعه بمطار الملك خالد الدولي صاحب السمو الملكي الامير احمد بن عبد العزيز نائب وزير الداخلية وصاحب السمو الملكي الامير سيف الاسلام بن سعود وصاحب السمو الملكي الامير نايف بن احمد بن عبد العزيز وصاحب السمو الملكي الامير مصعب بن سعود بن عبد العزيز ومعالي وكيل وزارة الداخلية الدكتور ابراهيم العواجي ومعالي وكيل وزارة الداخلية للشؤون الامنية الاستاذ محمد الدريبي. ومعالي امين عام مجلس الامن الوطني الشيخ سعد السديري ومعالي مدير الامن العام الفريق اول عبد الله بن عبد الرحمن آل الشيخ وعدد كبير من المسؤولين بوزارة الداخلية.

مؤتمر حظر الأسلحة الكيميائية يبدأ اليوم في باريس بمشاركة وزراء خارجية ١١٠ دول

يبدأ اليوم السبت في باريس وبدعوة من الحكومة الفرنسية المؤتمر الدولي بشأن حظر الاسلحة الكيماوية والذي من المقرر أن يستمر حتى يوم الأربعاء المقبل وذلك بمشاركة ممثلين على مستوى وزراء الخارجية من الدول التي وقعت على بروتوكول جنيف لعام ١٩٢٥ حول حظر استخدام الأسلحة الكيميائية وعددها ١١٠ دول.. بالاضافة إلى عدد آخر من الدول التي لم توقع على هذا البروتوكول ولكنها معنية بالموضوع.

ويشير المراقبون الى ان اهتمام فرنسا وحرصها على رعاية هذا

البقية ص «٢٢»

ترواري يزور المغرب لتنفيذ مقترحات دي كويلار حول الصحراء

اختتام جولة مباحثات ناجحة بين العاهل المغربي والبوليساريو حول وسائل الوصول الى تسوية عادلة لنزاع الصحراء

ابو بكر الشريف/ الرباط/ مراسل الجزيرة:

اختتمت امس المباحثات الرسمية بين العاهل المغربي الملك الحسن الثاني ووفد عن جبهة البوليساريو يتقدمهم المسؤول عن العلاقات الخارجية بالجبهة واثنان من الاعضاء القياديين ومع التكتم الاعلامي الرسمي الذي تجرى خلاله هذه الاجتماعات فان بيانا مقتضبا كانت وزارة الاعلام قد اصدرته اول امس معلنة فيه انعقاد الاجتماع الأول بين العاهل المغربي والوفد المشار اليه مشيرة الى ان المناقشات قد دارت حول

البقية ص «٢٢»

وصول جثمان الشهيد والصلاة عليه في المسجد الحرام

وزارة الخارجية تعرب عن استيائها البالغ للاعتداء الأليم على الدبلوماسي السعودي في بانكوك

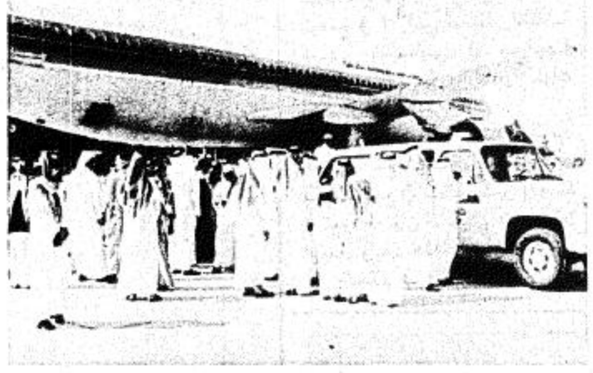

اعربت وزارة الخارجية بالمملكة العربية السعودية عن استيائها البالغ للاعتداء الاليم الذي تعرض له السكرتير الثالث بسفارة خادم الحرمين الشريفين في تايلند السيد صالح احمد المالكي.

واشارت وزارة الخارجية في بيان اصدرته امس الجمعة ونقلته (واس) بهذا الخصوص اشارت الى ان حكومة المملكة العربية السعودية تؤكد اهتمامها الشديد بمتابعة تفاصيل هذا الحادث وظروفه وملابساته وتشعر في نفس الوقت ان الحكومة التايلندية ستولي هذا الحادث كل الاهتمام لالقاء القبض على المجرم الذي اقترفه وتسعى الى معرفة المخططين له والمدبرين لتنفيذه.

واختتمت وزارة الخارجية بيانها قائلة: كما تود وزارة الخارجية ان تؤكد ايضا ان حكومة خادم الحرمين الشريفين ستقوم بكل ما يلزم لتأمين سلامة ابنائها في الخارج وللحيلولة دون كل ما يمس بمقدرات هذا البلد وامنه.

البقية ص «٢٢»

في قرى الجنوب اللبنانية:

حملة تجنيد اجبارية تقوم بها قوات الاحتلال وميليشيا لحد الصهيونية

صرح مصدر امني في جنوب لبنان امس الأول لـ «ا.ف.ب» ان جيش الاحتلال الاسرائيلي وميليشيا جيش لبنان الجنوبي العميلة له بدأ «حملة تجنيد اجباري» لسكان العديد من قرى «منطقة الحزام الامني» التي اقامتها «اسرائيل» في جنوب لبنان.

وعلم ان عشرة من رجال المخابرات الاسرائيلية وعناصر ميليشيا جيش لبنان الجنوبي زاروا امس الأول قريتي الطيبة وكفركلا «لاستدعاء» السكان.

واوضح المصدر نفسه ان الجنود الاسرائيليين وعناصر الميليشيا امروا سكان كل قرية باحضار ٤٠ شابا تتراوح اعمارهم بين ١٧ و٢٤ عاما

البقية ص «٢٢»

سلطنة عمان والمكسيك ترفعان اسعار بترولهما

افادت مصادر الصناعة اليابانية امس ان سلطنة عمان والمكسيك ابلغتا الشركات التجارية المحلية بزيادة اسعار نفطهما الخام لشهر ديسمبر الماضي.

وقالت المصادر طبقا لـ «كونا» ان سعر النفط العماني والمكسيكي المصدر لليابان في ديسمبر قد زيد بين ٢,٠٨ دولار و٢,١٧ دولار للبرميل عن السعر في نوفمبر الماضي.

وبذلك سوف يصبح سعر النفط العماني على اساس عقود مباشرة اعتبارا من ديسمبر ١٢,٨٢ دولار للبرميل.

البقية ص «٢٢»

ردود فعل عربية وعالمية اثر اسقاط الطائرتين الليبيتين

ازدياد حدة التوتر بين واشنطن وطرابلس عسكريا وسياسيا.. ومجلس الأمن يبحث ادانة الولايات المتحدة

نيويورك/ د. مصطفى عزيز - العواصم - الوكالات.

ازدادت حدة التوتر بين ليبيا والولايات المتحدة الامريكية امس على الواجهتين العسكرية والدبلوماسية.

واكدت مصادر عليمة في نيويورك لـ (الجزيرة) ان تعليمات صدرت لوحدات الاسطول الامريكي السادس في البحر الابيض المتوسط لرفع درجات التأهب والغاء بعض المناورات على مقربة من المياه الدولية المحاذية «للمجال الليبي» تحسبا لأي «عمل انتقامي» في الجو او البحر.

كما ابلغت واشنطن حكومة طرابلس رسالتين خاصتين توضح فيهما الاسباب التي دفعت طيرانها لاسقاط طائرتي ميغ ٢٣ الليبيتين اللتين قالت انهما كانتا تشكلان خطرا وتهديدا مباشرا على طائرتي اف - ١٤ وانها تعتبر الحادثة منتهية وملفها مغلقا.

وعلمت «الجزيرة» ان الخارجية الامريكية طلبت من سفيري الامارات العربية المتحدة وبلجيكا التوسط كقناة اتصال مع الحكومة الليبية.

كما سمح البانتاغون اول امس بعرض فيلم عن الهجوم تم تصويره من احدى الطائرات الامريكية التي

البقية ص «٢٢»

مباحثات سوفيتية مع المجاهدين الأفغان بدأت أمس في باكستان

من المقرر أن يكون المبعوث السوفيتي يولي فورونتسوف قد اجتمع مع ممثلي المجاهدين الأفغان في باكستان امس الجمعة في جولة ثانية من المحادثات حول خطط موسكو لاقامة حكومة جديدة في كابول بعد انسحاب قواتها.

وقد وصل النائب الاول لوزير الخارجية السوفيتية الى اسلام اباد قبل يومين قائلا ان الاتحاد السوفيتي سيعترف بحكومة ذات قاعدة عريضة عندما ينهي في الشهر القادم احتلاله لافغانستان الذي استمر خمسة اعوام.

وقال السيد دين محمد نائب رئيس الحزب الاسلامي الذي يتزعمه السيد يونس خالص ان اربعة احزاب

البقية ص «٢٢»

عنيزة
مدينة الماء والخضرة والجمال
صباح ١٤٠٩/٦/١٩هـ - ٢٦ يناير ١٩٨٩م
موعدنا بمشيئة الله مع
الحراج على المخطط الزراعي الواقع بين الخبيبة وطريق المدينة المنورة
مؤسسة الجاهل التجارية - ت ٣٦٤٢٤٠٩/٣٦٤٢٢٧٤ عنيزة

إعلان
مؤسسة وطنية
ترغب استئجار مبنى جاهز للاستخدام كمعرض بمدينة الرياض
* لاتقل مساحته عن ٢٠٠٠ م٢
* يتوفر فيه عدد مناسب من مواقف السيارات.
* يفضل أن يكون الموقع في شمال مدينة الرياض.
* فترة الاستثمار ليست قصيرة.
* يرسل مخطط الموقع مع بيان قيمة الإيجار السنوي ورقم الهاتف.
واسم الشخص المسئول.
على العنوان التالي
ص.ب ٢٦١٥٦ - الرياض ١١٤٨٦
يكتب على المظروف (عرض إيجار)

الشفاء بعسل النحل
الرياض - هاتف ٤٠٢٤٨٦٥/٤٠٥١٢٢٧

السمسان للاستقدام
ش التخصصي ت/ ٤٦٥٩٨٤٥

مكتب الربان للاستقدام
هاتف/ ٤٠١٤٥٢٩/٤٠٤١٤٧٦
فاكس/ ٤٠٤١٤٧٩ تلكس ٤٠٧٢٩٥ ربان اس جي
تابع الضباب بجوار البنك السعودي الهولندي

الثولة
نقل عفش وشحن
نقل وفك وتركيب أثاث المنزل بأيدي فنية مع التغليف
أثمن جوي وبحري
الخرج - الرياض ت/ ٤٠٣٦٧٠٧ فاكس ٤٠١٥١٠٤

الكنانة للاستقدام بالطائف
استقدام الأيدي العاملة
استخراج التأشيرات
٧٣٢٥١٠٠/٧٣٢٤٤٤٠
شارع شبرا

حسن وصف ظهور الأهالي لطب الأسنان
أطباء وأخصائيون لتقديم العلاج في طب الأسنان الوقائي - التركيبات الصناعية الحديثة الثابتة والمتحركة - علاج وحشو الأسنان - جراحة أعصاب الأسنان - تقويم الأسنان وطب أسنان الأطفال - أخصائيون لتنظيف الأسنان
للحجز والاستعلام تليفون ٤٦٣٤٢٠٧ السليمانية شارع الثمامة
نعمل على مدار أيام الأسبوع
خصم خاص

فرصة لتنظيف خزانين بـ ٣٥٠ ريال
المباني العربية للنظافة والصيانة
ت ٤٧٦٧٥٠٠ - ٤٧٦٧٠٦٩

محطة ومقهى بحي النسيم
فرصة للاستثمار أو للبيع أو الايجار
للاستفسار ت: ٢٣١٥٨١٣/٢٣٢٤٠٠٩ عبدالرحمن ابو دهمان

إعلان
من إنتاج شركة القصيم الزراعية
* جريش بروطني - عبوة ٥ كجم.
* عسل نحل صافي ١٠٠٪ مضمون.
الموزع: المركز الدولي للحوم الطازجة
بريدة ت/ ٣٢٤٠٣٢٥ فاكس ٣٢٣٥٨٣١

يسر مستشفى المدينة الوطني بالمدينة المنورة
أن يعلن عن موعد وصول الأستاذ
الدكتور محمد الظواهري
أستاذ ورئيس قسم الأمراض الجلدية والتناسلية بكلية طب القصر العيني بالقاهرة
للعمل بالمستشفى
إعتباراً من يوم الأربعاء ١٤٠٩/٦/٢٥هـ الموافق ١٩٨٩/٢/١م
حتى يوم الأربعاء ١٤٠٩/٧/٢هـ الموافق ١٩٨٩/٢/٨م
للاستعلام والحجز:
شارع الأمير عبدالمجيد/ العوالي
ت: ٨٣٦٥٩٥٩/ ٨٣٨٢٢٢٢

صدام حسين :
الطريق السوي هو السير بجدية في المفاوضات السياسية لتحقيق السلام الشامل بين العراق وايران

اكد الرئيس العراقي صدام حسين ان الطريق السوي والصحيح هو السير بجدية واخلاص في المفاوضات السياسية لتحقيق السلام الشامل والدائم بين العراق وايران وفي المنطقة.

كما اكد موقف العراق المبدئي الصارم وهو السلام الشامل والدائم الذي يقوم على المبادىء التي اعلنها منذ عام ١٩٨٦ والتي تنسجم مع روح واحكام القرار الدولي «٥٩٨».

جاء ذلك في خطاب القاه الرئيس العراقي صباح امس بمناسبة الذكرى الـ ٦٨ لتأسيس الجيش العراقي واوردته «واس».

وقال ان العراق لا يطالب في المفاوضات بمكاسب سياسية او غير سياسية عدا ما هو مشروع وما هو حق بموجب التاريخ والقانون الدولي والوقائع الثابتة وقواعد العدل والانصاف.

وجدد الرئيس العراقي مساندة بلاده للقضية الفلسطينية العادلة ووقوفها الى جانب الممثل الشرعي والوحيد للشعب الفلسطيني منظمة التحرير الفلسطينية .. وقال ان العراق قد احترم وايد كل قرارات المنظمة وخياراتها النابعة من ارادتها الحرة .

واكد على ضرورة الدعم السياسي والمادي للانتفاضة الفلسطينية التي اكدت حيوية الشعب العربي الفلسطيني وارادته الصلبة في الحرية ورفضه القاطع للاحتلال.

اختتام جولة (بقية)

اتفق الحل السلمي لقضية النزاع على الصحراء وفقا لمقترحات الامم المتحدة.

وعلمت «الجزيرة» ان السيد/ موسى تراوري الرئيس الحالي لمنظمة الوحدة الافريقية سيصل الى المغرب في غضون اليومين المقبلين وسيلتحق به احد المعاونين المقربين لسكرتير عام الامم المتحدة للاجتماع بملك المغرب في اطار التهيؤ لادخال المقترحات المشار اليها الى حيز الوجود.

ومن جانبها هاجمت الصحف الوطنية المغربية السياسة الاعلامية ازاء هذه الاجتماعات واصفة اياها بسياسة التعتيم على اهم قضايا الوحدة الوطنية، في حين رحبت كافة وسائل الاعلام بهذه المبادرة .

وقد اعلنت وكالة الانباء الجزائرية نقلا عن مصدر صحراوي ان وفد البوليساريو الذي يضم ثلاثة من كبار المسئولين فيها قد غادر مراكش امس.

واوردت الوكالة ان المحادثات التي «كانت ودية وسادها الاحترام المتبادل» تناولت «سبل ووسائل الوصول الى تسوية عادلة لنزاع الصحراء الغربية».

يذكر ان الوفد الصحراوي المتألف من «ثماني ابرز شخصية» في جبهة البوليساريو بشير مصطفى سيد ورئيس وزراء الجمهورية العربية الصحراوية الديموقراطية محفوظ العروسي ووزير الدفاع ابراهيم غالي كان وصل الى مراكش يوم الثلاثاء وقد دعي للقيام بجولة سياحية في مدينة مراكش.

واضافة الى اللقاءين مع الملك الحسن الثاني اللذين يشكلان اول اتصال مباشر بين العاهل المغربي وجبهة البوليساريو منذ اندلاع نزاع الصحراء الغربية قبل ١٣ عاما اجرى القادة الصحراويون يومي الثلاثاء والاربعاء اجتماعين مع وفد مغربي ضم مستشار الملك الحسن الثاني رضا غديرة ووزيري الخارجية والداخلية عبداللطيف الفيلالي وادريس البصري .

بعثة لدولة فلسطين .. (بقية)

التحرير الفلسطينية في تونس الاسبوع القادم.

وسيجري ايضا السيد وولدجريف الذي من المقرر ان يقوم بزيارة تونس خلال الفترة من ١٢ يناير كانون الثاني الى ١٦ من الشهر نفسه محادثات مع اعضاء في الحكومة التونسية ومع السيد الشاذلي القليبي الامين العام للجامعة العربية .

وفي ابو ظبي نفى رئيس اللجنة التنفيذية لمنظمة التحرير الفلسطينية السيد ياسر عرفات ان تكون المنظمة قد قدمت تنازلات باعلانها الموافقة على القرار الدولي رقم ٢٤٢ وقال ان موافقة المجلس الوطني الفلسطيني على هذا القرار كانت مشروطة بثلاثة ثوابت اساسية هي الدولة الفلسطينية وتقرير المصير والعودة كما ان الموافقة الفلسطينية شملت كل قرارات الأمم المتحدة وليس قرارا واحدا فحسب.

وداخل الارض المحتلة جرح الجنود الاسرائيليون بالرصاص امس الأول ٢١ فلسطينيا في اشتباكات بالاراضي المحتلة معظمهم في معركة مع رماة الحجارة بقطاع غزة.

وقال مسؤولو مستشفى ان ١٩ فلسطينيا جرحوا بالذخيرة الحية والطلقات البلاستيكية في معركة بمخيم الشاطىء بقطاع غزة.

وقالت مصادر امنية ان الجنود جرحوا بالرصاص اثنين من الفلسطينيين في رام الله وقرية كفر اباد بالضفة الغربية في اشتباكات مع الفلسطينيين قاذفي الحجارة.

ومن ناحية اخرى قالت المصادر انه تم العثور على جثة مستوطن صهيوني يدعى عيدري شمعون من بتاح تيكفا مصابا برصاصة في صدره عند تقاطع طرق بالقرب من مستوطنة اريبل بالضفة الغربية.

واقامت قوات الاحتلال حواجز على الطرق عند القرى المجاورة لمنع هجمات محتملة من جانب المستوطنين اليهود.

وقال متحدث عسكري صهيوني ان ١١ شخصا جرحوا في مخيم الشاطىء الذي فرض عليه حظر التجول.

هذا وقد اقرت حكومة العدو الاسرائيلية مساء امس بعد مناقشات دامت ١٤ ساعة مشروع موازنة ١٩٨٩ الذي يتضمن اجراءات تقشف جديدة حسب ما ذكرت مصادر في رئاسة مجلس الوزراء.

وبلغت الاستقطاعات في موازنة الدولة لعام ١٩٨٩ «١,١» مليار شاقل - ٦١٠ ملايين دولار - في هذا المشروع الذي ينبغي ان يعرض على البرلمان لاقراره.

وتمت هذه الاستقطاعات عن طريق خفض اضافي للدعم المخصص للنقل العام او السلع الاساسية مثل البيض والخبز واللبن والدجاج.

كلمة الجزيرة (بقية)

بداته واشنطن قبل اسابيع نحو الشقيقة ليبيا بحجة اقامة الاخيرة لمصنع للاسلحة الكيماوية رغم افتقارها الى الدليل على ذلك .. ونفي ليبيا الدائم .. ومبادرتها بالسماح بالتفتيش الدولي على المصنع .. وانهيار المبرر في حد ذاته .. لان واشنطن اول من يعلم ان هناك عشرات المصانع تنتج الاسلحة الكيماوية في العديد من الدول دون اي ادانة او موقف دولي يبرر استخدام العنف ضد تلك المصانع .. هذا من جهة ومن جهة اخرى فان مما لاشك فيه ان الاسلحة النووية التي تملكها اسرائيل اكثر خطرا وقلقا من الاسلحة الكيماوية .. ومع ذلك لم يصدر ضدها اي موقف شجب او استنكار من واشنطن .

ونأمل ان تكون واشنطن قد وجدت في تصريح الرئيس الفرنسي امس عن الاسلحة الكيماوية - والتي اكدت البراهين عدم وجودها في ليبيا - ذلك الحديث الذي ينص على انه ليس هناك حتى الان ما يمنع من انتاجها تقويضا اخر لحججها في ذلك التصعيد للعنف في المنطقة .

والمملكة اذ تعلن عن تضامنها مع الشعب الليبي الشقيق ورفضها لتصعيد العنف والتوتر في المنطقة فلان هذا هو التزامها القومي وتوجهها السياسي المرتكز على دعم التضامن العربي والامن القومي العربي بكل اشكاله .. وانطلاقا من مسئولياتها الدولية في الحرص على الاستقرار الدولي .. ونبذ العنف وتحكيم العقل والقوانين الدولية في حل المشكلات الدولية .

سمو ولي العهد (بقية)

دولة نائب رئيس الجمهورية العربية السورية سمو ولي العهد كما عانقه معالي وزير الشؤون الخارجية السوري الاستاذ ناصر قدور اللذان رحبا بسموه وبالوفد المرافق له.

ثم توجه سموه يرافقه دولة الاستاذ عبد الحليم خدام الى منصة الشرف حيث عزف السلام الملكي السعودي والسلام الجمهوري السوري.

وبعد ذلك استعرض سموه حرس الشرف ثم توجه سموه حيث اصطف كبار مستقبليه يتقدمهم نائب رئيس الوزراء لشؤون الخدمات الاستاذ محمود قدور واصحاب المعالي الوزراء وكبار المسؤولين واعضاء السفارة السعودية والجالية السعودية في سوريا.

وكان صاحب السمو الملكي الامير عبد الله بن عبد العزيز ولي العهد ونائب رئيس مجلس الوزراء ورئيس الحرس الوطني قد غادر الرياض الساعة الواحدة من بعد ظهر امس الجمعة متوجها الى دمشق في زيارة خاصة للجمهورية العربية السورية الشقيقة.

وكان في وداع سموه في مطار الملك خالد الدولي. صاحب السمو الملكي الامير سلطان بن عبد العزيز النائب الثاني لرئيس مجلس الوزراء ووزير الدفاع والطيران والمفتش العام وصاحب السمو الامير عبد الله ابن محمد بن سعود الكبير وصاحب السمو الملكي الامير فهد بن محمد بن عبد العزيز وصاحب السمو الملكي الامير بدر بن عبد العزيز نائب رئيس الحرس الوطني وصاحب السمو الملكي الامير نواف بن عبد العزيز.. وصاحب السمو الملكي الامير سلمان بن عبد العزيز امير منطقة الرياض. وصاحب السمو الملكي العميد متعب ابن عبد الله بن عبد العزيز قائد كلية الملك خالد العسكرية. وصاحب السمو الملكي الامير مصعب بن سعود بن عبد العزيز واصحاب السمو الملكي الامراء واصحاب المعالي الوزراء وكبار المسؤولين. وكبار قادة القوات المسلحة والحرس الوطني والامن العام وجموع من المواطنين.

حفظ الله سموه في سفره واقامته.

ويرافق سموه كل من معالي الاستاذ عبد العزيز بن عبد المحسن التويجري نائب رئيس الحرس الوطني المساعد ومعالي الاستاذ ناصر الراجحي رئيس ديوان سمو ولي العهد ومعالي الاستاذ حمد بن صالح الحمودي رئيس الشؤون الخاصة وسعادة سفير خادم الحرمين الشريفين لدى سوريا احمد الكحيمي.

الهيئة العربية (بقية)

والفضة والباريوم ومشروع عن محلول التبيض.. هيبوكلوريت الصوديوم.

هذا وطالبت الهيئة السعودية للمواصفات والمقاييس المصانع الوطنية والشركات والغرف التجارية بالمملكة بموافاتها بالملاحظات والمرئيات الفنية لجميع المشاريع السابقة وحددت مدة اقصاها ثلاثة اشهر لوصول هذه الملاحظات والمرئيات حتى يتم تطبيق هذه المواصفات السابقة كمواصفات قياسية سعودية ملزمة او خليجية.

حملة تجنيد (بقية)

ومستعدين للخدمة في صفوف جيش لبنان الجنوبي في غضون اسبوع واحد فقط والا فان اجراءات طرد ستتخذ ضد اهالي القريتين .

وقال المصدر ان جيش لبنان الجنوبي العميل ينظم حملة التجنيد الاجباري هذه لسد الفراغ الذي احدثه رحيل «عدد كبير» من مسلحيه بعد الهجوم الذي استهدف قائده اللواء اللبناني المتقاعد انطوان لحد في السابع من تشرين الثاني/ نوفمبر الماضي.

يذكر ان جيش لبنان الجنوبي طرد صباح امس عن «منطقة الحزام الامني» ٢٧ من النساء والاطفال والشيوخ. وقال العديد منهم انهم طردوا لأن البعض من اقاربهم رفضوا الانضمام الى ميليشيا جيش لبنان الجنوبي التي تعد حاليا حوالي الف و٨٠٠ مسلح وفق المصدر الامني .

وزير الشؤون (بقية)

العديد من المشاريع الانسانية التي ساهمت في تقدم تونس في مجالات عدة.. واضاف ان جهود المملكة لدعم تونس تجد ابلغ الاثر في نفوس التونسيين.

واعرب عن امله في ان يكون المسئولون في المملكة راضين عن خدمات العاملين التونسيين في المملكة ومستوى ادائهم.

واضاف معالي الوزير ان المستوى الممتاز الذي وصلت اليه العلاقات التونسية السعودية يعد اكبر مكسب لبلدينا على الاطلاق وهو يوفر احسن ارضية لنمو العلاقات في المجالات الاخرى..

مباحثات (بقية)

في تحالف الاحزاب السبعة قررت معارضة الاجتماع مع فورونتسوف.

ردود فعل عربية .. (بقية)

اسقطت القاذفتين الليبيتين ويريد الرسميون الامريكيون من وراء عرض هذا الشريط (السيء الجودة) محاولة اثبات تعرض طائرتي اف ١٤ لتهديد مباشر من الميغ ٢٣.

وعلى الواجهة الدبلوماسية استمع مجلس الامن الى الشكوى الليبية التي قدمها السفير الليبي مطالبا «بادانة هذا العدوان».

وقد رد السفير اوكوت الممثل الدائم المساعد للولايات المتحدة الامريكية في الامم المتحدة زاعما ان «ماحدث كان عملا مشروعا للدفاع عن النفس» اعلم تهديدات طائرتين عسكريتين مسلحتين.. كما ان بلاده تعتبر هذا الموضوع منتهيا».

ولا زال اعضاء مجلس الامن يجرون مشاورات مكثفة في الكواليس للوصول الى صيغة مشروع قرار يدين الهجوم الامريكي. علما بأن واشنطن اكدت لحلفائها انها ستلجأ الى استعمال «حق الفيتو» لاجهاض اي مشروع من هذا القبيل.

ولا تخفي الدول الاوروبية - باستثناء بريطانيا - شكوكها من الدافع الحقيقي لاسقاط الطائرتين الليبيتين وتصف هذا الفعل بانه استفزازي ومحسوب.. ولا يخدم مصلحة امن واستقرار دول منطقة البحر الابيض المتوسط بما فيها الدول الاوروبية، كما اعلنت موسكو استنكارها للعدوان الامريكي وقالت انه ينطوي على خطر كبير.

وعلى الصعيد العربي رجحت مصادر عربية مطلعة ان يعقد وزراء الخارجية العرب اجتماعا يوم الاربعاء القادم في تونس لبحث العدوان الامريكي على طائرتين ليبيتين وذلك بناء على طلب تقدمت به ليبيا من اجل اتخاذ موقف عربي موحد من هذا العدوان ومن التهديدات الامريكية الاخيرة.

وابلغت هذه المصادر مراسل (ق.ن.ا) في تونس ان الامانة العامة للجامعة اقترحت على الدول الاعضاء عقد اجتماع طارىء لوزراء الخارجية قبل ساعات من انعقاد دورة طارئة «مقررة من قبل «لبحث مجمل الازمة اللبنانية، لمناقشة مذكرة ليبية بهذا الشأن تمهيدا لاصدار بيان يعكس الموقف العربي ازاء التحرشات الامريكية ضد ليبيا.

هذا وقد صدرت من معظم العواصم العربية بيانات تستنكر العدوان الامريكي.. وتطالب بالعقلانية وتحكيم العقل.

وعلى صعيد آخر اكد نائب وزير الخارجية الليبي علي احمد الحضيري مجددا صباح امس الاول في هافانا استعداد بلاده لاستقبال لجنة تحقيق دولية لتفتيش المصنع الذي يجري بناؤه قرب طرابلس والذي تزعم واشنطن انه لصنع الاسلحة الكيميائية.

وقال المسؤول الليبي في مؤتمر صحافي غداة الاشتباك الجوي فوق البحر المتوسط بعد ان اسقطت الطائرات الامريكية المقاتلة طائرتين ليبيتين «ان العدوان الامريكي ليس له ما يبرره» ووصف العملية الامريكية بانها «ارهاب تقوم به دولة».

واضاف «سنستخدم كل ما لدينا من وسائل عسكرية ودبلوماسية للدفاع عن بلدنا» مؤكدا ان طرابلس «تدين كل اشكال الارهاب».

سلطنة عمان (بقية)

ويدل السوق النفطي على ان السعر قد ارتفع بحوالي ٤ دولارات للبرميل منذ منتصف نوفمبر الماضي وما زال متجها نحو مستويات اعلى.

مؤتمر حظر (بقية)

المؤتمر الدولي ينطلق بشكل رئيسي من ان النص الرسمي لبروتوكول عام ١٩٢٥ محفوظ حتى الآن في قسم الارشيف في مقر وزارة الخارجية الفرنسية.

كما وينص احد بنود هذا البروتوكول على ان اية دولة تنوي الانضمام اليه عليها ان تبلغ فرنسا بذلك وتقوم هي بدورها بابلاغ الدول الاخرى الموقعة عليه بطلب الانضمام هذا. حيث تم اسناد هذا الدور لفرنسا لانها كانت اول دولة في العالم تتعرض في اراضيها لعمليات اطلاق الغاز ضدها خلال الحرب العالمية الاولى.

وصول جثمان .. (بقية)

هذا وقد وصل الى مطار الملك عبد العزيز الدولي بجدة بعد ظهر امس جثمان الشهيد صالح احمد المالكي السكرتير الثالث بالسفارة السعودية في بانكوك على متن طائرة خاصة امر بها خادم الحرمين الشريفين الملك فهد بن عبد العزيز لنقل جثمان الفقيد وعائلته الى المملكة.

وكان في استقبال الجثمان نيابة عن صاحب السمو الملكي الامير ماجد بن عبد العزيز امير منطقة مكة المكرمة معالي قائمقام لجدة الامير عبد الرحمن السديري ومدير عام فرع وزارة الخارجية بجدة الاستاذ سالم سمبل ومدير شرطة جدة العميد صدقة خطابي وعدد من المسؤولين في وزارة الخارجية والقنصل العام التايلندي بجدة واعضاء القنصلية.

كما كان في استقبال الجثمان والد الفقيد واقاربه فيما وصل على نفس الطائرة عائلة الشهيد يرافقهم عدد من المسؤولين في سفارة خادم الحرمين الشريفين بتايلاند. وقد اديت صلاة الميت على الفقيد في المسجد الحرام بعد عصر امس الجمعة.

وكان الفقيد المالكي قد اغتالته يد مجرمة اثمة يوم الاربعاء الماضي في بانكوك اثناء عودته من مقر السفارة الى منزله.

رحم الله الفقيد رحمة واسعة فقد ذهب ضحية الغدر وهو يؤدي واجبه في خدمة وطنه والهم آله وذويه الصبر والسلوان و(انا لله وانا اليه راجعون).

مساهمة للتفكير (بقية)

شك أنه يواجه هاتين النظريتين.. ويخطىء من يظن بان الاستجابة للتحدي تعني الانسلاخ من الجذور الفكرية للعقيدة.. واعتناق مذاهب ومناهج فكرية فلسفية مادية تبعده عن تراثه الانساني.. ومن يقول بذلك هو مخدوع او مخادع.. انما الاستجابة للتحدي الذي يواجه الأمة العربية والاسلامية.. تكون باكتساب المعرفة او الثقافة العلمية التجريبية.. أي العلوم التطبيقية الحديثة التي تمكن الأمة العربية والاسلامية من الوقوف في وجه التحدي العلمي الموجود في الغرب..!!

● ايها الشباب في بلادي.. احذروا المخادعين الداعين لتطبيق مناهج فكرية فلسفية.. واعلموا ان هذه الدعوة مشبوهة.. لانها المسؤولة تاريخيا عن تدهور الحضارة العربية.. وستكون المسؤولة ايضا عن تدهور حضارة الغرب في المستقبل..!!

مقبل عبدالعزيز العيسى

يسر شركة الجميح
أن تقدم موديلات ١٩٨٩م وتعلن عن ..
تخفيضات مغرية على جميع موديلات ١٩٨٨م
زوروا جناحنا بمعرض الرياض الدولي للسيارات من ١٤٠٩/٦/١هـ : ١٤٠٩/٦/٧هـ
سوبربان جي ام سي
وقطع الغيار متوفرة .
وضمونة فنيا لمدة سنتان أو لمسافة ٤٠٠٠٠٠كم حسب شروط جنرال موتورز
يمكنك استبدال سيارتك الأمريكية القديمة بسيارة جديدة .
★ ملاحظة هامة لعملائنا الكرام :
تأكد عند شرائك سيارة جي إم سي سوبر بان من وجود ختم شركة عبدالعزيز ومحمد العبدالله الجميح على كتيب الضمان .. لتحصل على المميزات الكاملة في سيارتك .. وأيضاً .. الخدمة المميزة لسيارات الجميح
المجال متاح للتقسيط المريح
GM جنرال موتورز
خبرتنا جديرة بثقتكم ..
GMC TRUCKS - PONTIAC - BUICK - Cadillac
جي ام سي - بونتياك - بيوك - كاديلاك
اربط الحزام للسلامة والأمان
الجميح خبرة ٢٩ عاما في عالم السيارات
شركة عبد العزيز ومحمد العبدالله الجميح
الرياض ص.ب : ١٣٢ - ١١٤١١ المبيعات : طريق خريص : ت : ٤٩١٣٧٠٠ / ٤٩١٤٩٢٤ سه المطار ت : ٤٧٨٨٨١١
فرع بريده ص.ب : ٢٤٥١ ت : ٣٢٤١٠٠٤ / ٣٢٤٣٩٥٤ فرع شقراء ص.ب : ٢١٤ - ت : ٦٢٢٣٠١٩