الجريسي
JERAISY
مصنع الجريسي للأثاث والكراسي
إختيارك الأمثل
جميع أنواع الأثاث المكتبي والمنزلي
تأثيث المشاريع الحكومية والخاصة
الادارة - طريق الملك فهد - تليفون ٤٦٢٤٠٠٠ / فاكس ٤٦٥٧٠٥٢
المصنع: المدينة الصناعية الثانية - تليفون ٤٩٨٤٢٢٢ فاكس ٤٩٨٢٣٥١

بسم الله الرحمن الرحيم
الجزيرة
٢٤ صفحة
ريالان
صحيفة يومية تصدر عن مؤسسة الجزيرة للصحافة والطباعة والنشر

مرسيدس بنز
Mercedes Benz
الوعلان WALLAN
طريق خريص - العليا
معرض الإختيار
معرض معتمد

الاربعاء ١٤ ذوالحجة ١٤١٤ هـ ٤ الجوزاء ١٣٧٣هـ .ش ٢٥ مايو(ايار) ١٩٩٤م - العدد ٧٩٠٩
Al-Jazeera Daily Newspaper- 30Th Year Wednesday 14/12/1414H - 25/5/1994G. No. 7909

قبل الطبع

الكويت تطالب العراق بتعويضات ١٥ مليار دولار

قالت مصادر في الامم المتحدة ان الكويت قدمت اوراقا امس الثلاثاء تطالب العراق بتعويضات قيمتها ١٥ مليار دولار ليصل اجمالي التعويضات التي تواجهها بغداد الى ٨١ مليار دولار.

واضافت قولها طبقا لـ «رويتر» ان ٣٥ شركة كويتية وسبع مؤسسات حكومية قدمت هذه الطلبات.

وتاتي هذه الطلبات في الوقت الذي بدأ فيه مجلس لجنة التعويضات التابعة للامم المتحدة اجتماعا يستمر اربعة ايام في جنيف للموافقة على اول دفعة من التعويضات لضحايا الغزو العراقي للكويت عام ١٩٩٠.

سئم الانتظار لحل مشاكله

مواطن يقتحم قاعة البرلمان الايراني أثناء اجتماع النواب

قال رئيس مجلس النواب الايراني امس ان رجلا لم يعد يطيق الانتظار لمناقشة مشاكله الخاصة مع مجلس النواب الايراني اصيب بجروح بعد ان قفز من الشرفة المخصصة للزوار الى داخل قاعة الجلسات.

وقال رئيس البرلمان علي اكبر ناطق نوري للصحفيين طبقا لـ «رويتر» ان رجلا في السابعة والعشرين من عمره اراد ان يلفت الانتباه خلال انعقاد جلسة برلمانية فصرخ قائلا: «ان لم تأتوا الي سآتي انا اليكم» وقفز الى قاعة الجلسات.

ونقل نوري عن الرجل قوله بعد سقوطه على ارض القاعة «انني قلق ومتوتر.. لقد كتبت رسالة الى المجلس واريد اجابة عليها الآن».

ونقل الرجل الى المستشفى ولم يتضح على الفور مدى الاصابة التي لحقت به من جراء القفزة.

رئيسة وزراء بنجلاديش تغادر المملكة

غادرت دولة رئيسة وزراء بنجلاديش السيدة بيغوم خالدة ضياء جدة بعد ظهر امس بعد ان ادت مناسك الحج.

وكان في وداعها بمطار الملك عبد العزيز الدولي طبقا لـ «واس» وكيل امارة منطقة مكة المكرمة الدكتور ربيع دحلان ومدير مطار الملك عبد العزيز الدولي المهندس سامي مقبول وسفير بنجلاديش لدى المملكة ومندوب عن المراسم الملكية وعدد من المسئولين.

عودة قاعدة العند للجنوبيين

صنعاء وعدن تندفعان لخوض حرب صواريخ سكود

البيض: تكتيكنا في مواجهة القوات الشمالية التراجع والتقدم لاحتواء الهجمات

توقع عودة القيادة الجنوبية لعدن لسحب القوات الشمالية من شبوة

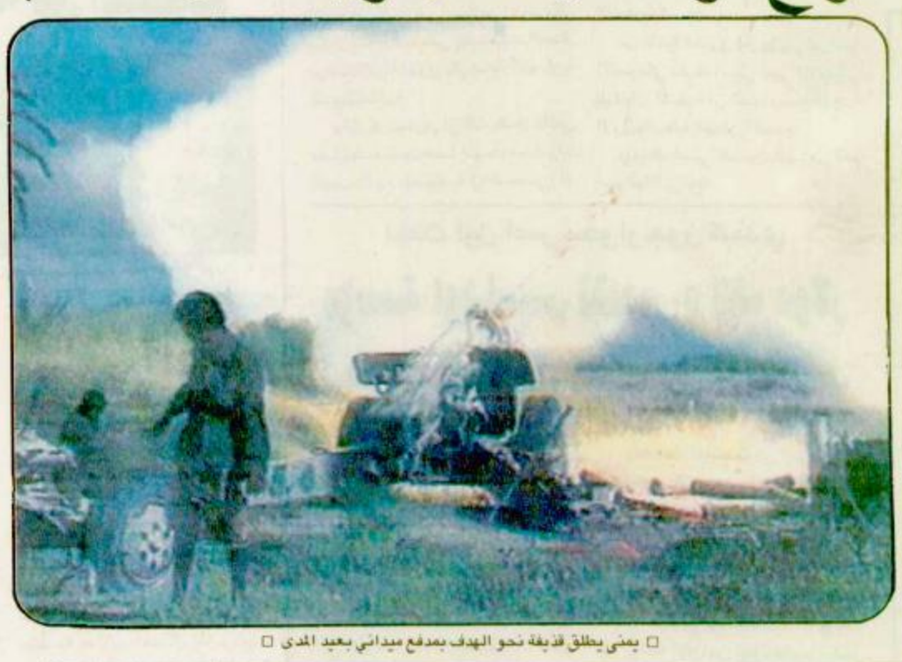
□ يمني يطلق قذيفة نحو الهدف بمدفع ميداني بعيد المدى □

فيما تواصلت المعارك العنيفة بين القوات اليمنية الشمالية والقوات اليمنية الجنوبية في محافظة شبوة الغنية بالنفط يتخوف المتابعون من انزلاق المتقاتلين الى خوض حرب صواريخ، اذ أدى سقوط صاروخ «سكود» على احدى المناطق السكنية في صنعاء الى مقتل وجرح ١١٥، ودفع ارتفاع عدد الضحايا الى تهديد صنعاء بمعاقبة ما أسمتهم بالانفصاليين في عدن الذين اعلنوا أن اطلاقهم الصاروخ الاخير جاء ردا على آخر صاروخ اطلق على عدن.

وبالنسبة للتطورات السياسية كشفت مصادر يمنية جنوبية أن علي سالم البيض يعتزم العودة الى عدن في خطوة يرى فيها المراقبون انها تهدف الى سحب القوات الشمالية من محافظة شبوة، وهو تكتيك استعمله لتخفيف الضغط على عدن.

ايضا في سياق التطورات السياسية يرى المراقبون ان دولة الامارات العربية المتحدة اعترفت ضمنا امس الثلاثاء بـ «جمهورية اليمن الديموقراطية» التي اعلنت السبت في المحافظات الجنوبية والشرقية من اليمن.

واستخدمت وكالة انباء الامارات الرسمية (وام) تعبير «فخامة الرئيس علي سالم البيض» في برقية اشارت الى اتصال هاتفي بين الزعيم الجنوبي ورئيس دولة الامارات الشيخ زايد بن سلطان آل نهيان.

وقال نص الوكالة ان الشيخ زايد «تلقى اتصالا هاتفيا صباح امس من فخامة الرئيس علي سالم البيض اطلعه خلاله على اخر تطورات الوضع في اليمن».

وحول عودة العمليات العسكرية أكدت اذاعة عدن ان القوات الجنوبية «استعادت السيطرة» على منطقة العند التي تقع فيها قاعدة عسكرية جنوبية على بعد ٦٠ كيلومترا ويؤكد

«البقية ص ٢٢»

خادم الحرمين الشريفين يبعث برسالة لرئيس وزراء اليابان

ناظر: التأكيد على رغبة البلدين في قيام مشروع بترولي مشترك

بعث خادم الحرمين الشريفين الملك فهد بن عبدالعزيز آل سعود برقية تهنئة لفخامة الرئيس كارلوس ساؤول منعم رئيس جمهورية الارجنتين بمناسبة ذكرى اليوم الوطني لبلاده.

وقد أعرب خادم الحرمين الشريفين باسم شعب وحكومة المملكة العربية السعودية وباسمه شخصيا عن أطيب التهاني واصدق التمنيات بدوام الصحة والسعادة لفخامة الرئيس كارلوس منعم وبالتقدم والازدهار لشعب الارجنتين الصديق. (واس).

كما بعث خادم الحرمين الشريفين الملك فهد بن عبدالعزيز آل سعود

«البقية ص ٢٢»

تبادلا التهاني بالعيد واستعرضا قضايا الساعة

سمو ولي العهد يتلقى اتصالا هاتفيا من ولي عهد الكويت

تلقى صاحب السمو الملكي الأمير عبدالله بن عبدالعزيز ولي العهد ونائب رئيس مجلس الوزراء ورئيس الحرس الوطني اتصالا هاتفيا امس من سمو الشيخ سعد العبدالله الصباح ولي العهد ورئيس مجلس الوزراء بدولة الكويت.

وجرى خلال الاتصال طبقاً لـ «واس» تبادل التهاني بمناسبة عيد الاضحى المبارك كما جرى استعراض قضايا الساعة على صعيد المنطقة.

الزامل: المعرض مرحلة جديدة لانطلاق الصناعة السعودية للأسواق الخارجية

ولي عهد المغرب يفتتح معرض المنتجات الصناعية السعودية

جطو: الملك الحسن يولي العلاقات بين البلدين اهتماما كبيرا

افتتح صاحب السمو الملكي الأمير محمد بن الحسن ولي عهد المملكة المغربية الشقيقة امس معرض المنتجات الصناعية السعودية بحضور معالي وزير الصناعة والكهرباء المهندس عبدالعزيز الزامل ووزير التجارة والصناعة المغربي ادريس جطو وسفير خادم الحرمين الشريفين لدى المغرب الاستاذ علي ماجد قباني.

وكان في استقبال سمو ولي عهد المغرب لدى وصوله ارض المعارض الدولية بالدار

«البقية ص ٢٢»

سمو النائب الثاني في شرورة:

ننظر بمنظار الأخوة لمن أرادها ومنظار الرد لمن أراد الاعتداء

الجزيرة - صالح الحمادي - «واس»

وصل بحفظ الله صاحب السمو الملكي الامير سلطان ابن عبدالعزيز النائب الثاني لرئيس مجلس الوزراء ووزير الدفاع والطيران والمفتش العام قبل ظهر امس الى شرورة وذلك في بداية زيارة سموه لقطاعات القوات المسلحة بالمنطقة الجنوبية ينقل خلالها تحيات وتهاني خادم الحرمين الشريفين القائد الاعلى للقوات المسلحة الملك فهد بن عبدالعزيز آل سعود وسمو ولي عهده الامين لمنسوبي القوات المسلحة في المنطقة بمناسبة عيد الاضحى المبارك.

وكان في استقبال سموه لدى وصوله مطار شرورة طبقا لـ «واس» امير نجران الاستاذ فهد بن خالد السديري، وقائد المنطقة الجنوبية اللواء ركن عبدالعزيز عبدالله الدغيم وقائد مجموعة لواء الملك فيصل العاشر وقائد قوة شرورة بالنيابة وقائد قاعدة الملك خالد الجوية وقائد مجموعة الدفاع الجوي الرابعة بالمنطقة الجنوبية وكبار ضباط فروع القوات المسلحة والامن العام ورؤساء الدوائر الحكومية وجموع من المواطنين.

وقد قدم لسمو النائب الثاني لدى وصوله باقات من الزهور.

«البقية ص ٢٠»

في «الجزيرة» اليوم

رياضة ١١
● منتخبنا ولقاء قوي مع منتخب امريكا.
الرسالة ١٩
● مقبرة المعلاة كيف حالها.
خبر محلي ٢٤
● فصل خدمة البيجر مؤقتا.

فاهم القاسمي بمناسبة الذكرى ١٣ لقيام مجلس التعاون الخليجي:

مجلس التعاون لدول الخليج العربية سيظل خيارنا المصيري والمستقبلي

الدوحة - الرياض - ق. ن. أ - تحرير الجزيرة:

يكمل مجلس التعاون لدول الخليج العربية الست الاعضاء فيه اليوم عامه الثالث عشر منذ انشائه في مثل هذا اليوم عام ١٩٨١، وقد رسخ اقدامه وكيانه في عالم اليوم ليس فقط كصيغة اقليمية وواقعية لتحقيق التعاون والوحدة التكاملية بين دول وشعوب متجانسة تعيش في منطقة واحدة ذات ظروف تاريخية وبيئية متشابهة بل وككيان عربي اسلامي خليجي له وزنه العالمي وثقله في صنع القرار الدولي، وتاثيره في بناء وتشكيل العلاقات الدولية لخير دوله وشعوبه ولخير الدول والشعوب في هذا العالم التي اصبح له معها افضل الصلات والعلاقات والمصالح المتبادلة.

وبهذه المناسبة العربية الخليجية الهامة اكد الشيخ فاهم ابن سلطان القاسمي الامين العام لمجلس التعاون لدول الخليج العربية ان مسيرة المجلس ومنذ انطلاقتها في

«البقية ص ٢٢»

مجلس الأمن رفع حظر السلاح عن بلاده

مانديلا يحضر القمة الافريقية بتونس

اعلنت وزارة خارجية جنوب افريقيا امس ان رئيس جنوب افريقيا الجديد نلسون مانديلا سيقوم برحلته الرئاسية الاولى الى الخارج الشهر المقبل بمناسبة انعقاد قمة منظمة الوحدة الافريقية في العاصمة التونسية التي ستكرس عودة جنوب افريقيا الى المجموعة الدولية.

وقال روستي ايفانز المدير العام للوزارة طبقا لـ «أ. ف. ب» ان وزير خارجية جنوب افريقيا الجديد الفريد نزو سيشارك في المؤتمر الوزاري الذي سيسبق القمة المقررة من ١٣ الى ١٥ حزيران يونيو المقبل.

«البقية ص ٢٢»

لنقل تهاني خادم الحرمين الشريفين بالعيد

الأمير عبدالرحمن بن عبدالعزيز يصل الى المنطقة الشمالية الغربية

تبوك - ابراهيم الشمري - «واس».

وصل صاحب السمو الملكي الامير عبدالرحمن بن عبدالعزيز نائب وزير الدفاع والطيران والمفتش العام بعد ظهر امس الى المنطقة الشمالية الغربية في بداية جولة يقوم بها سموه لنقل تحيات وتهاني خادم الحرمين الشريفين القائد الاعلى للقوات المسلحة الملك فهد بن عبدالعزيز وسمو ولي عهده الامين وسمو النائب الثاني لمنسوبي القوات المسلحة بمناسبة عيد الاضحى المبارك.

«البقية ص ٢٢»

الحريري: خطف اسرائيل للديراني «عملية قرصنة» تمس اللبنانيين

الطيران الاسرائيلي يشن سبع غارات على مواقع المقاومة بجنوب لبنان

□ القصف الاسرائيلي على جنوب لبنان □

بيروت - الجزيرة.

عادت الحركة السياسية امس الى لبنان بزخم وطغى عليها الشأن الامني القضائي بعد شبه الجمود الذي سيطر عليها خلال عطلة عيد الاضحى المبارك خلال ثلاثة ايام، وتركزت الاتصالات والمشاورات على الاعتداء الذي نفذته اسرائيل باختطافها مسؤول «المقاومة اللبنانية» مصطفى الديراني من منزله في بلدة قصرنبا في البقاع، عبر عملية القرصنة الجوية التي نفذتها فجر السبت الماضي.

هذا الحدث الذي برز الى سطح الاهتمامات تابعه رئيس الجمهورية الياس الهراوي مع وزير الخارجية فارس بويز الذي دان عملية الاختطاف معتبرا ذلك خرقا للقانون الدولي ومعتبرا

«البقية ص ٢٠»

صدور الحكم في قضية تفجير «مركز التجارة العالمي»:

السجن (٧٢٠) عاما لثلاثة متهمين

أصدر أحد قضاة نيويورك أمس أحكاما بالسجن لمدة (٢٤٠) عاما على ثلاثة من المتهمين الأربعة بتفجير مركز التجارة العالمي (وورلد تريد سنتر) في ٢٦ شباط - فبراير ١٩٩٣م.

وثبتت في ٤ آذار - مارس الماضي تهمة ضلوع المتهمين الأربعة بتفجير مركز التجارة، وادى هذا الانفجار الى سقوط ستة قتلى والف جريح وسبب اضرارا مادية قُدرت بـ ٥٥٠ مليون دولار.

وحُكم على محمد سلامة (٢٦ عاما) الذي يحمل الجنسية الاردنية وهو فلسطيني الأصل بالسجن لمدة ٢٤٠ عاما بعد ان ثبتت ادانته بتهمة استئجار الشاحنة التي استخدمت في نقل القنبلة وباستئجار المكان الذي تم فيه تصنيعها والمشاركة في تصنيعها.

وحُكم على نضال عياد ايضا بالسجن لمدة ٢٤٠ عاما بعد ان ثبتت عليه تهمتا

«البقية ص ٢٢»

اغتيال محام اختطف الجمعة الماضية في الجزائر

افادت صحيفة «لوبينيون» «الراي» امس الثلاثاء ان المحامي بلغول سعدي «٤٢ عاما» الذي اختطف الجمعة الماضية عثر عليه مقتولا امس الاول.

وكان المحامي قد خطف من منزله في بلدة حوش المخفي الواقعة في معقل للمتطرفين شرقي العاصمة معروف باسم «مثلث الرعب».

رئيس تركمانستان يزور ماليزيا

اعلن امس ان رئيس تركمانستان صابر مراد نيازوف سيقوم بزيارة رسمية لماليزيا في الثلاثين من الشهر الحالي.

وقالت وكالة الانباء الماليزية «بيرنام» طبقا لـ «أ.ف. ن. أ» ان نيازوف سيجري خلال الزيارة محادثات مع رئيس الوزراء الماليزي مهاتير محمد حول سبل تعزيز العلاقات بين البلدين.

في ملحق الخميس
مع الجزيرة غدا

سليمان الرشودي ●

● الاعراس الثقافية في المملكة ما اجملها.. وما اجمل الحوافز والعطاءات في تشجيع العلم.
● نجم الهلال سليمان الرشودي: «طال السفر» واعشق القصيم !!
● اصوات غنائية تصعد للقمة واخرى تنزل للهاوية !!
● الفنان التشكيلي خير الله تركستاني: الطريق امام الفنانين السعوديين دوليا ليس مفروشاً بالورود.
● عقار جديد يحاصر الخلايا السرطانية الخبيثة.
● انجازات احد ونجومه في السلة لم يصل اليها غيره.
«الملحق في ثوب جديد ويشمل الكثير من المنوعات»

نائب رئيس بلدية القدس يرصد جائزة مالية لقتل عرفات

اسرائيل تتهرب من التفاوض على بقية الاراضي المحتلة

كشفت الحكومة الاسرائيلية عن نواياها الخفية تجاه تطبيق الحكم الذاتي والعراقيل والعقبات التي تضعها في سبيل الاخلال بالتزاماتها بشأن الاتفاق الذي تم مع منظمة التحرير الفلسطينية والتهرب من استئناف المفاوضات لبسط السلطة الفلسطينية على باقي الضفة الغربية بما فيها القدس الشريف.

فقد هدد شيمون بيريز وزير الخارجية الاسرائيلي انه اذا لم يلتزم الفلسطينيون باتفاق غزة واريحا اولا فان اسرائيل لن تقدم على اتخاذ مزيد من الخطوات في الضفة الغربية تنفيذا لذلك الاتفاق.

واكد في كلمة له امام زعماء اليهود الامريكيين في نيويورك واذاعها راديو صوت امريكا امس طبقا لـ «ق. ن. أ» ان السلام بين العرب واسرائيل يخدم مصالح اسرائيل ويوفر لها الامن.

وردا على سؤال عما اذا كانت اسرائيل ستعيد احتلال قطاع غزة اذا ارتكب الفلسطينيون استفزازات خطيرة قال بيريز ان اسرائيل اصبحت الان من القوة بحيث تستطيع ان تفعل ما تشاء الا انه اكد بشكل قاطع انها لن تعود الى غزة مرة اخرى تحت أي ظرف من الظروف.

وعلى صعيد الخطاب الذي القاه عرفات في جنوب افريقيا اعلن المستوطن الاسرائيلي نات روزينو اسير من

«البقية ص ٢٢»

جولة للرئيس الكوري الجنوبي

اعلن امس ان الرئيس الكوري الجنوبي كيم يونج سام سيقوم بجولة في الاسبوع القادم يزور خلالها كلا من روسيا واوزبكستان.

وذكرت وكالة انباء يونهاب طبقاً لـ «ف. ن. أ» ان الرئيس الكوري سيبدأ جولته يوم الاربعاء القادم بزيارة لروسيا يجتمع خلالها مع الرئيس الروسي بوريس يلتسين وعدد من كبار القادة الروس ثم يزور جمهورية اوزبكستان يوم ٤ يونيو المقبل.