اثر اطلاعه على تقرير احصائي للضمان الاجتماعي

سمو ولي العهد يوجه تقديره لوزير العمل

جدة/واس:

وجه صاحب السمو الملكي الأمير عبدالله بن عبدالعزيز ولي العهد ونائب رئيس مجلس الوزراء ورئيس الحرس الوطني تقديره لمعالي وزير العمل والشؤون الاجتماعية مساعد بن محمد السناني والعاملين معه على جهودهم في مجال اعمال ونشاطات وكالة الوزارة لشؤون الضمان الاجتماعي.

جاء ذلك في برقية وجهها سمو ولي العهد لمعالي وزير العمل والشؤون الاجتماعية اثر اطلاع سموه على تقرير موجز عن اعمال ونشاطات وكالة الوزارة لشؤون الضمان الاجتماعي خلال العام 1414/1415هـ.

وقال سموه «لقد سرنا ما تصفحناه من معلومات وبيانات تجعلنا نطمئن الى ان كل مواطن مستحق يصله استحقاقه اينما كان في ربوع بلادنا الشاسعة.

وكان معالي وزير العمل والشؤون الاجتماعية وقد رفع خطابا لسمو ولي العهد ضمنه تقريرا موجزا عن اعمال ونشاطات وكالة الوزارة لشؤون الضمان الاجتماعي خلال العام 1414/1415هـ.

واشتمل التقرير على معلومات عما قدمه الضمان الاجتماعي من معاشات ومساعدات للمستفيدين المستحقين لمعاش ومساعدة الضمان بفضل من الله عزوجل ثم بالدعم السخي والمتواصل الذي يلقاه الضمان الاجتماعي من خادم الحرمين الشريفين الملك فهد بن عبدالعزيز آل سعود وسمو ولي عهده الأمين.

توزيعهم على المناطق في الاسبوع التالي

٢٦٠٦ خريج تصدر قرارات تعيينهم الاسبوع المقبل

الرياض/عبدالرحمن المصيبيح:

يتوقع ان تصدر خلال الاسبوع القادم قرارات خريجي الجامعات وكليات المعلمين الدفعة الاولى من الفصل الدراسي الاول.. وفي الاسبوع الذي يليه تصدر قرارات التعيين في مختلف مناطق المملكة ويبلغ عددهم 2606 خريج وستكون مباشرتهم مع بداية العام الدراسي القادم.

أعلن ذلك وكيل وزارة المعارف المساعد لشئون المعلمين الاستاذ عبدالرحمن الشويعر. واضاف قائلا: انه عقب صدور هذه القرارات والتعيينات لهذه الدفعة تصدر بعد ذلك قرارات وتعيين خريجي الفصل الدراسي الثاني وهنأ الاستاذ الشويعر الخريجين وتمنى لهم التوفيق في حياتهم العملية.

الامير سلطان يأمر بنقل مريض من مستشفى رفحاء الى الرياض

عرعر/عبدالله القاران:

صدر امر صاحب السمو الملكي الامير/ سلطان بن عبدالعزيز النائب الثاني لرئيس مجلس الوزراء ووزير الدفاع والطيران والمفتش العام حيال نقل المواطن قاسم طراد عقلاء الخشرم الشمري المصاب بغيبوبة عميقة اثر تعرضه لحادث مروري من مستشفى رفحاء العام الى الرياض وتأتي هذه اللفتة الكريمة من لدن سموه خلال تلقي سموه البرقية المرفوعة لسموه من صاحب السمو الامير/ عبدالله بن عبدالعزيز بن مساعد ال سعود أمير منطقة الحدود الشمالية. صرح بذلك محافظ رفحاء بالنيابة الاستاذ/ عبدالعزيز بن فهد الزمام وقد اعرب ذوو المصاب عن خالص شكرهم وامتنانهم لخادم الحرمين الشريفين الملك/ فهد بن عبدالعزيز وسمو ولي عهده الامين وسمو النائب الثاني وسمو أمير منطقة الحدود الشمالية سائلين الله ان يكتب هذا العمل الانساني النبيل في ميزان حسناتهم جميعا. الجدير بالذكر ان المواطن قاسم طراد عقلاء الشمري قد تم نقله مساء امس الأول بواسطة طائرة الاخلاء الطبي.

الحديثي يعبر عن امتنانه للثقة الملكية بتعيينه وكيلا لوزارة العدل للشؤون القضائية

الرياض – حمد الجمهور:

عبر فضيلة وكيل وزارة العدل للشؤون القضائية الدكتور عبدالله بن صالح الحديثي عن شكره وامتنانه لخادم الحرمين الشريفين وسمو ولي عهده وسمو النائب الثاني على الثقة الملكية الكريمة بتعيينه وكيلا لوزارة العدل للشؤون القضائية.

وقال فضيلة الحديثي ان هذا الشعور بالاعتزاز بالثقة الملكية الكريمة يمتزج به شعور بثقل الأمانة وجسامة المسؤولية التي اسندت إليّ فأسأل الله عز وجل ان يعينني ويلهمني الرشد والسداد في الرأي والعمل.

وأضاف ان العمل في وزارة العدل وفي الشؤون القضائية بصفة خاصة يختلف عن غيره فالمسؤولية كبيرة والعمل أثقل ولكنني اجد في ثقة ولاة الأمر ثم في دعم وتوجيه ومتابعة معالي وزير العدل الدكتور عبدالله بن محمد بن ابراهيم آل الشيخ ما يحفزني ويدفعني لمضاعفة الجهد وانكار الذات والتفاني في أداء الواجب سعيا لتحقيق طموحات معاليه في النهوض بهذا المرفق الهام في أجهزته واجراءاته.

وأشار إلى ان هذه الثقة الكريمة ستكون دافعا له للوصول إلى ما يتطلع إليه ولاة الأمر وفقهم الله من أن تكون الخدمات التي تقدمها الدوائر الشرعية في أفضل مستوى انسجاما وتوافقا مع مقاصد الشريعة الاسلامية في حفظ الحقوق واقامة العدل.

○ د. عبدالله الحديثي ○

ابن جبير يستقبل السفير الجابوني

الرياض/واس:

استقبل معالي رئيس مجلس الشورى الشيخ/محمد بن ابراهيم بن جبير امس بمكتبه السفير الجابوني لدى المملكة الدكتور نبيل كوسو أناما.

وجرى خلال المقابلة بحث العديد من الموضوعات التي من شأنها دعم علاقات التعاون بين المملكة العربية السعودية والجابون.

السناني يلتقي السفير السوري

الرياض/واس:

استقبل معالي وزير العمل والشئون الاجتماعية مساعد بن محمد السناني امس في مكتب معاليه بالوزارة في الرياض السفير السوري لدى المملكة العربية السعودية عمر السيد.

وجرى خلال اللقاء تبادل الاحاديث الودية واستعراض الموضوعات ذات الاهتمام المشترك.

رأي الجزيرة

زيارة سمو ولي العهد لسوريا ولبنان في ظروف تصعيدات اسرائيلية محتملة

تتزامن زيارتا صاحب السمو الملكي الأمير عبد الله بن عبد العزيز ولي العهد، نائب رئيس مجلس الوزراء، رئيس الحرس الوطني للبلدين الشقيقين سوريا ولبنان، مع تعديل جديد في تركيبة الحكومة الاسرائيلية بزعامة بنيامين نتنياهو الذي عيّن الصهيوني العتيد والاكثر مقتاً للعرب وتحريضاً على الحرب ضدهم ارييل شارون، وزيراً للمالية بعد ان شغل في حكومة نتنياهو قبل التعديل منصب وزير البُنى التحتية.

وكلتا الوزارتين (المالية) و(البُنى التحتية) وثيقتا الصلة باستراتيجية الاستيطان التي تتبعها حكومة نتنياهو في الاراضي العربية المحتلة الفلسطينية والسورية واللبنانية.

وقد اعرب شارون امس عن شروطه لقبول وزارة المالية ومن أول وأهم تلك الشروط(ان يكون شريكاً في اتخاذ القرارات المتعلقة بعملية السلام الى جانب رئيس الحكومة ووزير الخارجية ووزير الدفاع) وكذلك شرطه الاحتفاظ في منصبه الوزاري الجديد بـ(ادارة الاراضي الاميرية والمياه).

وهذه الاخيرة من اختصاص وزارته السابقة (البُنى التحتية)!.

وشارون معروف في دوائر السياسة الاسرائيلية ودوائر السياسة العربية والدولية بأنه «عدو لدود» لعملية السلام مع الفلسطينيين على وجه الخصوص، ويرفض بقوة اتفاقيات الحكم الذاتي ويعارض قيام دولة فلسطينية في الضفة الغربية وقطاع غزة بل ويدعو الى طرد العرب من تلك الاراضي المحتلة.

كما ان شارون من دعاة التمسك بالاراضي العربية الاخرى المحتلة كالجولان السورية وجنوب لبنان حتى لا تفقد اسرائيل سيطرتها على موارد المياه الحيوية بالنسبة لها في تلك الاراضي.

في ضوء هذه الحقائق فان المنطقي ان يتوقع العرب جميعاً توجهاً جاداً من حكومة اسرائيل نحو ابتكار المزيد من العراقيل امام عملية السلام ونحو مزيد من التصلب في المفاوضات – اذا استؤنفت – في اي وقت وفي اي مسار مع العرب!.

وفي ظروف الواقع الراهن والتوقعات المحتملة لاوضاع المنطقة في المستقبل القريب تتم زيارة سمو ولي العهد الامين – حفظه الله – مزوداً بتوجيهات خادم الحرمين الشريفين – حفظه الله – لأكثر ساحتين عربيتين تتعرضان لاشد المخاطر المتوقعة من السياسة الاسرائيلية.. وهما الساحة السورية والساحة اللبنانية.

والزيارة – كما أجمع المحللون والمراقبون – تمثل دعماً مادياً ومعنوياً لكلا البلدين الشقيقين في مواجهتهما لتلك المخاطر.. وهو دعم سيكون بوزن وثقل المملكة على الصعيدين الاقليمي والدولي.

إنها زيارة التعبير عن اعمال وليس مجرد أقوال.

الجزيرة

اهلاً و سهلاً بكم في
خدمة ممتازة
قصر الصفوة
للأجنحة و الشقق المفروشة الفاخرة
ونتمنى لكم إجازة سعيدة في مدينة جدة
شارع الستين - جنوب دوار الجواد الابيض ت : ٦٥٤٧٤٥٠/٦٥٤٨١٦٣

هروب مكفول
تعلن شركة عبدالله سعيد بقشان
عن هروب مكفولها
روجر كورتيز فلبيني الجنسية
اقامة رقم ٢٠٨٣٢٦٣٣٣٩١ مصدرها الرياض وتاريخ ١٤١٧/٧/٢٧هـ
يرجى ممن يعرف عنه شيئاً ابلاغ الشرطة.
وتحذر من التعامل معه أو التستر عليه..
وسوف تتخذ المسئولية بحق المتستر

مغادرة نهائية
تعلن : شركة المطاعم الأهلية
عن إنهاء خدمات مكفولها / مصطفى محمد سيف الدين باكستاني الجنسية
ومنحه تأشيرة خروج نهائي، فعلى من له أية حقوق أو مطالبات على المذكور
مراجعة الشركة خلال أسبوع من تاريخه على تليفون ٤٧٦٩٧١٢ الرياض
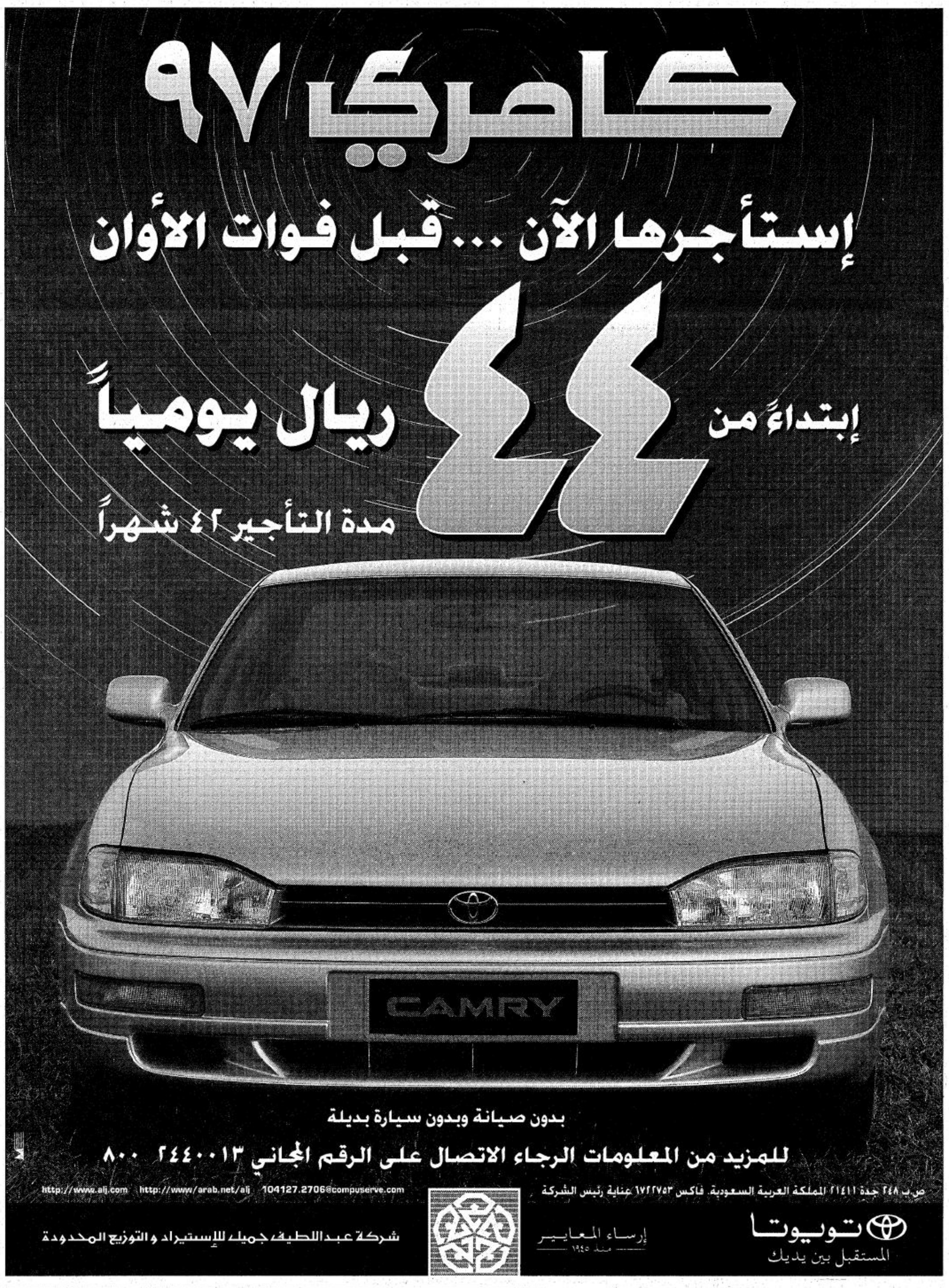
فندق قصر العليا
خدمات فندقية عالمية
شعارنا احساسكم بكرم الضيافة
☆ غرف فاخرة فردية ومزدوجة
☆ نادي صحي متكامل (حمام سباحة وصالة العاب قوى)
☆ قاعة احتفالات كبرى مجهزة لعدد ٣٠٠ فرد
☆ وكالة سياحة وسفر ومكتب تاجير سيارات.
☆ قاعة مؤتمرات بالفاكس والتلكس والتليفون الدولي.
☆ بوفيه مساء الاثنين والاربعاء والخميس كل اسبوع
☆ اجنحة فخمة بالمطابخ الخاصة.
☆ مطاعم عربية وفرنسية.
العليا طريق الملك فهد / جنوب مكتبة الملك فهد
هاتف ٤٦٢٥٠٠٠ - فاكس ٤٦٢٤٩٨٧