صفحة الأخبار المحلية

بتوجيهات من سمو رئيس الحرس الوطني
تنظيم برامج واسعة لبث الثقافة والمعرفة بين القطاعات

أعلنت رئاسة الحرس الوطني انها ستؤمن جهاز عرض سينمائي متنقل تحمله سيارة كبيرة وذلك لغرض التثقيف والتوعية لمنسوبي الحرس الوطني ، وتأتي هذه الخطوة تنفيذا لتوجيهات صاحب السمو الملكي رئيس الحرس الوطني الامير عبد الله بن عبد العزيز وسمو نائبه الكريمين ٠٠ وهي من ضمن مشروع ضخم أعدته ادارة العلاقات العامة بالحرس الوطني وتتولى الاشراف على تنفيذه ويهدف المشروع الى ايجاد مختلف الوسائل النظرية والعملية لنشر الثقافة وتعميم المعرفة بين قطاعات الحرس الوطني هذا وستقوم سيارة العرض السينمائي بعد تأمينها خلال الثلاثة الاشهر القادمة كما هو منتظر ستقوم بجولات يومية على معسكرات الفرق والالوية والوحدات والمدارس التابعة للحرس الوطني لعرض الافلام الثقافية والحربية والصحية والاعلامية أمام منسوبي الحرس الوطني لبث المعرفة والوعي الثقافي والصحي بينهم ، وهناك مشروعات ثقافية أخرى تهدف الى رفع مستوى الفرد من منسوبي الحرس الوطني منها افتتاح مكتبات ثقافية في معسكرات الفرق والالوية والوحدات والمدارس تضم مختلف الكتب والمراجع والصحف والمجلات والدوريات تكون مفتوحة باستمرار ليرتادها الضباط وضباط الصف والجنود في أوقات فراغهم وراحتهم ليطلعوا ويزدادوا علماً وثقافة ومعرفة ، وهناك مشروع اصدار مجلة دورية باسم مجلة الحرس الوطني ، تمت الموافقة السامية على اصدارها وتنتظر انتهاء بعض الاجراءات المالية والادارية لتظهر الى الوجود ٠ ويولي سمو رئيس الحرس الوطني الامير عبد الله بن عبد العزيز وسمو نائبه الامير بدر بن عبد العزيز هذه المشاريع جل اهتمامهم وعنايتهم وتواصل ادارة العلاقات العامة بالحرس الوطني متابعة الاجراءات الخاصة بتنفيذ هذه المشاريع ونرجو أن يتم ذلك قريبا ان شاء الله ٠

أخبار سريعة

● وجه سمو الامير سعد الفيصل نائب محافظ بترومين لشؤون التخطيط خطاب شكر لسعادة وكيل وزارة الاعلام نوه فيه بتعاون المسؤولين في محطة تلفزيون الدمام واذاعة الرياض مع المؤسسة في تغطية زيارات ضيوف معالي رئيس

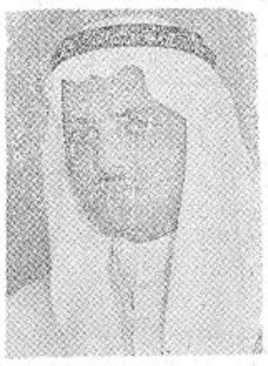

مجلس ادارة « سافكو » الشيخ احمد زكي يماني الذين زاروا المنطقة مؤخرا واطلعوا على مصنع الأسمدة السعودية وتفقدوا منشئات المؤسسة ورصيفها في ميناء الملك عبد العزيز بالدمام ٠

الشربتلي يكرم الثنيان

● أقام معالي السيد حسن عباس شربتلي في مقره الصيفي بضاحية الهدى بالطائف حفلة غداء بمناسبة زيارة الشيخ عبد الله الثنيان من

رجال الأعمال بالرياض للمنطقة الغربية قبل أيام ، وقد تحولت الجلسة من حفلة غداء الى ندوة عامة تبودلت فيها الآراء حول الحركة الاقتصادية وتشجيع حكومة جلالة الملك للقطاع الخاص للمشاركة في تصنيع البلاد ٠

● استقبل الدكتور عبد الهادي حسن طاهر محافظ (بترومين) في مكتبه بمقر المؤسسة وفدا يمثل بنك الاستيراد والتصدير الامريكي ٠٠ حيث دار الحديث في هذا الاجتماع عن مختلف الشئون التي تهم الطرفين ٠٠ وقد أقام سعادة المحافظ حفل غداء تكريما للوفد في فندق صحارى بالاس ٠

● قدم من بغداد رئيس بعثة تعاقد تعليم البنات الاستاذ عبد الله ابن عبد الرحمن المبارك وباشر عمله بجهاز الرئاسة وذلك بعد أن انهت بعثة تعاقد تعليم البنات في العراق مهمة اجراء التعاقد مع المدرسات

● صدر قرار قائد المرور والنجدة بالرياض بتعيين الملازم أول عبد العزيز محمد رشاد رئيسا للجنة الاختبارات العامة والخاصة للسيارات ٠

● وصل من المنطقة الغربية مدير الفرع المالي الاستاذ سراج قاضي لتسديد السلف واعطائه سلفة جديدة للسنة المالية الجديدة ٠

اعلان

يعلن سعود بن سعيد بن نقل الدويخ الرويس عن فقد حفيظته رقم ٥٠٢ وتاريخ ٥ ـ ٤ ـ ١٣٩١ هـ سجل الدوادمي يرجو ممن يجدها يسلمها لجوازات الدوادمي وله الشكر ٠

مجلس كلية التربية للبنات يعقد أول اجتماع له هذا العام

● اجتمع مجلس كلية التربية للبنات برئاسة السيدة عميدة الكلية وعضوية كل من مديرة التفتيش الفني السيدة فائزة الدباغ ورئيسة قسم العلوم المنزلية ورئيسة قسم العلوم الطبيعية بالكلية ، وقد بحث في هذه الجلسة : قبول الطالبات لهذا العام وتوزيع طالبات السنة الثانية على التخصصات في قسميها العلمي والادبي حسب الدرجات بالاضافة الى المقابلات الشخصية للطالبات لمعرفة مدى استعدادهن ورغباتهن وقد ترأست الاستاذة بشرى ظافر لجنة القسم الادبي والدكتورة عواطف شهاب لجنة القسم العلمي وانفض الاجتماع على أن يعود انعقاده مرة أخرى في موعد لاحق ٠٠

أنباء القصيم

بريده : مكتب الجزيرة

● أفاد سيادة الاستاذ عبد الله الحرقان مدير تعليم البنات بالقصيم انه الى الان فقد تم تسجيل ٥٠٠ طالبة في السنة الاولى الابتدائية ببريدة وعملية التسجيل لا تزال جارية ومن المحتمل أن يصل العدد في السنة الاولى لهذا العام الى ٧٠٠ طالبة ٠٠

● بعد أن من الله بالشفاء على المواطن الوجيه حمد التويجري مدير مالية بريده سابقا على اثر نوبة مرضية حادة أصيب بها في الشهر الماضي ، فقد أقام نجله الاستاذ عبد المحسن التويجري مدير الشئون الزراعية بالقصيم حفلة عشاء كبرى في مزرعة والده بخضيراء دعى لها عدد غفير من الوجهاء والاعيان والاقارب ٠

● قامت ادارة التعليم للبنات بالقصيم بتوزيع طالبات بريده على المدارس الجديدة المفتوحة هذا العام بعد أن تم تأثيثها واستئجارها في نواحي بريدة المحتاجة اليها ، بالاضافة الى المجمع الحالي للمبنى الحكومي الضخم الذي أنشأته الرئاسة العامة على الطراز الحديث ٠

● في حفل بهيج حضره نخبة من الاصدقاء والاقارب تم زفاف الاستاذ حمد العثمان البليهي الموظف بامارة القصيم على كريمة المواطن منصور الصالح المنسلح فبالرفاه والبنين ٠

● رزق الاستاذ فهد العلي المسند الموظف بمحكمة بريدة الشرعية بمولود ذكر أسماه « محمد » نتمنى له الصلاح والنبات الحسن وأن يقر به عين والديه ٠

● وصل الى بريده قادما من القاهرة سيادة الاستاذ سليمان الدريبي رئيس بلدية بريدة بعد ان أمضى فترة الاجازة هناك يرافقه نجله خالد ، وقد باشر عمله فور عودته ٠

حفل تكريم

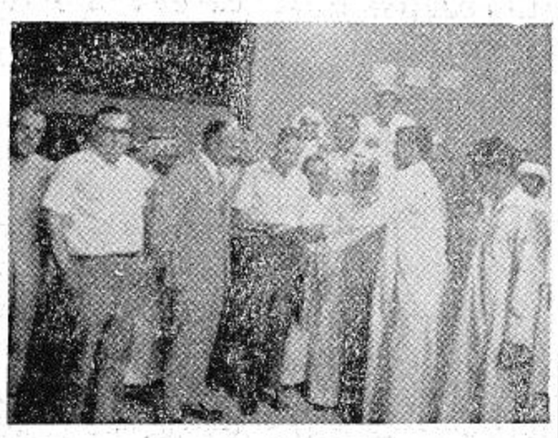

● أقام موظفو شركة الزاهد للتراكتورات والمعدات الثقيلة حفلة وداع لرئيس الحسابات السيد مصطفى البسيوني بمناسبة انتقال عمله الى فرع الدمام وذلك مساء الاربعاء الماضي ٠

ويرى في الصورة المحتفى به وهو يتسلم هدية من موظفي الشركة وعن يمينه السيد جورج خوري المدير الاقليمي لشركة الزاهد للتراكتورات ٠

رئيس مجلس ادارة الغرفة التجارية بالرياض يشيد بدعم حكومة الفيصل للقطاع التجاري

امتداد لعجلة التطور والارتقاء وحرصا من حكومتنا الرشيدة على دفع الحركة التجارية لتواكب المسيرة الناهضة لكل مجال من المجالات لبلادنا السعيدة في هذا العهد الزاهر ، فقد وافق مجلس الوزراء الموقر على منح الغرف التجارية بالمملكة اعانات مالية لمساعدتها على توفير مقرات لائقة لها ، وقد تشرف أعضاء مجلس ادارة الغرفة التجارية بالرياض بتلقي برقية شكر جوابية من جلالة الفيصل المعظم حيث أبدى أعضاء مجلس الادارة عظيم امتنانهم لاهتمام ورعاية جلالته لهذا القطاع وفيما يلي نص البرقية ٠

عبد العزيز بن نصار وزملاءه موظفي وأعضاء مجلس ادارة الغرفة التجارية الصناعية ـ الرياض

نشكركم على صادق مشاعركم وتمنياتكم ونرجو الله التوفيق لما فيه خير الوطن والمواطنين ٠

« فيصل »

وكان الشيخ عبد العزيز بن نصار قد بعث برقية باسم مجلس ادارة الغرفة التجارية بالرياض هذا نصها :

مولانا صاحب الجلالة الملك فيصل حفظه الله

الطائف

السلام عليكم ورحمة الله وبركاته وبعد :ـ

بقلوب مملوءة بالمحبة والاخلاص نتقدم لجلالتكم أصالة عن أنفسنا ونيابة عن زملائنا منتسبي الغرفة التجارية الصناعية بالرياض باسمى آيات الشكر والامتنان على ما قرره مجلس الوزراء الموقر من منح اعانات مالية للغرف التجارية لمساعدتها على توفير مقرات لائقة لها ٠

مولاي صاحب الجلالة :ـ

ان الغرف التجارية الصناعية التي كانت دوما موضع عناية حكومتنا الجليلة ستكون باذن الله خير عون لجلالتكم وحكومتكم الرشيدة في تنمية وتطوير التجارة والصناعة في بلادنا ٠

أدام المولى عز وجل جلالتكم ذخرا لهذه البلاد لتقودوا مسيرتها نحو الاهداف السامية التي يسعى جلالتكم لتحقيقها لهذه البلاد وللامة العربية والاسلامية ٠

المخلصون : رئيس وأعضاء مجلس ادارة الغرفة التجارية الصناعية بالرياض ٠ عنهم : عبد العزيز بن محمد بن نصار ٠ الرئيس الثاني للغرفة ٠

مجلس القضاء الأعلى يواصل اجتماعاته لبحث وسائل دعم القضاء وأجهزته بالمملكة

لايزال مجلس القضاء الأعلى يوالي اجتماعاته بمقره بالرياض والتي ستستمر عدة أيام وذلك برئاسة معالي وزير العدل ورئيس المجلس سماحة الشيخ محمد الحركان وكان المجلس قد بدأ اجتماعاته منذ يوم السبت الماضي وقد استهل معالي الوزير ورئيس المجلس هذه الدورة الثامنة بكلمة رحب فيها بالاعضاء وأشار الى ما تحقق في ميزانية الوزارة لهذا العام من زيادة الامر الذي يدل على اهتمام المسؤولين بالدولة وعلى رأسهم صاحب الجلالة الملك فيصل المعظم الذي يولي الوزارة اهتماما كبيرا ونوه معاليه الى خطط الوزارة ومشاريعها الرامية الى تطوير القضاء والى مشروع بناء المجمعات الحديثة الذي بدأت الوزارة في تنفيذه للمحاكم والدوائر الشرعية على أحدث الطرق كما أثنى معالي الوزير أيضا الى المكرمة الملكية التي تفضل بها صاحب الجلالة الملك المعظم باهدائه الدار التي يتخذها المجلس لاجتماعاته وهي الدار الخاصة بسكن المرحوم الشيخ محمد بن ابراهيم الشيخ حرصا من جلالته على رفع مستوى العلم وتقدير العاملين في هذا الحقل ٠

هذا ويضم جدول الأعمال عدة مواضيع هامة من بينها : ـ

١ ـ اشغال الدرجات القضائية الشاغرة ٠

٢ ـ طلبات احداث محاكم ودوائر عدل ٠

٣ ـ تعيين قضاة في المحاكم الشاغرة وتعزيز بعض المحاكم ٠

٤ ـ طلبات الترفيع ٠

٥ ـ تولية الملازمين القضاء للقضاء وعددهم عشرة ٠

٦ ـ تعيين الملازمين الجدد وعددهم ١٨ ملازما ٠

الى غير ذلك من المواضيع التي تهدف الى دعم القضاء وأجهزته

اللواء آل الشيخ يقوم بجولة تفقدية لمناطقنا الساحلية

يقوم هذه الايام سعادة المدير العام لسلاح الحدود وخفر السواحل والمرافىء اللواء عبد الله آل الشيخ بجولة تفقدية يزور خلالها المناطق الساحلية التابعة لسلاح الحدود

الواقعة على طول سواحل البحر الأحمر والمراكز التابعة لها وللتعرف على سير العمل وتفقد أحوال الافراد والمنشآت والاجهزة والمعدات ٠ هذا وقد بدأ هذه الجولة وكان يرافقه عدد من ضباط السلاح ٠

الشيخ الدوسري

● أجريت لفضيلة الشيخ عبد الرحمن الدوسري عملية جراحية بسيطة في المستشفى العسكري بالرياض كللت بالنجاح والحمد لله وقد زاره عدد كبير من العلماء وطلاب العلم وسيتوجه فضيلته الى مكة المكرمة هذا الاسبوع كعادته كل عام للصيام هناك ٠

أخبار من المنطقة الشرقية

● وصل الى الدمام قادما من الرياض السيد أحمد عبد الرزاق الدويش رئيس شئون الموظفين بمديرية الشئون الصحية بالمنطقة الشرقية ٠

● يعد مشروع استئصال الملاريا بالمنطقة الشرقية العدة لعقد اجتماع على مستوى موسع للمشتغلين بمكافحة الحشرات بالبلديات والمسئولين بمشروع استئصال الملاريا ٠ هذا وسوف يحضر هذا الاجتماع وفود من وكالة البلديات وبعض المسئولين ٠

● وصل الى الدمام قادما من دبي سعادة الدكتور عمر الزواوي مدير عام جريدة اليوم بعد أن أمضى هناك عدة أسابيع ٠

● قدم من امارات الخليج العربي الاستاذ حسن المطرودي رئيس تحرير مجلة اللقاء العربي ٠

اعلان

يعلن المواطن عبد العزيز السليمان السلوم عن فقدان رخصة للقيادة برقم ٣٠١ وتاريخ ١٥ ـ ٥ ـ ١٣٨٦ هـ مصدرها بريدة فعلى من يجدها يسلمها الى ادارة المرور ببريدة وله الشكر ٠

رسالة الرس

● وصل الى الرس قادما من الرياض سعادة رئيس البلدية بعد أن بحث مشاريع المدينة مع المسئولين ٠

● يقوم مساحوا البلدية هذه الأيام برسم وتخطيط الشوارع المزمع رصفها قريبا ٠

● الوجيه صالح السليمان الظويان وصل قادما من بلاد الشام بعد رحلة استجمامية ٠

● باشر الاستاذ صالح العلي الصالحي عمله مدرسا بالمعهد العلمي بالرس ٠

● وصل للتدريس بالمدرسة المتوسطة الاولى ، والمحدثة عددمن المدرسين السعوديين بتخصصات مختلفة ٠

رسالة الزلفي

من حمد بن فهد الحماد

● وصل الى منطقة الزلفي فرقة من الطب الوقائي بوزارة الصحة برئاسة الاستاذ عبد الله بن محمد الطيار وذلك لكي تقوم بتطعيم المواطنين ضد الجدري ٠

● تم تعيين الاستاذ عبد الله السليمان المليفي مدربا رياضيا بمتوسطة وثانوية الزلفي والمذكور من خريجي معهد التربية الرياضية بالرياض ٠

● قامت بلدية الزلفي بزيادة انارة الشوارع بالزلفي حيث تم تدعيم مبنى الانارة بالبلدية لهذا العام ٠

● تم تعيين الاستاذ سعد عبد المحسن الهلال مدرسا للتربية الفنية بمتوسطة وثانوية الزلفي ، والمذكور من خريجي معهد التربية الفنية بالرياض ٠

رسالة الحوطة

من زيد علي عيد :

● ستفتح هذا العام الرئاسة العامة لمدارس البنات مدرسة للبنات في بلدة الحلوة بالحوطة ٠

● زار الموجه التربوي الاستاذ عبد الفتاح أبو رجب مدارس المنطقة ٠

● سيقوم نادي الشرق بالخرج برحلة رياضية الى الحوطة ٠

دموع وأشجان

دمعة وفاء وعرفان بالجميل من المكلوم (عبد الله المسعري) على العقيلة السابقة الى جوار ربها السيدة (زينب المجذوب) رحمها الله ٠ كان الحادث المشؤوم الذي ذهبت ضحيته السيدة الجليلة (أم مازن) رحمها الله قد هز كياني هزا عنيفا تلاشى في غمراته الكاربة ما أصابني في تلك الكارثة المروعة ٠ وقد نجا الله الحبيبين (مازنا ولؤيا) وحفتهما الملائكة فلم يصابا والحمد لله باذى ٠ لم أملك ازاء هذه الفاجعة وقد فقدت فيها أقرب الناس الى قلبي ، الا أن أذرف الدمع السخين ٠

تغالب هذا الموت ـ والموت اغلب
يحاول منا المرء فكا لأسره
فكم غال بدرا في المهابة والبها
لعمرك ما الدنيا سوى حلم لحظة
تأتي بنا ـ والموت يحدو ـ ركابنا
فهذا صفي يملأ الرحب أنسه
وذي غادة تسبي العقول ـ حديثها
ومن غير هذين جموع غفيرة
طوتهم شعوب طيها لخليقة
يعز على الانسان فقد صفيه
يودعه غبراء يسفي ترابها
فلله وجه في الرغام يترب
هناك ترانا حائرين وخشعا
يلوب سعير في الحشا متوقد
فلله نفس ضاقت الارض دونها
ولله نفس روعت في صفيها
ولله شخص غارق في همومه
أقول لنفسي وهي نضو حسيرة
أديت كفى ـ يانفس بالموت واعظا
وصبرا جميلا في المكاره انه
فما الموت الا سنة الله قد مضت
وقد مات خير الناس طرا وصحبه
فمالنا بدع من بني الناس اذ مضت
نعم زينب ذات الشمائل انها
تراها لدى الاحسان يفتر ثغرها
ولم ترض الا المكرمات ارتداءها
فلا غرو ان أحببتها ومدحتها
وما هي الا فارط ووديعة
حبيبتنا في ذمة الله حسبنا
سلاما سلاما في الخلود لك الرضا
وعاش الحبيبان : لؤي ومازن
عزيزي (لؤي) كن لنا خير عاقب
وهذا حبيب القلب (مثلك) مازن
يداه يداك في الرخاء وشدة
ويرعاكما حفظ من الله أينما

فما فاته منا شباب وأشيب
وهيهات ـ مامن ذا مناص ومهرب
وكم غال ندبا في المكارم يشسب
متاع نعاع ومضة ثم يذهب
ومن قبلنا الآباء والصحب غيب
حبيب لبيب طيب ومهذب
جنى النحل بل ذاكم ـ الذ وأعذب
غثاء ـ وابريز ـ خبيث ـ وطيب
فلا حاتم ينجو ولا فات أشعب
يودع رمسا مظلما ويغرب
يودعه والعين غرقى كأنها
من الدمع حرى ـ وابل الغيث صيب
كأن علينا الطير تجثو وترقب
وتنهل منا العين والدمع يسكب
ولله قلب في اللظى ـ يتلهب
وتعصرها الآلام والغم يكرب
بجنبيه تستشرى الكروب وتنهب
الا فارعوى عما يسيء ويغضب
لمن كان في دنياه يلهو ويلعب
سبيل لمن يرجو الثواب ويرغب
وورد جميع الناس تعنو وتشرب
ولي أسوة في الناس والصبر أوجب
كما قد مضى الاخيار من قبل ـ زينب
الى الخير تسعى جهدها وترغب
حبورا ـ بما تسدى تسر وتطرب
وسفساف أمر عندها تتجنب
كريم السجايا للنفوس محبب
وفي الأجر عند الله ترجى ـ وتحسب
هو الله مولانا ورحماه أرحب
مكانك عند الله أسمى وأقرب
هما أسرعا ـ برا ـ وأوفى ـ وأنجب
وكن سيدا ـ ندبا ـ اذا عز مطلب
كريم وشهم سيد ومؤدب
يضيء ظلام الشك ان حل غيهب
تكونا وكل في الرضا يتقلب

* * *

أرى الدمع مني ساخنا قد تحدرا
وهز كياني ما دهى من مصيبة
تهيج لي الذكرى الاليمة حسرة
وما فقد من تهوى لعمرك هين
كمثل الذي قد راعني في عقيلة
أصبت مصابا لو أصاب ثبيرهم
وما حيلة الانسان والحكم نافذ
قضيت فأحكمت القضاء بقدرة
ولو أنها تفدى فديت بكل ما
وبالنفس نفسي دونها وحميتها
وما يدرك المرء المنى غير أنه
وما (زينب) في الذكر الا خريدة
حبيبة عمر يسكن القلب ودها
عفاف وطهر وانحياء رداؤها
عطوف رؤوم أحسن الله خلقها
وكانت أنيسا في الهموم وسلوة
وتسال رغم الموت عن (مازن) وعن
لها والد بالليل يعمر قلبه
وأم زكت أقوالها وفعالها
وتبسم لي الدنيا فلما فقدتها
فأكرم بها من حرة طاب أصلها
وأكرم بها اذ يذكر النبل والفدا
وبت مقاما في العلا (أم مازن)
فيارب بوئها الخلود مع الرضا
وهبها نعيما لا يحول ومنزلا
لك الله يا زين الحرائر انه
لك الله في كرب عليك وغربة
فيا نفس صبرا انما الرزء فادح
واني وان روعت يوما بفقدها
تراني صبورا في الزمان وكربه
لنا الله وهو المستعان حسبينا
ويا طالب الدنيا رويدك أنها
متاع غرور لا تدوم لكائن
تزود بزاد للمعاد فانه
يدير علينا الموت كاسا مريرة
ودنيانا هذي مشهد ثم كلنا
ويطوى الفنا الانسان ثمت ما له
هما صالح الاعمال قدمها امرؤ
ويأتي الى الدنيا بكره وليدها
كما يخرج الانسان منها بغصة
وحكمة هذا الكون يعجز فهمها

بكاءا على صفو مضى وتكدرا
ومستنى البأسا وقد كنت أصبرا
وما ينفع الانسان أن يتحسرا
ولكنه الرزء الاليم لمن درا
فأصبحت من كرب البلا متحيرا
لما أصابه وتنثرا
وما قد قضاه الله كان مدبرا
تباركت ربي خالقا ومقدرا
غلا وعلا مما يباع ويشترى
ولم أك في ذا الافتدا متأخرا
بفطرته يسعى له لو تعذرا
سليلة حر بالتقى قد تدثرا
مضت فلتة لم تحلب الدهر أشطرا
حصان رزان ذكرها قد تعطرا
فواحزني للطهر غيبه الثرى
وعقلا حكيما للامور مدبرا
(لؤي) حبيبي روحها رغم ماجرى
تلاوة آيات الاله تدبرا
فقد طابق الاسم المسمى ميسرا
تجهمت الدنيا بوجه لها أغبرا
وطابت فروعا ، بالمكارم في الذرا
وأكرم بها خلقا كريما ومعشرا
سقيت رحيقا في الخلود وكوثرا
لنحمدك اللهم دوما ونشكرا
بأعلى فراديس الجنان محبرا
اله كريم عفوه وسع الورا
لك الله فيما قد قضاه وقدرا
وليس أرى لي غير أن أتصبرا
وأصبح منها ظاهر الارض مقفرا
ولم تصب الأحداث مني مكسرا
على هول ما تلقى وما قد تقدرا
متاع قليل هكذا الله أخبرا
سوى الحق جل الله أن يتغيرا
لعمرك آت قبل أن تتحسرا
لتشربها كرها زعافا مكدرا
له دوره الذي له قد تقررا
سوى اثنين ما عداهما قد تبخرا
وذكر جميل أن يقال ويذكرا
ولم يكن الانسان في ذا مخيرا
قضى الله كون العبد في ذا مسيرا
وادراك ما شاء الاله وقدرا

البقية على ص (٣)