بسم الله الرحمن الرحيم

الجزيرة

صحيفة يومية تصدر عن مؤسسة الجزيرة للصحافة والطباعة والنشر

٢٠ صفحة

١ ريال

الاربعاء ٣ شوال ١٤٠٨هـ - ٢٨ الثور ١٣٦٦هـ ش - ١٨ ايار (مايو) ١٩٨٨م - السنة الخامسة والعشرون - العدد ٥٧١١.

AL-Jazeera Daily Newspaper- 25Th Year- Wednesday 3 Shawwal 1408H.- 28 AL- thawr 1366H. SH- 18 May 1988G. NO. 5711.

ميتا دكي سكي ٢٥٨٥
mita DC-2585

آلة التصوير الحديثة ذات المزايا العديدة والمواصفات المتفوقة
مؤسسة ميتا الرياض
الجريسي JERAISY
الرياض ٨٠٢٥٥٥٨ جدة ٦٤١٣٣٣٣ الدمام ٨٣٤٤٤٤٤ القصيم ٣٢٤٠٠٦١

بعد اطلاعه - حفظه الله - على مجسمات مشروعات جديدة في مكة المكرمة:

خادم الحرمين الشريفين: المملكة حريصة على اقامة أية منشآت تحقق نقلة نوعية ممتازة في الخدمات للحجاج

أكثر اهتماماتي الدائمة العمل على تحسين وتطوير مكة المكرمة والمدينة المنورة

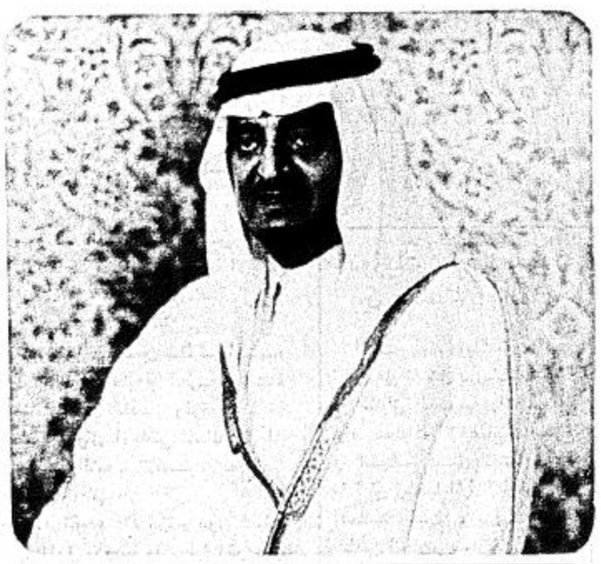

اطلع خادم الحرمين الشريفين الملك فهد بن عبد العزيز مساء يوم الاحد الماضي في قصر الصفا بمكة المكرمة على الخرائط والمجسمات التوضيحية لدراسة مواقف السيارات في مكة المكرمة.

وقد استمع ايده الله الى شرح من المهندس بكر بن لادن عن هذه المواقف اذ تم اختيار تسعة مواقع لمواقف داخلية للمناطق المحيطة بالمسجد الحرام منها اثنان قائمان وثلاثة مقترحة من امانة العاصمة واربعة في انفاق من المقترح حفرها في الجبال المطلة على منطقة الحرم بحيث تستوعب كل هذه المواقف مجتمعة ٨٦٥٠ موقفا للسيارات.

كما تم - طبقا لـ «واس» - اختيار خمسة مواقع خارجية على اطراف الانفاق الموصلة الى الحرم وتم تحديد سعة كل موقف تبعا لتوفر المساحات واتصالها بشبكة الطرق الرئيسية واتجاهات وصول الزوار وامكانات ربطها بمنطقة الحرم من خلال انظمة ملائمة عن النقل الجماعي بسعة استيعابية تقدر للمواقف الخمسة بـ

(البقية ص ١٨).

خادم الحرمين الشريفين يهنىء ملك النرويج

بعث خادم الحرمين الشريفين الملك فهد بن عبد العزيز آل سعود ببرقية تهنئة لجلالة الملك اولاف الخامس ملك النرويج بمناسبة ذكرى اليوم الوطني لبلاده.

وقد اعرب خادم الحرمين الشريفين في برقيته باسم شعب وحكومة المملكة العربية السعودية وباسمه شخصيا عن ابلغ التهاني الودية مقرونة بالتمنيات بدوام الصحة والسعادة لجلالته ولشعب النرويج الصديق المزيد من التقدم والازدهار. اوردته (واس).

خادم الحرمين الشريفين يهنىء الحسن الثاني وبن جديد

الملك فهد: عودة العلاقات ستكون فاتحة تعاون وخير للبلدين وللأمة العربية

العواصم العربية ترحب بقرار عودة العلاقات الدبلوماسية بين الرباط والجزائر وتنوه بجهود خادم الحرمين الشريفين في تحقيق هذا الانجاز

الرباط - ابو بكر الشريف - الرياض - واس.

تلقت العواصم العربية بارتياح كبير قرار المغرب والجزائر اعادة العلاقات الدبلوماسية بين البلدين بعد ان ظلت هذه العلاقات مقطوعة اكثر من ١٢ عاما، ونوهت الدوائر السياسية العربية بجهود خادم الحرمين الشريفين التي كانت وراء تحقيق هذه الخطوة الطيبة التي لا بد وان تؤثر ايجابيا على العديد من القضايا العربية.

وقد بعث خادم الحرمين الشريفين الملك فهد بن عبد العزيز آل سعود برقيتي تهنئة الى جلالة الملك الحسن الثاني ملك المملكة المغربية وفخامة الرئيس الشاذلي ابن جديد رئيس الجمهورية الجزائرية الديموقراطية الشعبية بمناسبة قرار البلدين الشقيقين اعادة العلاقات الدبلوماسية بينهما.

وفيما يلي نص برقية خادم الحرمين الشريفين الى اخيه جلالة الملك الحسن الثاني طبقا لـ (واس).

□ الحسن الثاني □

صاحب الجلالة الاخ العزيز الملك الحسن الثاني.

ملك المملكة المغربية حفظه الله.

السلام عليكم ورحمة الله وبركاته.

□ الشاذلي بن جديد □

وبعد فيسرني ان ابعث لجلالتكم تهنئتي الاخوية الحارة بمناسبة عودة العلاقات الدبلوماسية بين بلدكم الشقيق والجمهورية الجزائرية الشقيقة. ان هذا القرار الاخوي الذي اتخذتموه معا يجسد في حقيقته معنى كبيرا من معاني الاخوة المتأصلة في امتنا وما تتميز به من عمق المحبة والتلاحم.

وفي الوقت الذي تبارك فيه امتنا هذه الخطوة الموفقة على صعيد العلاقات بين البلدين الشقيقين فاني واثق بأن عودة العلاقات بينهما ستكون ان شاء الله فاتحة تعاون وخير للبلدين الشقيقين وللامة العربية التي تتطلع دائما الى المزيد من القوة والتعاون بين ابنائها لمواجهة التحديات المعاصرة. وفقكم الله وسدد خطاكم وحقق لشعبكم العزيز كل اماله وامانيه في ظل قيادة جلالتكم الحكيمة وتقبلوا تحياتي والله يحفظكم ويرعاكم.

اخوكم

فهد بن عبد العزيز آل سعود

وفيما يلي نص برقية خادم الحرمين الشريفين الى اخيه فخامة الرئيس

(البقية ص ١٨).

وسائل الاعلام العالمية تتناقل كلمة خادم الحرمين الشريفين وسمو ولي العهد:

الكلمتان تؤكدان سلامة رؤية المملكة لمجمل القضايا الدولية بما عرف عن قادتها من حكمة وبعد نظر

تناقلت وسائل الاعلام الخليجية والعربية والعالمية الكلمتين اللتين وجههما خادم الحرمين الشريفين الملك فهد بن عبد العزيز وصاحب السمو الملكي الامير عبد الله بن عبد العزيز ولي العهد ونائب رئيس مجلس الوزراء ورئيس الحرس الوطني بمناسبة عيد الفطر المبارك.

واشارت تلك الوسائل - طبقا لـ «واس» - الى ان الكلمتين احتوتا على مضامين هامة واساسية تؤكد سلامة رؤية المملكة العربية السعودية لمجمل القضايا الاقليمية والعربية والاسلامية ولقضايا المجتمع الدولي من منظور ماعرف عن المملكة وقادتها من روية وحكمة وبعد نظر وسلامة المنهج والتفكير.

فقد نقلت وكالة الاسوشيتدبرس فقرات من كلمة خادم الحرمين الشريفين وركزت على مناشدته حفظه الله ببذل الجهود الدولية لانهاء الحرب العراقية الايرانية ودعوته الى دعم اسلامي اكبر للانتفاضة الشعبية الفلسطينية وانهاء الحرب الاهلية في لبنان.

وقالت الوكالة في تعليقها على هذه الكلمة .. لقد اعرب الملك فهد عن ارتياحه بشأن الفجر الذي سيبزغ في

(البقية ص ١٨).

مبعوث جزائري للخليج ولبنان

بدأ مبعوث الرئيس الجزائري وزير الدولة لشؤون رئاسة الجمهورية السيد محمد احمد عبد الغني امس جولة في عدد من دول مجلس التعاون الخليجي ولبنان.

وقال بيان رسمي ان السيد عبد الغني

(البقية ص ١٨).

سمو ولي العهد يستقبل جموعا من المواطنين

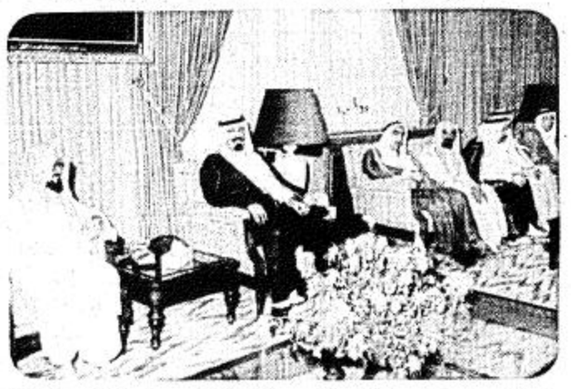

استقبل صاحب السمو الملكي الامير عبد الله بن عبد العزيز ولي العهد ونائب رئيس مجلس الوزراء ورئيس الحرس الوطني بقصر سموه بالرياض بعد ظهر امس جموعا من المواطنين الذين قدموا للسلام على سموه وتهنئته بعيد الفطر المبارك.

وقد حضر الاستقبال طبقا لـ (واس) اصحاب السمو الملكي الامراء واصحاب المعالي الوزراء وعدد من المسؤولين.

العاهل المغربي يحضر القمة العربية في الجزائر

ذكرت انباء صحفية في ابو ظبي امس ان العاهل المغربي الملك الحسن الثاني سيشارك في القمة العربية الطارئة المقرر عقدها في الجزائر يوم ٧ يونيو القادم.

وقالت صحيفة الاتحاد نقلا عن مصادر عربية في الرباط في نبأ نقلته (واخ) ان مباحثات هامة ستجري بين العاهل المغربي والرئيس الجزائري الشاذلي بن جديد على هامش القمة العربية تتعلق بايجاد تسوية لنزاع الصحراء.

وكانت الجزائر والمغرب قد قررتا اعادة علاقاتهما الدبلوماسية على مستوى السفراء يوم امس الاول.

اليوم «يوم القدس» مصرع واصابة ٥ صهاينة في الضفة الغربية

قوات الاحتلال استخدمت غازات مؤذية للاعصاب امس لاول مرة منذ اندلاع الانتفاضة

يصادف اليوم الاربعاء الثامن عشر من شهر مايو ايار ١٩٨٨م «يوم القدس» وهو اليوم الذي اوصت لجنة القدس في دورتها التاسعة التي عقدت بمدينة فاس طبقا لـ (واس) وذلك للتنديد بالاعمال العدوانية التي تمارسها اسرائيل ضد هذه المدينة المقدسة.

هذا وعلى صعيد ما يدور في الارض العربية المحتلة اكد بسام ابو شريف المستشار السياسي لرئيس اللجنة التنفيذية في منظمة التحرير الفلسطينية ياسر عرفات مساء امس الاول في بغداد ان الجيش الاسرائيلي استخدم بالامس غازات مؤذية للاعصاب ضد المتظاهرين الفلسطينيين في الاراضي المحتلة.

واوضح ابو شريف في تصريح الى وكالة الانباء العراقية نقلته (ا.ف.ب) انها المرة الاولى منذ بداية الانتفاضة التي تستخدم فيها قوات الاحتلال الصهيونية هذا النوع من الغاز الذي يؤثر على اعصاب المتظاهرين واضاف ان هذا الغاز كان معبأ في بالونات.

واكد ابو شريف من جهة اخرى ان القمع الاسرائيلي في الاراضي المحتلة ادى حتى الآن الى سقوط ٢٤٣ قتيلا و٩٩٠٠ جريح والى اعتقال ١٩ الف شخص.

ومن جهة اخرى قتل اسرائيليان واصيب ثلاثة اخرون بجروح خطيرة اثر مداهمة شاحنة كبيرة لسيارة ركاب صغيرة كانت تقلهم الليلة الماضية على طريق عين الفشخة على ساحل البحر الميت بالضفة الغربية المحتلة. التي تشهد تطورا نوعيا في حركة الانتفاضة الفلسطينية ومواجهة قوات الاحتلال بالقنابل الحارقة والكمائن والحجارة.

ولم يدل راديو العدو الاسرائيلي في النبأ الذي اورده صباح امس والتقط في عمان بأية تفاصيل عن هذه الحادثة غير انه وصفها بأنها مروعة.

وقد فرضت قوات العدو حصارا عسكريا على المنطقة وشددت قوات جيش الاحتلال الاسرائيلي صباح امس الحصارات العسكرية والاغلاقات

(البقية ص ١٨).

شيفرنادزة: موسكو مصممة على الالتزام باتفاقات جنيف حول افغانستان

شدد وزير الخارجية السوفياتي ادوارد شيفارنادزة لدى استقباله امس الاول في موسكو وزير الدولة الباكستاني للشؤون الخارجية زين نوراني مرة جديدة على ضرورة ان يلتزم الموقعون على اتفاقات جنيف المتعلقة بافغانستان بتعهداتهم.

واشار شيفارنادزة في نبأ نقلته (ا.ف.ب) الى ان مستقبل التطبيع حول افغانستان يتعلق من الآن فصاعدا بالطريقة التي سيحترم بها الموقعون على اتفاقات جنيف الاتحاد السوفيتي والولايات المتحدة وباكستان وافغانستان تعهداتهم.

واضاف شيفارنادزة في تصريحه الذي بثه التلفزيون السوفياتي في نشرة الانباء الرئيسية ان موسكو مصممة على التزام هذه الاتفاقات (ولنا الحق في توقع ردود مشابهة) من جانب الاطراف المعنيين بهذا النزاع.

وايد الوزير السوفياتي تطوير التعاون بين موسكو واسلام اباد. وقال التلفزيون ان اللقاء بين شيفارنادزة ونوراني تم في جو من العمل والصراحة.

وكان نوراني التقى ليف تولكونوف رئيس سوفيات الاتحاد احد مجلسي السوفيات الاعلى/ البرلمان.

ونوراني موجود في الاتحاد السوفياتي مع برلمانيين باكستانيين بمناسبة الذكرى الاربعين لاقامة علاقات دبلوماسية بين البلدين.

انهيار وقف اطلاق النار في جنوب بيروت:

تجدد الاشتباكات بين الميليشيات بعد تأجيل انتشار القوات السورية

□ ما ذنب هؤلاء الاطفال كي يحرموا من فرحة العيد الذي جاء والاشتباكات مستمرة منذ ١٢ يوما بين الفرقاء الذين ينتمون للاسلام في بيروت.. في الصورة جندي سوري يراقب ما يحدث حيث تواصلت الجهود لانهاء المأساة.

قالت مصادر امنية ان قتالا عنيفا اندلع بين قوات الميليشيات المتنازعة في الضواحي الجنوبية لبيروت امس مما خرق وقف اطلاق نار جديدا اشرفت عليه ايران وسوريا.

واضافت المصادر تقول ان اصوات المدفعية والهاون (المورتر) ترددت في اجواء العاصمة في وقت خاض فيه مقاتلون من حركة امل وما يسمى بحزب الله معارك متفرقة في منطقتي الشياح والغبيري.

وقد ادى اندلاع القتال الى انهيار هدنة طبقا لـ (رويتر) اعلنت بعد اجتماع بين العميد غازي كنعان رئيس جهاز الامن والاستطلاع في القوات السورية والسيد علي محمد بشارتي نائب وزير الخارجية الايراني في المقر الرئيسي للقوات السورية في بيروت الغربية.

ومضى المصدر قائلا ان سوريا وايران بحثتا في عودة حزب الله الى جنوب لبنان بعد ان طردته من هناك حركة امل خلال ثلاثة ايام من القتال الشرس الشهر

(البقية ص ١٨).

واشنطن: نيكاراجوا انتهكت اتفاقية السلام

قالت الولايات المتحدة ان نيكاراغوا انتهكت اتفاقية السلام التي عقدتها مع ثوار الكونترا يوم السبت الماضي عندما فرضت قيودا جديدة على حرية الصحافة.

وقال راديو صوت امريكا امس في نبأ لـ (واخ) ان مسؤولا في حكومة نيكاراغوا قد هدد باغلاق اي صحيفة او محطة اذاعية تنتقد سياسة الحكومة او تنشر شيئا عن عمليات التجنيد.

ونقل الراديو عن ناطق باسم وزارة الخارجية الامريكية قوله ان هذه الاجراءات تمثل انتهاكا للاتفاق الذي توصلت اليه نيكاراغوا مع الثوار في الشهر الماضي.

شيخ الازهر يطالب الامة الاسلامية بمساندة اهالي فلسطين

دعا شيخ الأزهر الامتين العربية والاسلامية والمنظمات الدولية والانسانية الى مساندة اهالي الاراضي المحتلة بالعمل الايجابي الذي يتصدى للانتهاكات والمذابح التي يرتكبها الكيان الصهيوني ضد المقدسات والشعب الفلسطيني.

وقال بيان وقعه شيخ الازهر جاد الحق على جاد الحق ان من واجب المنظمات الدولية ان تأخذ دورها في حماية شعب فلسطين ومقدسات المسلمين والنصارى في فلسطين وان من واجب المنظمات ان تظاهر حقوق الشعب الفلسطيني وتدافع عنه وتمده بمقومات الوقوف ضد العدوان.

تاكيشيتا يلتقي بريجن اول يونيو

طوكيو - واس.

اعلن في طوكيو امس ان رئيس الوزراء الياباني نوبورو تاكيشيتا سيلتقي في لندن مع الرئيس الامريكي رونالد ريجان اوائل شهر يونيو القادم.

واوضحت وكالة كيودو اليابانية ان

(البقية ص ١٨).

ارتفاع ملحوظ للدولار

قال متعاملون ماليون في طوكيو ان الدولار الامريكي حقق تقدما ملحوظا امام الين الياباني لدى بدء التعامل في سوق الاوراق المالية امس وسجل سعرا مقداره ١٢٤,٨٩ ين مقابل ١٢٤,٧٣ امس الاول.

واضافوا طبقا لـ (كونا) ان الدولار الامريكي تذبذب بعد ذلك بين الصعود والهبوط حيث بلغ سعره عند الظهر حوالي ١٢٤,٩٣ ين وسط تبادل محموم لقطع النقد.

بعد ازالة اخر العقبات:

الكونجرس يناقش معاهدة ازالة الصواريخ متوسطة المدى

رفعت مساء امس الاول اخر العقبات التي كانت تعترض بدء النقاش في الكونجرس الامريكي حول التصديق على معاهدة ازالة الصواريخ النووية المتوسطة المدى في اوروبا وهي العقبات التي نجمت عن اعتراض لجنتين في الكونغرس على بدء هذا النقاش.

وكان روبرت بيرد زعيم الديمقراطيين في مجلس الشيوخ قد اعلن في نبأ لـ (ا.ف.ب) ان النقاش بدأ امس الثلاثاء في جلسة موسعة. واوضح السناتور ديفيد بورين رئيس لجنة الاستخبارات في مجلس الشيوخ انه بعد موافقة لجنة الشؤون الخارجية على بدء النقاش الجمعة الماضي اقرت لجنتا القوات المسلحة والاستخبارات بانه تمت تسوية الخلاف المتعلق بتفسير بنود المعاهدة وبادراج الاسلحة التي قد تظهر مستقبلا مثل اللبزر في المعاهدة.

وكان عدد من اعضاء مجلس الشيوخ قد اكتفوا باقرار لجنة الشؤون الخارجية وحدها للايضاحات التي اعلنها المفاوضون الامريكيون والسوفيات في جنيف في الاسبوع الماضي الا ان زعيم الديموقراطيين في المجلس روبرت بيرد اصر على موافقة كل اللجان المعنية على بدء النقاش.

٣٠ دولة في مؤتمر «الابيك» بسنغافورة

قال ناطق باسم منظمة الدول الاسيوية المصدرة للبترول (ابيك) ان رئيس منظمة اوبيك ووزير النفط النيجيري الحاج ريلوانو لقمان سيحضر اجتماعات ابيك المقررة في سنغافورة الفترة من ١٩ الى ٢٣ سبتمبر الجاري.

واضاف الناطق في حديث مع وكالة الانباء الكويتية ان السيد لقمان سوف يلقي كلمة في هذا الاجتماع الذي تستغرق اعماله خمسة ايام.

واوضح انه تم توجيه دعوات لوزراء البترول والثروة المعدنية في كل من المملكة العربية السعودية ودولة الامارات المتحدة وعمان لحضور اجتماعات ابيك المقرر عقدها في العاصمة السنغافورية.

واضاف انه من المتوقع ان يحضر هذا الاجتماعات وفود تمثل ٣٠ دولة من مختلف انحاء العالم اضافة الى كبار الشخصيات المهتمة بقضايا النفط والطاقة.

الجراد ينتشر في ليبيا ومصر ويحدث اضرارا في غرب افريقيا

روما - خاص بالجزيرة:

اعلنت منظمة الاغذية والزراعة للامم المتحدة امس ان اسرابا ضخمة من الجراد تتواجد الان في كاب فردي (الرأس الاخضر) ومالي وغينيا والسنغال وموريتانيا وبوركينا فاسو والنيجر، مما يهدد بالحاق اضرار جسيمة بالزراعة في هذه الدول.

واضاف التقرير الصادر عن مركز

(البقية ص ١٨).

في الجزيرة اليوم

من العايدين

شئون محلية

وزارة التجارة تحارب الغلاء في العيد

الاخيرة

«الجزيرة» تقدم الورود للمرضى

شئون محلية

□□ استخدموا متفجرات سوفيتية الصنع:

السلطات السودانية اعتقلت ثلاثة اجانب وراء تفجيرات الخرطوم

تبحث الشرطة السودانية عن اشخاص يحتمل ان يكونوا متواطئين مع ثلاثة اشخاص يحملون جوازات سفر لبنانية اعتقلوا بعد ان لقى سبعة اشخاص مصرعهم وجرح ٢١ اخرون في هجومين على فندق وناد في الخرطوم يوم الاحد الماضي.

وقالت مصادر رسمية طبقا لـ (رويتر) ان الشرطة في الخرطوم تقوم باستجواب عشرات الاشخاص معظمهم من الاجانب فيما يتعلق بالهجومين اللذين شنا على فندق اكروبول ونادي السودان.

واضافت المصادر قولها ان من بين الاشخاص الذين يجري استجوابهم فلسطينيين وسوريين ولكنها لم توضح تفاصيل اخرى.

ومن بين القتلى في الهجوم الذي شن على الفندق الذي ينزل به العديد من موظفي وكالات الاغاثة الاجنبية اسرة بريطانية مؤلفة من اربعة اشخاص كانت تتناول طعام العشاء عندما وقع انفجار في قاعة الطعام.

وقال مصورون صحفيون سودانيون زاروا الفندق الليلة الماضية ان جزءا كبيرا من السقف انهار.

وقال شهود عيان ان الهجوم على نادي السودان القريب شنه مسلحان على الاقل اطلقا النار على الزبائن وتقتصر عضوية

(البقية ص ١٨).