الجزيرة ... كانت في موقع الحريق الكبير بمنى ...

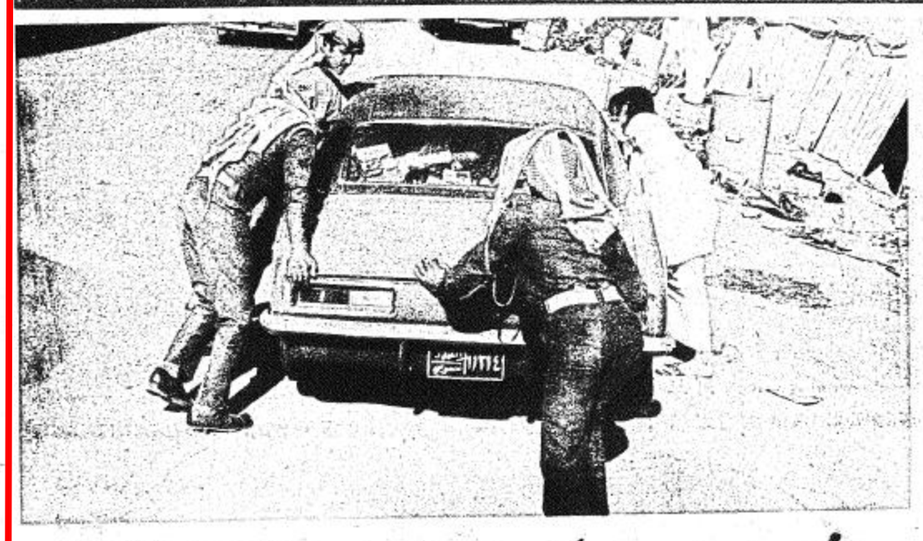

• خسائر طفيفة وجهود كبيرة في الحريق الهائل
• ضيوف الرحمن يهللون ويكبرون ويساعدون قوات الاطفاء
• الملك خالد أعطى لضيوف بيت الله أكثر مما كانوا يتطلعون إليه

● كتب محمد أمين القاضي

كل المسئولين في الدولة كانوا وراء الجهود التي بذلت لاخماد النيران التي شبت يوم الجمعة الماضي في منى بالقرب من المجزرة القديمة ..

فقد وقف شخصيا على عملية السيطرة على الحريق كل من صاحب السمو الملكي الامير عبد الله بن عبد العزيز النائب الثاني لرئيس مجلس الوزراء ورئيس الحرس الوطني وصاحب السمو الملكي الامير نايف بن عبد العزيز وزير الداخلية وصاحب السمو الملكي الامير ماجد بن عبد العزيز وزير الشئون البلدية والقروية وصاحب السمو الملكي الامير فواز بن عبد العزيز امير منطقة مكة المكرمة وصاحب السمو الملكي الامير احمد بن عبد العزيز نائب وزير الداخلية ووزراء الاعلام والصحة والحج والاوقاف.

الأمراء عبد الله وسلطان وبدر ونايف وفواز وماجد وأحمد يشرفون على إخماد الحريق
• مائة وثمانية وثلاثون شخصا داهمتهم النيران قبل أن يتمكنوا من الخروج من خيامهم فماتوا
• الجهات المسئولة تعلن عن تعويض المصابين وساعدتهم وتوفر سبل إكمال نسكهم

وقال اللواء يحيى المعلمي مدير عام السجون ورئيس لجنة اغاثة الحجاج المتضررين من الحريق للجزيرة عن اسباب الحريق : بعد البحث والتحري اتضح ان الحادث نتج عن انفجار اسطوانة غاز داخل خيمة احد الحجاج حيث تناثرت النيران على الخيام المجاورة فاشتعلت .. وتمكنا بتوفيق الله من خلال قوات الاطفاء وتساندها باقي الاجهزة من تطويق النيران ومحاصرتها لئلا تتوسع رقعة الحريق ..

وقال اللواء المعلمي عن لجنة اغاثة الحجاج المتضررين من الحادث ان اول عمل قامت به اللجنة هو ايواء الحجاج وقامت على الفور وزارة الشئون البلدية والقروية بتوجيه من صاحب السمو الملكي الامير ماجد بن عبد العزيز بتنظيف وتطهير مكان الحادث ، ونصبت الخيام من جديد في وقت قصير جدا وزودت الخيام بالكهرباء والمياه المثلجة وصرفت وجبات ساخنة واعطى كل حاج الاغطية اللازمة له ..

واشار اللواء المعلمي الى ان صدى الامر السامي الكريم بتعويض المتضررين عن خسائرهم قد ترك اثرا عميقا على نفسيات الحجاج .

وقال ان اللجنة اهتمت بالحجاج الذين فقدوا جوازات سفرهم وهوياتهم وعملت على تمكينهم من العودة الى اوطانهم ..

واختتم قوله بان صاحب السمو الملكي الامير نايف بن عبد العزيز وزير الداخلية اصدر امرا بسرعة انجاز اللجنة لاعمالها بحيث يستسلم الحجاج الغير سعوديين ما يقرر لهم من تعويضات قبل سفرهم الى اوطانهم .

هذا وكانت وزارة الداخلية قد اصدرت البيان الاول عن الحريق وهذا نصه :

انه في الساعة الثانية من بعد ظهر اليوم الجمعة العاشر من ذى الحجة ١٣٩٥ هـ شب حريق في منطقة المجزرة القديمة بمنى . وقد استنفرت على الفور فرق الدفاع المدني وفرق مكافحة الحريق من جميع اجهزة الدولة . وقد شخص الى منطقة الحريق كبار المسئولين وعلى رأسهم اصحاب السمو الملكي النائب الثاني لرئيس مجلس الوزراء ورئيس الحرس الوطني ووزير الدفاع والطيران ونائب رئيس الحرس الوطني ووزير الداخلية وامير منطقة مكة المكرمة ووزير الشئون البلدية والقروية ووكيل امارة منطقة مكة ومعالي وزير الحج والاوقاف .

وقد امكن بحمد الله وبتضافر الجهود المخلصة محاصرة الحريق والقضاء عليه نهائيا في تمام الساعة الخامسة من بعد الظهر . وقد كانت هناك خسائر في الارواح وبعض الاصابات في الاشخاص وقد كلفت الجهات المختصة بالامن العام بالتحقيق للتعرف على اسباب الحريق وتقديم النتيجة التي ستعلن فور انتهاء اللجنة من اعمالها كما ان التوجيهات السامية قد صدرت لوزارة الحج والاوقاف باستضافة جميع المتضررين في هذا الحريق وتقديم الخيام والمأوى والطعام لهم حتى يكملوا مناسكهم وتعويضهم عما لحقهم من خسائر .

ثم صدر البيان الثاني من وزارة الداخلية عن الحريق وهذا نصه :

الحاقا لبيان الوزارة الصادر يوم ١٠ ـ ١٢ ـ ١٣٩٥ هـ عن الحريق الذي نشب في منطقة المجزرة القديمة بمنى يوم الجمعة العاشر من شهر ذى الحجة ٩٥ وبعد اطلاع الوزارة على نتائج التحقيقات الواسعة والمركزة تؤكد للجميع ان الحادث كان قضاء وقدرا وقد نجم عن سوء استعمال اسطوانة غاز في خيمة احد الحجاج .

هذا وقد بلغت الخسائر في الارواح مائة وثمانية وثلاثين شخصا داهمتهم النيران قبل ان يتمكنوا من الخروج من خيامهم كما بلغ عدد المصابين مائة وواحدا وخمسين شخصا نقلوا فورا الى المستشفى العام في منى لعلاجهم . وقد شارك في نقل المصابين الى المستشفى علاوة على سيارات الاسعاف التابعة للهلال الاحمر السعودي عدد من سيارات الاسعاف الخاصة لمختلف بعثات الحج الطبية حيث بذلت جهدا تشكر عليه . كما بلغ عدد السيارات التي اتلفها الحادث مائة وثلاثا وثمانين سيارة .

ووزارة الداخلية اذ تعلن هذا للعموم تتوجه الى الله العلي القدير بالشكر الجزيل على لطفه ورحمته عباده حيث ان النسبة سواء في الوفيات او الاصابات تعتبر قليلة بالنسبة لعدد الحجاج الذين وقع الحادث في منطقتهم وعددهم اثنان وخمسون الفا وثلاثمائة وسبعة وتسعون حاجا .

كما تؤكد انه بفعل توجيهات صاحب الجلالة الملك المعظم قامت الجهات المسئولة بعد الحادث مباشرة بنصب العدد الكافي من الخيام لايواء الحجاج الذين اصبحوا بدون مأوى من جراء الحريق كما قدمت اليهم الوجبات الغذائية والبطانيات وجميع الخدمات اللازمة .

ونرجو المولى عز شانه ان يديم على الجميع لطفه وعنايته .

وقد اعلن معالي وزير الحج والاوقاف انه بناء على توجيهات جلالة الملك المعظم ، فقد اجتمعت اليوم اللجنة الوزارية المشكلة للنظر في تعويض الحجاج المتضررين من الحريق الذي وقع في منى يوم الجمعة قبل الماضي برئاسة صاحب السمو الملكي الامير نايف بن عبد العزيز وزير الداخلية ، وعضوية كل من اصحاب المعالي : وزير الحج والاوقاف ، وزير المالية والاقتصاد الوطني ، رئيس ديوان الموظفين العام، وزير الصحة ، وزير الاعلام .

وقررت ان تقوم وزارة الحج بدفع مبلغ الفي ريال لكل حاج من غير السعوديين على وجه السرعة تمكينا لهم من العودة الى ديارهم . كما قررت تعويضهم نقدا عن سياراتهم التي فقدت في الحادث .

اما المتضررون من السعوديين سواء كانوا مطوفين او حجاجا فقد تشكلت لجنة اخرى لتعويضهم .

وقد بدأت لجان التعويض التابعة لوزارة الحج والمكلفة بدفع مبلغ الف ريال لكل حاج غير سعودي من المتضررين في حريق منى بالصرف في كل من مدينة حجاج الجو في جدة ومدينة حجاج البحر بجدة ومقر وكالة وزارة الحج بمكة .

وستواصل هذه اللجان عملها ليلا ونهارا لتتمكن من صرف التعويضات للحجاج المتضررين التي تقدمها حكومة المملكة العربية السعودية .

وفي وقت لاحق أعلن معالي وزير الحج والاوقاف البيان التالي :

بناء على التوجيه السامي الكريم وبناء على الاتفاق مع صاحب السمو الملكي وزير الداخلية بالنيابة في ترحيل الحجاج السعوديين المتضررين من حريق منى فان وزير الحج والاوقاف يعلن ان على الحجاج السعوديين المتضررين من هذا الحريق مراجعة وكالة الحج بمقرها بمكة المكرمة لكي تقوم بترحيلهم الى مقارهم في المملكة شريطة ان يتقدموا للوكالة مصطحبين المسوغات اللازمة راجين للجميع التوفيق والسداد .

كما اصدر معالي وزير الحج والاوقاف بيانا لاحقا هذا نصه :

بناء على التوجيه السامي الكريم بتكليف وزارة الحج والاوقاف بتعويض الحجاج السعوديين وغير السعوديين من المتضررين من حريق منى الذي شب بعد ظهر يوم الجمعة العاشر من ذى الحجة عام ١٣٩٥ هـ فان وزير الحج والاوقاف يعلن لعموم الحجاج السعوديين المتضررين من الحريق بانه جرى تشكيل لجنة مكونة من امارة منطقة مكة المكرمة ووزارة المالية والاقتصاد الوطني ووزارة الحج والاوقاف لتقدير الاضرار التي لحقت بهم من جراء ذلك واعتمادها من قبل كل من صاحب السمو الملكي امير منطقة مكة المكرمة ومعالي وزير المالية والاقتصاد الوطني ومعالي وزير الحج والاوقاف لاعتمادها لتعويضهم . وسيكون مقر هذه اللجنة بوكالة الوزارة لشئون الحج بمكة المكرمة فعلى السادة المتضررين السعوديين التقدم بطلباتهم الى اللجنة المشار اليها مقرونة بالاثباتات اللازمة

عائد من رحلة الإيمان
محمد أمين القاضي

فريضة الحج لله وحده امتثالا لامره واداء لحقه ووفاء بعهده وتصديقا بكتابه واتباعا لسنة رسوله الكريم ورغبة فيما عنده سبحانه وتطلعا الى ما اعده لمن قصد بيته وسعى الى حرمه الامن وحرم رسوله الامين ..

اديت الفريضة .. وشاهدت بام عيني الخدمات الجليلة التي قدمتها حكومتنا الرشيدة لحجاج بيت الله الحرام هذا العام .. شاهدت الخدمات الجليلة وقد فاقت كل التقديرات كما اكد ذلك معالي الدكتور محمد عبده يماني وزير الاعلام بان حكومة جلالته هيأت كافة الوسائل التي ساعدت ضيوف الرحمن على اداء مناسكهم برصد اكثر من ٤١٩٤ مليونا من الريالات لمشاريع الحج هذا العام ..

وان من ادى الفريضة هذا العام فانه لمس ذلك التأكيد .. وقد تجلى ذلك في شبكة المواصلات التي غطت كل المناسك .. وظهر ذلك جليا عندما توافدت اعداد الحجيج الغفيرة الى صعيد عرفات .. فالطرق المعبدة الكثيرة التي اولتها حكومة جلالته كل اهتمام هذا العام كانت سببا رئيسيا في وصول الحجيج الى عرفات في زمن قياسي .. وفي يسر وسهولة .. وكنت ارى كل مسئول في موقعه يعمل بتفان واخلاص لتقديم أحسن الخدمات لضيوف الرحمن .. اثلج صدري ان ارى صاحب السمو الملكي الامير فواز بن عبد العزيز يشرف بنفسه على كل شيء .. وارى صاحب السمو الملكي الامير احمد بن عبد العزيز تارة على الارض يتنقل في كل مكان وتارة اخرى في الهليوكبتر يوجه ويرشد .. اثلج صدري ايضا سعادة الفريق اول فائز العوفي مدير الامن العام يتنقل بين ضباطه وجنوده يشاركهم حركة السير .. وحفظ النظام كنت دائما ارى سعادة العقيد صديق تونسي مدير ادارة مرور مكة يعمل ليلا نهارا بلا كلل .. تارة في مكة .. واخرى في منى وثالثة في عرفات ورابعة في المزدلفة كان يتحرك كالنحلة .. توجيه وارشاد بروح طيبة بين رجاله .. وللحديث عن المرور في المناسك وقفة اعجاب . انهم الجنود المجهولون من اجل تنظيم حركة المرور في كل مكان بكل جهد والتزام بمراعاة راحة الحجيج حيث اتسمت حركة المرور هذا الموسم بالحركة المستمرة والسيولة الدائمة التي لم تشهد من قبل حيث كانت سيارات الحجيج في ذهابها الى عرفات وفي نفرتها منه .. وفي دخولها المزدلفة .. وفي مغادرتها المزدلفة وفي انتظامها في منى تسير بحركة متصلة .. والفضل كله لرجال المرور البواسل رغم العدد الهائل من السيارات ..

وفعلا تغيرت الصورة تماما هذا العام عن اي عام مضى حيث تعددت الطرق وخاصة في مدخل عرفات .. وفي المزدلفة التي كانت عنق زجاجة لاختناق السيارات حتى العام الماضي .. قسمت هذا العام إلى طرق عديدة معبدة يتفرع عن كل منها اماكن كثيرة لانتظار السيارات .. حيث تنحرف السيارات القادمة من عرفات ساعة النفرة لتستقر في المزدلفة بنظام رتيب .. وتغادر المزدلفة في حركة انسيابية بنظام نتج عن دراسة وافية .. واماكن انتظار السيارات بالمزدلفة مزودة بدورات مياه معدة لذلك .. والمنطقة كلها مضاءة اضاءة فسفورية قوية ..

واما الجهد الاكبر لوزارة المواصلات فقد تجلى في انشاء سلسلة من الكباري العلوية الضخمة المتشابكة في منطقة رمي الجمرات .. واحقاقا للحق فاقول بان هذه الكباري مفخرة فن المعمار في مملكتنا .. ومنطقة الجمرات مضاءة بـ ٦ كشافات فسفورية كبيرة لاضاءة المنطقة كلها حيث يسهل للحجيج رمي الجمرات من أعلى الكوبري ومن اسفله في راحة تامة مما خفف حدة الزحام هذا العام .. واما كوبري سوق العرب فخصص للسيارات فقط حيث انه خفف الزحام بشارع سوق العرب وبذلك اصبح لمنى ٩ مداخل يسرت فعلا سير وتنظيم حركة المرور هذا الموسم ..

وبمتابعتي للجهود المكثفة التي بذلها العاملون في تعاون وصمت بهدف راحة واستقرار ضيوف الرحمن .. اشير الى بعض هذه الجهود

● فوزارة الاعلام كان العمل فيها كخلية نحل والوزير الشاب معالي الدكتور محمد عبده يماني كنت اجده في كل مركز صحفي .. في كل موقع اذاعي وتليفزيوني يلتقي بالوفود الاعلامية والصحفية ويأمر لهم بكل التسهيلات المختلفة لينقلوا احداث المشاعر كلها صحفيا واذاعيا وتليفزيونيا للعالم الاسلامي واحيانا يطير بالهليوكبتر ليباشر ويوجه .. كان يتحرك في كل مكان .. وكان يسأل عن راحة الوفود والضيوف فتهنئة صادقة للوزير الشاب تهنئة صادقة لجهازه الاعلامي المتفاني في عمله الذي بفضله حققت اذاعتنا مع الاذاعات العربية والاسلامية نصرا اعلاميا لوصف هذا المؤتمر الاسلامي الكبير العظيم وحقق التليفزيون والعاملون فيه نصرا لم يسبق له مثيل بنقل الصورة الحية لضيوف الرحمن من صعيد عرفات الطاهر ومن سفوح منى .. نصرا لم يسبق له مثيل بنقل الصورة الصادقة .. الصورة الحقيقية للوحدة الاسلامية وللتضامن الاسلامي الذي نادى به العاهل الراحل الفيصل الشهيد .

● واما وزارة الصحة .. فهي صمام الامن الصحي لـ ١٫٥ مليون مسلم ادوا الفريضة هذا العام حيث طورت خدماتها الصحية وذلك بتجنيد اكبر عدد ممكن من العاملين في مجال الحقل الصحي .. اما جهود معالي الدكتور حسين الجزائري وزير الصحة فقد كانت كلها جهودا مثالية .. وتصميما على تقديم احسن الخدمات لضيوف الرحمن .. فكنت اشاهده في كل مكان .. اجده في المراكز الصحية التي غطت المناسك يتفقدها .. اجده في جولات مورية على المستشفيات .. اجده يلتقي برؤساء البعثات الطبية .. اجده بين رجاله اينما كانوا وفعلا اتسم موسم حج هذا العام بالنظافة والوقاية وهذا يرجع للجهد الكبير الذي بذلته وزارة الصحة من دراسة وتخطيط وتنفيذ بكل دقة .

● واما وزارة الحج والاوقاف .. فكان يقع عليها العبء الاكبر لتنظيم حجاج بيت الله الحرام الذين اتوا من كل فج عميق .. حيث انها اولى الوزارات التي درست خطة تنظيم موسم الحج قبل بدئه بشهرين اي بعد ان تولى معالي الشيخ عبد الوهاب عبد الواسع مقاليد الامور في وزارته في الثامن من شوال ١٣٩٥ .. حيث بدأت الوزارة اتصالاتها بالدول الاسلامية لترتيب وصول الحجيج .. وكثفت جهدها داخل المملكة برا وبحرا وجوا لاستقبال ضيوف الرحمن .. وفي المناسك معالي الوزير يقف على كل صغيرة وكبيرة شاهدته الساعة الثالثة صباحا بين مخيمات الحجيج في منى .. يسأل ويستمع ويجيب .. ويذلل اي عقبات .. وانتهى موسم حج هذا العام بكل ما كان مرجوا له بفضل القدرات .. والطاقات .. والكفاءات الموجودة لدى العاملين بوزارة الحج والاوقاف وغيرها من الوزارات الاخرى المعنية تحت رعايه خادم الحرمين الشريفين جلالة الملك خالد وسمو ولي عهده الامين .

لقد نجح موسم حج هذا العام رغم كل هذه الاعداد الهائلة من الحجيج الذين توافدوا للمملكة لاداء المشاعر المقدسة .. والفضل كله يرجع لله ولتحسن الاعداد والترتيب والاشراف والتنفيذ والتعاون بين كافة اجهزة الدولة بتوجيه من جلالة الملك المعظم وولي عهده الامين .

اعلان قرب قفل مساهمة

تعلن مؤسسة المنطقة الوسطى العقارية التجارية عن قرب قفل المساهمة في ارض الغباريه الواقعة على شارع الباخرة جنوب شارع عسير الدارجة علينا من عبد الرحمن بن عثمان بسعر المتر اربعمائة وعشرون ريال ٤٢٠ والسعي ٥٪ .

فالرجاء من الاخوة الحاجزين اسهما في الارض المذكورة المبادرة بالتسديد .

كما ان هناك فرصة محدودة لمن اراد مساهمة في الارض المذكورة .

ولمزيد من المعلومات الرجاء مراجعة المؤسسة في مقرها بطريق الحجاز مقابل موقف سيارات الحجاز عمارة السلام .

مؤسسة المنطقة الوسطى العقارية التجارية

اعلان فتح مساهمة

يسر مؤسسة خلود التجارية شارع الستين امام سوق البلدية هاتف ٦٦٩٩٥ ومؤسسة الغنيمي للتجارة والعقار شارع الاربعين امام المستشفى الوطني ان تعلنا عن فتح باب المساهمة في الارض الدارجة عليهما بالشراء من الشيخ علي العراك الشمري بسعر المتر مائة وثلاثة واربعون ريالا وخمسون هلله صافي والسعي ٢½ ٪ هذا ومن مميزات الارض

١ ـ موقعها في منطقة جرير شمال معهد المرور الجاري بناؤه وشرق مشروع الغنام وباجه وجنوب الاسكان .

٢ ـ تقع علي شوارع رئيسية ٣٠ متر ، ١٦ مترا ، ١٢ مترا .

٣ ـ مساحة الارض ١٣١٨٨ مترا مربعا .

٤ ـ قريبة من المشاريع العمرانية الحكومية والاهلية .

فعلى من يرغب المساهمة مراجعة مكتبينا المذكورين اعلاه وقيمة السهم الف ريال .

والله الموفق

مؤسسة خلود التجارية
شارع الستين ـ بالملز
امام سوق البلدية
ومؤسسة الغنيمي للتجارة والعقار
شارع الاربعين امام المستشفى الوطني

فرصة للاستثمار العقاري

بعون الله تعالى تعلن مؤسسة جرش للتجارة والعقارات والواقعة بشارع الضباب عمارة علي المطوع عن فتح باب المساهمة في الارض الواقعة جنوب المعارض طريق الحجاز والدارجة علينا بالشراء من الشيخ عبد الله بن زيد بن ناصر الهلال بسعر المتر ٥½ ريال يما في ذلك السعي وقيمة السهم الواحد الف ريال علما بان الارض قطعة واحدة بموجب صك شرعي وكروكي .

فعلى الاخوة الراغبين في المساهمة المبادرة بتسجيل ما يرغبونه من الاسهم والفرصة محدودة .

وللحصول على المزيد من المعلومات يرجى الاتصال بالمؤسسة تليفون ٣٤٤٢٩ والله الموفق .

مؤسسة جرش للتجارة والعقارات
محمد علي القحطاني

يعون الله تعالى تعلن المؤسسة الشعبية للتجارة والعقارات عن فتح باب المساهمة بالارض الدارجة عليها من الاخ عمر البلطان الواقعة بحي النسيم بطريق خريص (فئة د) اول الكيلو الثالث بسعر الشراء ٦٦ ريال ٦٢ هللة للمتر وسعينا ٥٪ مميزات الارض :

١ ـ مخططة ومقسمة الي قطع سكنية .
٢ ـ صافية من الشوارع والمرافق العامة .
٣ ـ يتخللها عدة شوارع منها ٣٠ ، ١٥ ، ١٠
٤ ـ بجانب المباني ومساحتها قليلة بحيث لا تزيد عن ٥٠ الف متر ..

من يرغب المساهمة الاتصال بالمؤسسة المذكورة الواقعة بشارع الستين بالملز امام سوق البلدية تلفون رقم ٦٣٩٧٤ مع العلم ان قيمة السهم الواحد الف ريال .

اعلان مساهمة في موقع ممتاز

تعلن مؤسسة المنطقة الوسطى العقارية التجارية عن فتح باب المساهمة في الارض الواقعة في حلة غبيرا قرب الاسفلت وفي وسط العمار الدارجة علينا من المؤسسة العربية للعقارات بسعر المتر (٢٥٧٫٢٥) مائتين وسبعة وخمسون ريال وخمس وعشرون هللة والسعي ٥٪ .

والارض تقع في حي سكني ممتاز وبها الماء والكهرباء والهاتف بالاضافة الي ان مساحتها صغيرة جدا (١٣٥٨٠ م٢) .

ولمزيد من المعلومات الرجاء مراجعة المؤسسة في مقرها بطريق الحجاز مقابل موقف سيارات الحجاز عمارة السلام .

مؤسسة المنطقة الوسطى العقارية التجارية

اعلان مساهمة داخل مدينة الرياض

بعون الله تعالي يعلن مكتب المرقب الجديد العقاري لاصحابه عبد الله الصالح العيدان وعبد الله عبد العزيز الرميحي ومكتب عبد الله التركي الضحيان عن فتح باب المساهمة في الارض الواقعة بالمنطقة الصناعية بالرياض الدارجة عليهم بواسطة عبد العزيز الخرجي بسعر المتر الواحد ثلاثمائة ريال ٣٠٠ وسعينا خمسة ريال بالمائة (٥٪) ومن مميزات الارض المذكورة .

١ ـ مقابله للصالحية من الشرق وتبعد عن طريق الخرج المسفلت باربعين مترا ، ويخترقها شارع مسفلت رئيسي .

٢ ـ الارض المذكورة مجزأة الى قطع ومعتمدة من مكتب تخطيط المدن وتحيط بها الورش وبعضها يقع في المنطقة في المنطقة المسكونة الان .

٣ ـ توفر الماء والكهرباء والتلفون ـ سوف يتم الحراج عليها فور قفل المساهمة

فعلي السادة الراغبين في المساهمة مراجعة مكتب المرقب الجديد العقاري الواقع علي امتداد شارع الامام فيصل ابن تركي غربي شارع الدركتر شمال غميته عمارة عبد الله العيدان تليفون ٢٧١٥٩ او مكتب عبد الله التركي الضحيان ـ ملتقي شارع الدركتر بشارع الامام فيصل ابن تركي تلفون ٢٠٤١٥

والله الموفق

فرص ثمينة للاستثمار العقاري في عقارات الرياض

بعون الله تعالى تعلن مؤسسة عبد الله اللحيدان للتجارة والخدمات العقارية ت ٦٤١٤٨ عن فتح باب المساهمة بالارض الواقعة شمال طريق خريص وحي الملك فيصل النموذجي وذلك بسعر الشراء من الشيخ عبد الرحمن فهد الكريديس السعر للمتر الواحد ١٧٫٨٥ ريال سبعة عشر ريالا وخمسة وثمانون هللة يضاف سعي المؤسسة ٥ بالمئة .

ومن مميزات الارض ما يلي :

١ ـ قربها من حي الملك فيصل النموذجي والواقع جنوب وشرق كسارة انكاس والذي بدء فيه الان من قبل شركة الشرقي التجارية (ستاكو) .

٢ ـ الارض بموجب صك شرعي باسم البائع علينا ومساحتها ٥٦٢٢٥٠ م٢ وطبيعة الارض منبسطة .

كما قررنا بعون الله تعالى سفلتة الشارع الشرقي للارض لكي ترتبط بالحي المنوه عنه بعاليه ..

فعلى الاخوان المواطنين الراغبين المساهمة بالارض المذكورة تسديد ما يرغبون فيه والفرصة للاول والحجز ممنوع بتوتا لان هذه المساهمة محدودة بالارض المذكورة بل هي قصيرة جدا وبعد انتهاء المدة سوف تقفل المساهمة . والله ولي التوفيق .

ملحوظة :

لدينا قطع اراضي ممتازة للبيع وذلك في عدة مواقع منها حي الروضة ، وجنوب وشرق الاسكان ، وشرق الملز .

مؤسسة عبد الله اللحيدان
اول طريق خريص امام كلية الملك فيصل الجوية
ت ٦٤١٤٨