بسم الله الرحمن الرحيم

الجزيرة

٢٨ صفحة
ريالان

صحيفة يومية تصدر عن مؤسسة الجزيرة للصحافة والطباعة والنشر

الجريسي JERAISY

مؤسسة الجريسي للمطابع ومستلزماتها

أحبار . أفلام . أحماض . ورق . أجهزة طوابع . مقاطع
هاتف ٤٦٢٤٤٩٧ فاكس ٤٦٥٢٧٢٥

Al-Jazeera Daily Newspaper-30Th Year Wedn esday 4/4/1413H 8 Al-Meezan 1370H. SH-30/9/1992G. No. 7307.

الأربعاء ٤ ربيع الآخر ١٤١٣هـ ٨ الميزان ١٣٧٠هـ.ش ٣٠ ايلول (سبتمبر) ١٩٩٢ ـ السنة الثلاثون ـ العدد ٧٣٠٧.

قبل الطبع

الامارات تفرض قضية الجزر امام الامم المتحدة اليوم

ابوظبي ـ أ.ف.ب : ذكر مصدر رسمي في ابوظبي امس الثلاثاء ان دولة الامارات التي تستبعد اي حل عسكري لنزاعها مع ايران حول ثلاث جزر استراتيجية عند مدخل الخليج ستثير هذا النزاع امام الجمعية العامة للامم المتحدة .

وقال المصدر «لا نريد اي مواجهة عسكرية مع الايرانيين وسنلجأ الى الامم المتحدة بعد ما رفضت ايران احالة النزاع الى محكمة العدل الدولية» .

يوميات

● «زي» و«كوكا» وحصان الخشب. [٨]

رياضة

● وفد الشباب يتوجه الى الكويت. [١٣]

الرسالة

● الشيخ صالح بن حميد : ايها الدعاة اياكم والجدل والمراء. [٢٣]

خبر محلي

● الفحص المخبري يحدد جودة العسل فقط. [٢٦]

سعود الفيصل مستعرضا امام الجمعية العامة موقف المملكة تجاه مختلف القضايا الراهنة:

التأكيد على ضرورة مشاركة الأمم المتحدة في صنع السلام

نؤيد الامارات في قضية الجزر.. ونطالب بوقف ابادة وتشريد مواطني البوسنة

اكد صاحب السمو الملكي الامير سعود الفيصل وزير الخارجية ضرورة ايجاد تغيير جذري في مفهوم دور الامم المتحدة من مجرد ادارة الازمات وحفظ السلام الى المشاركة الايجابية في صنع السلام وتحقيقه بما يتلاءم مع ما اصبح يعرف بالنظام العالمي الجديد الذي ترتكز دعائمه على مبادىء الامم المتحدة .

جاء ذلك في كلمة القاها سموه الليلة الماضية امام الدورة السابعة والاربعين للجمعية العامة للامم المتحدة استعرض فيها مختلف القضايا الراهنة وموقف المملكة العربية السعودية ازاءها والجهود السعودية من اجل ايجاد حلول عادلة للقضايا العربية والدولية وارساء دعائم الامن والسلم الدوليين .

وقال سموه : اننا نتابع باهتمام كبير التوجهات التي لا تزال تصب في اتجاه ما أصبح يعرف بالنظام العالمي الجديد الذي ترتكز دعائمه على مبادىء الأمم المتحدة ويستند في أسسه ومنطلقاته على مفاهيم الشرعية الدولية ونبذ استخدام القوة في تسوية المنازعات .

وأضاف سموه يقول : ان السبيل الوحيد لتجنيب المنطقة أسباب عدم الاستقرار ورفع المعاناة عن شعب

(البقية ص٢٤)

«نص الكلمة بالداخل»

في اطار اهتمامه الفائق بسلام واستقرار واعادة بناء افغانستان:

خادم الحرمين الشريفين يبعث الأمير تركي الفيصل لتحقيق المصالحة الأفغانية

لقاءات الأمير تركي الفيصل تركت انطباعا لدى الزعماء الافغان بضرورة الالتزام بوقف اطلاق النار

في اطار الاهتمام والرعاية والعناية الفائقة التي يوليها خادم الحرمين الشريفين الملك فهد بن عبدالعزيز آل سعود ـ حفظه الله ـ للامة الافغانية المسلمة وفي اطار جهوده ـ أيده الله ـ الرامية الى دفع الاخوة الافغان الى العمل من اجل السلام والاستقرار حتى يمكن البدء في مهمة اعادة البناء الكبرى في بلادهم بشكل جدي بعث صاحب السمو الملكي الامير تركي الفيصل لمساعدة الاخوة الافغان للسير في طريق المصالحة تحت مظلة الاسلام وتمشيا مع تعاليم القرآن والسنة التي تدعو الى التمسك بحبل الله وعدم اللجوء الى الفرقة .

ووفق بيان اصدرته سفارة خادم الحرمين الشريفين في اسلام اباد الليلة قبل الماضية فقد ابلغ صاحب السمو الملكي الامير تركي الفيصل المبعوث الخاص لخادم الحرمين الشريفين خلال لقاءاته مع زعماء افغان في الثلاثة ايام الماضية رسالة من خادم الحرمين الشريفين تدعو الى تعزيز قضية السلام والتوافق في افغانستان التي مزقتها الحرب .

واشار البيان طبقا لـ «واس» الى انه في اطار التنسيق والتعاون بين المملكة وباكستان فيما يتعلق بتعزيز السلام والاستقرار في افغانستان عقد سموه اجتماعا مع رئيس الوزراء الباكستاني محمد نواز شريف الى

(البقية ص٢٤)

سمو ولي العهد يستقبل وزير الدولة بوزارة الخارجية الألمانية

استقبل صاحب السمو الملكي الأمير عبدالله بن عبدالعزيز ولي العهد ونائب رئيس مجلس الوزراء ورئيس الحرس الوطني بمكتب سموه في الديوان الملكي بقصر السلام بعد ظهر امس معالي وزير الدولة في وزارة الخارجية الالمانية السيد هيلموت شيفر والوفد المرافق له.

وحضر المقابلة معالي وكيل وزارة الخارجية للشؤون السياسية الأستاذ عبدالرحمن منصوري ومعالي المستشار بديوان سمو ولي العهد الأستاذ عبدالمحسن بن عبدالعزيز التويجري والسفير الألماني لدى المملكة.

قائد المعهد: قواتنا تمتلك أسلحة متطورة تدعو للفخر

سمو النائب الثاني يرعى حفل معهد الدراسات الفنية للقوات الجوية

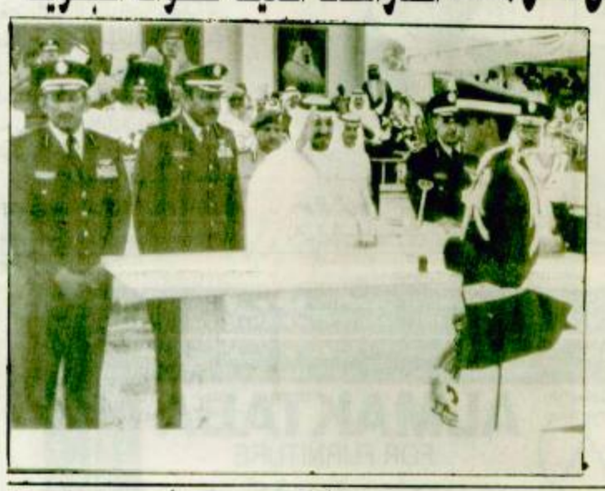

رعى صاحب السمو الملكي الامير سلطان بن عبدالعزيز النائب الثاني لرئيس مجلس الوزراء وزير الدفاع والطيران والمفتش العام بعد عصر امس حفل تخريج الدورة الثامنة والستين من طلبة معهد الدراسات الفنية للقوات الجوية بالظهران .

وقد وصل سمو الامير سلطان بن عبدالعزيز الى ميدان العرض بالمعهد الساعة الرابعة والربع وفي معيته صاحب السمو الامير بندر بن محمد بن عبدالرحمن وصاحب السمو الملكي الامير محمد بن فهد بن عبدالعزيز امير المنطقة الشرقية وصاحب السمو الملكي الامير سعود بن نايف بن عبدالعزيز نائب امير المنطقة الشرقية واصحاب السمو

(البقية ص٢٤)

الهند وباكستان تناقشان انتشار الأسلحة النووية

اكد ادواردو فاليرو وزير الدولة الهندي للشؤون الخارجية على ان قضية منع انتشار الأسلحة النووية مسألة دولية وانه يجب التعامل معها في هذا الاطار.

جاء ذلك اثناء اجتماع عقده الوزير الهندي الليلة قبل الماضية في نيويورك مع نظيره الباكستاني محمد حويقي خان وبحثا خلاله القضايا المتصلة بتطوير العلاقات بين بلديهما.

وشدد فاليرو في الاجتماع حسبما ذكرته وكالة الأنباء الهندية /برس ترست/ على ان مسألة اقامة مناطق خالية من الأسلحة النووية في المنطقة التي تقترحها باكستان لن تحل المشكلة في وقت تنتشر فيه الأسلحة النووية في كل مكان خاصة بعد انهيار الاتحاد السوفيتي السابق.

وزراء خارجية مجلس التعاون بحثوا مع غالي دعم الأمم المتحدة وتطوير أجهزتها

وزراء الصناعة بمجلس التعاون يضعون اليوم بالكويت برامج التعاون الصناعي لعشر سنوات

تطوير الصناعات وشركة لتسويق البتروكيماويات والعلاقات الدولية في جدول الأعمال

الرياض/ الأمانة العامة/ ق.ن.ا

تعقد لجنة التعاون الصناعي لمجلس التعاون الخليجي على مستوى (وزراء الصناعة) اجتماعها الحادي عشر اليوم الأربعاء بدولة الكويت.

وقال الدكتور عبدالله القويز الأمين العام المساعد للشؤون الاقتصادية بمجلس التعاون في تصريح له امس ان الوزراء سيستعرضون توصيات وكلاء وزارات الصناعة الذي عقد بدولة الكويت في العشرين من شهر سبتمبر الحالي حول عدد من التوصيات بينها تطوير الصناعات الصغيرة والمتوسطة ، ودراسة انشاء شركة لتسويق

(البقية ص٢٤)

مصدر مسئول في وزارة الخارجية:

لجنة الخبراء المشتركة السعودية اليمنية بشأن الحدود تبدأ اجتماعاتها بالرياض

مذكرة سعودية من ٤ بنود تبحثها السلطات اليمنية المختصة

ادلى مصدر مسئول بوزارة الخارجية لوكالة الانباء السعودية امس بالبيان التالي:

امتدادا للاجتماعات التي بدأت في جنيف في منتصف شهر يوليو ١٩٩٢م بين الجانبين السعودي برئاسة معالي وزير المعارف الدكتور عبدالعزيز الخويطر واليمني برئاسة معالي الدكتور عبدالعزيز الدالي لبحث الحدود بين المملكة العربية السعودية والجمهورية اليمنية الشقيقة .

وبناء على ما تم تبادله من مذكرات بين حكومة المملكة وحكومة الجمهورية اليمنية فقد بدأت لجنة الخبراء المشتركة اجتماعاتها بالرياض يوم امس الاول الاثنين الثاني من ربيع الثاني ١٤١٣هـ الموافق للثامن والعشرين من سبتمبر ١٩٩٢م لاجراء مفاوضات جدية تهدف الى تحقيق ما تصبو اليه حكومتا البلدين .

(البقية ص٢٤)

استخدم الفيتو ضد الكنغرس

بوش يعترض على فرض شروط تجارية على الصين

■ دالاس ـ كاليفورنيا ـ ا.ب :
الرئيس الامريكي جورج بوش يلوح بيده لمؤيديه عقب خطبته التي القاها امام حشد من مؤيديه في كراك هاوس بمدينة دالاس .

استخدم الرئيس الامريكي جورج بوش حق النقض / الفيتو/ لاحباط مشروع قانون وافق عليه الكونجرس يضع شروطا على تجديد وضع الدولة الأولى بالرعاية في التجارة للصين قائلا انه قد يؤدي الى فقد الاف الأمريكيين لوظائفهم.

(البقية ص٢٤)

معارض بقشان شارل جوردان للأحذية

تعلن عن التنزيلات الكبرى في جميع فروعه

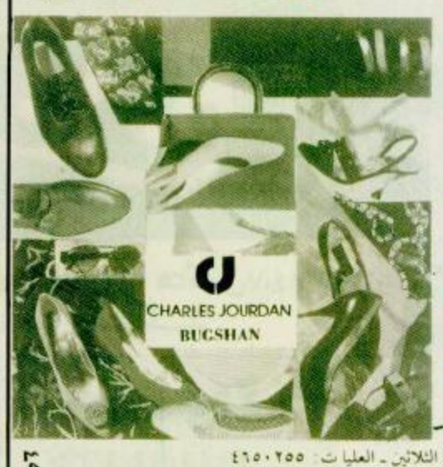

الرياض: شارع الثلاثين ـ العليا ت: ٤٦٥٠٢٥٥
جدة: طريق المدينة النازل ٦٥٣٢٦٧٢ ـ مركز الشرق الأوسط ٦٧٢٢٩٣٩
الخبر: شارع اليبسي ـ مركز البندرية ٨٩٨٥٤٨٨٠