الجزيرة

صحيفة يومية تصدر عن مؤسسة الجزيرة للصحافة والطباعة والنشر

١٢ صفحة — ٨ قروش

بسم الله الرحمن الرحيم ـ السنة الثانية عشرة ـ العدد ١٣٣٠
الاحد ١٤ شوال ١٣٩٥ هـ الموافق ١٩ اكتوبر ١٩٧٥ م

AL - JAZEERAH DAILY NEWSPAPER
No. 1330 ● 12th Year ● 19 — 10 — 1975

لندن تستعد لاستقبال سمو الأمير فهد بن عبد العزيز

سموه يقابل جلالة الملكة ويحضر حفلاً للسفارة السعودية ويجري مباحثات هامة مع المسئولين البريطانيين

● لندن (هاتفيا) من مندوب الجزيرة الزميل عثمان العمير:

بدأت الاستعدادات هنا منذ أيام وعلى جميع المستويات لاستقبال سمو الامير فهد بن عبد العزيز ولى العهد ونائب رئيس مجلس الوزراء في العاصمة البريطانية ، وتم اعداد برنامج حافل لزيارة سموه التي ستبدأ بعد غد وتنتهي يوم الخميس .

وعلمت الجزيرة أن سمو الامير فهد سوف يعقد عددا من الاجتماعات مع رئيس الوزارة البريطانية هارولد ولسون وان مباحثاتهما سوف تتركز على العلاقات الثنائية بين البلدين والوضع في منطقة الشرق الاوسط .

وصرح مصدر مسئول للجزيرة بأن سمو الامير فهد بن عبد العزيز سوف يقابل جلالة ملكة بريطانيا كما سيستقبل خلال فترة الزيارة كبار المسئولين في بريطانيا وسيشرح لهم موقف العرب من النزاع في الشرق الاوسط والمواقف العدوانية للكيان الصهيوني في اسرائيل .

واشار المصدر في حديثه للجزيرة بأن برنامج سمو الامير يتضمن زيارة السفارة البريطانية ومقابلة الجالية السعودية الموجودة هناك . كما أن معالي السفير السعودي في بريطانيا سوف يقيم حفلة تكريم على شرف سموه وقد وجهت الدعوة لحضورها الى رئيس الوزراء البريطاني والوزراء البريطانيين وكبار الشخصيات البريطانية وسفراء الدول العربية والاسلامية والصديقة الموجودة في بريطانيا .

هذا ولا تزال الصحف البريطانية ولليوم الثالث على التوالي تنشر متعلقات عن اهمية زيارة سمو ولى العهد المعظم لبريطانيا ، كما ان المراقبين يعلقون اهمية كبيرة على زيارة الفهد كواحد من اهم اللقاءات العربية البريطانية .

● جلالة الملك لدى استقباله لنائب وزير الدفاع السورى ●

معالي وزير الاعلام يصرح

مجلس الوزراء يناقش أمس مشروعات هامة لها علاقة برفاهية المواطن وبعض الموضوعات التنظيمية الخاصة بالمجلس بعد تشكيله الجديد .

الرياض ـ واس ـ عقد مجلس الوزراء في تمام الساعة السادسة والنصف من مساء أمس جلسة برئاسة صاحب السمو الملكي الامير فهد بن عبد العزيز ولى العهد ونائب رئيس مجلس الوزراء وقد انتهت الجلسة في الساعة الثامنة .

وصرح معالي وزير الاعلام الدكتور محمد عبده يماني لوكالة الانباء السعودية عقب الجلسة بأن المجلس قد ناقش خلال هذه الجلسة بعض الموضوعات التنظيمية الخاصة بمجلس الوزراء بعد صدور الامر الملكي بالتشكيل الجديد للمجلس كما ناقش بعض المشروعات الهامة التي من شأنها رفاهية المواطن حاضرا ومستقبلا .

استقبالات جلالة الملك وسمو ولى العهد

استقبل جلالة الملك خالد ابن عبد العزيز في مكتبه بالديوان الملكي في الساعة الثانية عشرة من ظهر أمس سعادة اللواء ناجي جميل نائب وزير الدفاع السورى وقد حضر المقابلة صاحب السمو الملكي الامير عبد الله بن عبد العزيز النائب الثاني لرئيس مجلس الوزراء ورئيس الحرس الوطني وفي الساعة الثانية عشرة والنصف استقبل صاحب السمو الملكي الامير فهد بن عبد العزيز ولى العهد ونائب رئيس مجلس الوزراء في مكتبه بالديوان الملكي سعادة نائب وزير الدفاع السورى .

برئاسة سلمان
الهيئة العليا لتطوير الرياض تعقد اجتماعاً لها أمس
سمو الأمير ماجد بن عبد العزيز يحضر لأول مرة اجتماع الهيئة

الرياض ـ واس ـ عقدت الهيئة العليا لتطوير مدينة الرياض اجتماعا لها مساء أمس في امانة مدينة الرياض برئاسة صاحب السمو الملكي الامير سلمان بن عبد العزيز امير منطقة الرياض ورئيس الهيئة .

وقد حضر الاجتماع صاحب السمو الملكي الامير ماجد بن عبد العزيز وزير الشئون البلدية والقروية وسمو الامير سطام بن عبد العزيز وكيل امارة منطقة الرياض ومعالي الشيخ عبد الله السديرى نائب سمو وزير الشئون البلدية والقروية وسعادة الشيخ عبد العزيز الثنيان امين مدينة الرياض وسعادة الشيخ محمد الصقير وكيل وزارة المالية وسعادة الدكتور فايز بدر وكيل وزارة التخطيط وسعادة المهندس عمر قاضي وعيس وزارة الشئون البلدية والقروية المساعد وكبار المسئولين في الامانة .

وقد بحث في هذا الاجتماع الاعمال المتعلقة بالهيئة كما اطلع اصحاب السمو الملكي وزير الشئون البلدية والقروية على منجزاتها .

اختيار امين عام للمؤتمر الاسلامى

علمت وكالة الانباء السعودية بانه من المقرر ان يعقد اجتماع لوزراء خارجية الدول الاسلامية في مقر الامانة العامة للمؤتمر الاسلامى بمدينه جده في اواخر شهر شوال الجارى لبحث موضوع انتخاب امين عام للامانة الاسلامية والامناء المساعدين نظرا لقرب انتهاء عملهم بالامانة العامة الاسلامية .

تقدير معنوى لرجال الاطفاء السوريين

بيروت ـ واس ـ قرر مجلس الوزراء اللبناني تقديم تقدير معنوى لرجال الاطفاء السوريين فقد منح وسام الى فوج اطفاء دمشق كما منح السائق الاطفائي محمد الحسن من فوج اطفاء دمشق وسام خاص . ويأتي ذلك تقديرا للمساهمة الفعالة والجهود التي بذلوها في اطفاء الحرائق في لبنان .

في خطابه الى مجلس الشعب السادات يقول:
العام القادم سيكون عام فلسطين

القاهرة ١٨ اكتوبر ـ ى.ب ـ اعلن الرئيس المصرى انور السادات في خطابه المسجل اليوم في مجلس الشعب اهتمام مصر ومعارضتها لتسليح الولايات المتحدة اسرائيل بصواريخ بيرشنج ارض ـ ارض .

وقال السادات مخاطبا اعضاء مجلس الشعب انه يريد ان يسجل هنا اهتمام مصر ومعارضتها لتصعيد امريكا تسليح اسرائيل وبصفه خاصه بالنسبة الى نوع الاسلحة .

واضاف الرئيس السادات قائلا ان هذا لا يتوافق مع الدور الذى تقوم به الولايات المتحدة في المنطقة .

وقال ان التصعيد من جانب واحد يجب ان يقابله تصعيد من جانبنا والنتائج في هذا الخصوص واضحة للجميع .

وقال الرئيس السادات مؤكدا ان سياسة مصر هى تحرير كل الاراضي العربية التي تحتلها اسرائيل فان القدس ونابلس والجليل (في الضفة الغربية المحتلة لنهر الاردن) وجبل الشيخ (في سوريا) لا تقل اهميه عن القنطرة والعريش (في مصر) .

وقال السادات انه عندما تفاوضت مصر اخيرا بشأن اتفاق فك الارتباط الثاني مع اسرائيل في سيناء تحدثنا ايضا عن سوريا وفلسطين واضاف الزعيم المصرى قائلا انه حصل على تعهدات من الحكومة الامريكيه لتحقيق فك ارتباط ثان على الجبهة السورية واتخاذ خطوة نحو الاعتراف بحقوق الشعب الفلسطيني .

وقال ان التاكيدات الامريكية لاسرائيل التي احتوتها الوثائق الموقعه باتفاق سيناء لا تهم مصر فاسرائيل منذ قيامها تحصل دائما على ما تريد من الولايات المتحدة بدون حاجه الى فك ارتباط ويبدو هذا دائما واضحا وبارزا في حساباتنا .

وقال السادات ان حرب عام ١٩٧٣ بين العرب واسرائيل لا يعنى اننا القينا السلاح او وقعنا وثيقة نهائية فاننا نعرف انه بدون الاعداد والاستعداد المستمر للحرب لا يمكننا الوصول الى سلام يمكن وصفه بأنه عادل .

ووقف السادات بحزم الى جانب تعهدات مصر بالاعتراف بالحقوق الشرعية للشعب الفلسطيني وقيادة منظمة تحرير فلسطين .

وقال السادات دون ان يذكر اسم اى بلد انه طالما حذر من تدخل اطراف عربيه اخرى في صفوف الشعب الفلسطيني كوسيلة للضغط على قيادتهم واضاف قائلا ان العام القادم سيكون عام فلسطين .

وقال لقد لعبنا دورا رئيسيا في الحث على الاعتراف الدولى بمنظمة تحرير فلسطين ودخول المنظمة في العديد من المنظمات الدولية وسوف نواصل نضالنا بكل الطرق والوسائل حتى يتحقق للشعب الفلسطيني مطامحهم الشرعية .

اعلان
عن بيع بيوت عمار قديم في موقع ممتاز

تعلن مؤسسة الغصن للتجارة والعقارات ميدان دخنه عن بيع البيوت العائدة لورثة المرحوم عثمان السليمان العتم الواقعة بالوسيطى قرب الشارع العام وعددها اثنين متجاورة لمساحتها الف وستمائة متر مربع تقريبا تقع على شارعين منها واحد متفرع من الشارع العام .. وذلك بالمزاد العلني يوم الاثنين الموافق ١٥ ـ ١٠ ـ ٩٥ بعد صلاة العصر مباشرة والبيع نقدا صافي السعي وقدره خمسة بالمائة .. وسيتم الافراغ للمشتري فورا بعد تسديد القيمة علما بأن من له رغبة بالشراء احضار مبلغ عشرين الف ريال تدفع فور اتمام البيع عنه نقدا او بموجب شيك مقبول الدفع وذلك عربون لاتمام البيع والشراء والله الموفق .

الوكيل الشرعي
صالح الناصر الغصن
ميدان دخنه ت ٢٧٥٧٥

مؤسسة عبد الله اللحيدان
(عقارات الرياض)
للتجارة والخدمات العقارية والزراعية
استيراد • تصدير • المشاريع الإسكانية
والمساهمات وتوكيلات تجارية وتعهدات
ومناقصات وكمسيون وبيع وشراء السندات العقارية
الرياض ـ المملكة العربية السعودية ـ طريق خريص
مقابل كلية الملك فيصل الجوية / ص.ت ٨٢٩٩ ت ٦٤١٤٨
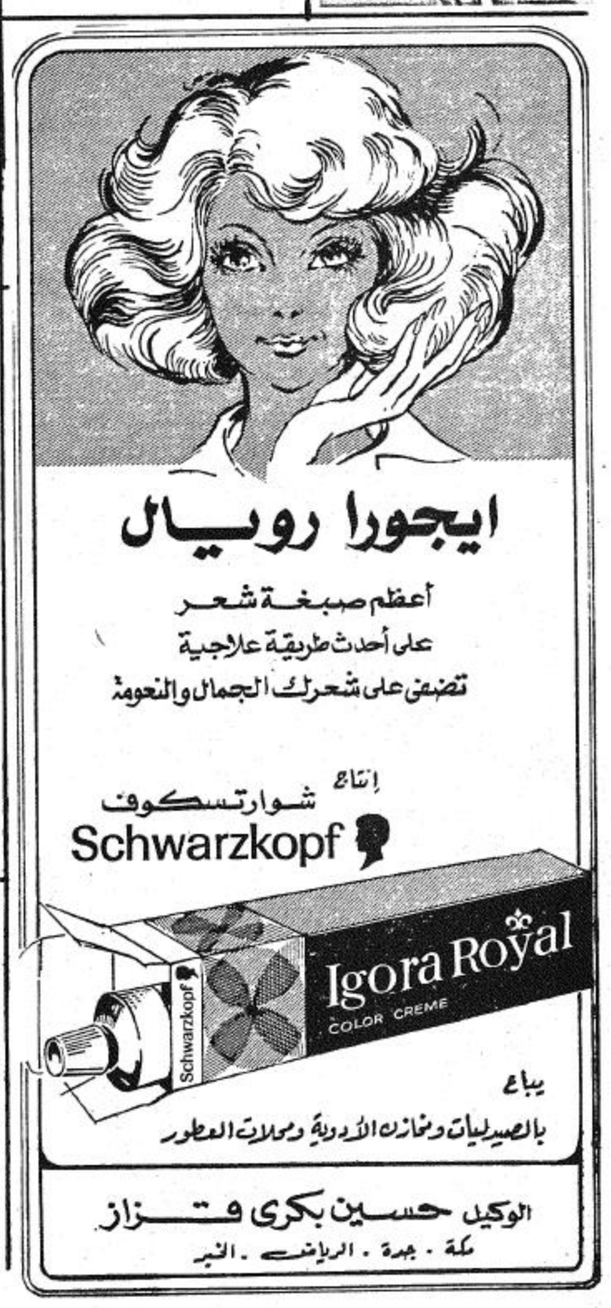
اعلان
يسر مؤسسة خلود التجارية
أن تعلن أن جهازها الفني اوشك
أن يكتمل ، والمؤسسة مستعدة للمقاولة
على المباني الخاصة للأفراد والشركات
مؤسسة خلود التجارية
شارع الستين ـ أمام سوق البلدية
هاتف ٦٦٩٩٥