في سباقات الأسبوع الـ ٢٩
كأس جامعة الامام: درة خبرة وقوة
كأس المهرجان الوطني: وهاج تفاهم مع كلارك

برهن الجواد المتوهج وهاج والعائد لاسطبل ابناء سعود الحارثي على قدرته الفائقة في اقتناص كأس المهرجان الوطني للتراث والثقافة والذي تنافس عليها ابرز جياد انتاج الميدان السعودي.. وقد توقف الجميع امام الفوز الصارخ الذي حققه وهاج على خبرة جياد الدرجة الثالثة.. مما زاد في ارتفاع اسهم ابناء الفحل المنجب (دبلن تاكسي) ووهاج.. ابرزهم الذي برزت قدراته هذا الموسم كثيراً وكجواد قادر على الفوز في سباقات كبيرة ولكن سباقه الأسبوع الماضي شهد بداية التحول الكبير.. بعد ان عرف ضالته في خيال متمكن ابرز قدرات وهاج الضائعة الأمريكي كيروبن كلارك والذي عرف كيف يهجم في الوقت المناسب والمسافة المناسبة بعد أن اخذ طليعة الخيل لهذه المسافة البالغة ٢٠٠٠م، الحصان المنهال وقاد الخيل حتى المنعطف الأخير..

ولكنه لم يصمد امام دخول وهاج المثير في مراحل السباق الأخيرة وكانت لعبة الأطوال لوهاج الذي ابتعد عن اقرب منافسيه الفرس ابها لـ ٩ أطوال التي احتلت وصافة وهاج.. وكانت المرشحة الأولى في هذا الشوط.

وجاء النادر في المركز الثالث بعد ان تغلب على منافسه ... وتراجع المنهال للمركز الرابع واحتل صخر المركز الخامس.. وعقب ذلك سلم راعي الحفل صاحب السمو الملكي الأمير بدر بن عبدالعزيز كأس المهرجان الوطني للتراث والثقافة لـ محمد بن سعود الحارثي والذي قطع حصانه وهاج مسافة هذا الشوط في ٢/٦/٨ دقيقة

○ الامير بدر يسلم كأس المهجان الوطني للمالك محمد الحارثي ○

كأس نادي الفروسية:
المرزوق.. سهولة ونفس طويل

وعن السباق الذي ما يزال عالقاً في ذهن المدرب راجح القحطاني للحصان العز اجاب بقوله سباقات كثيرة مازالت عالقة في ذهني ولكن سباقه مع اخيه نجم الخيل يبقى له ذكرى خاصة خصوصاً انه كان روعة ومثيرا طوال مراحله السبقية الأزرق في هذا الانجاز الذي يحسب للفروسية السعودية قبل الاسطبل الأزرق..

الأسبوع القادم جائزة اسطبل ابناء الأمير عبدالله بن عبدالعزيز الكبرى
كأس سمو ولي العهد للفرسان السعوديين نهاية الموسم

في ظل الاهتمام الكبير الذي يوليه سمو ولي العهد والدعم المتواصل للفروسية السعودية. فقد تقرر اقامة بطولة كبيرة جديدة على كأس سمو ولي العهد للفرسان السعوديين المشاركين بكافة اندية المملكة.

أعلن ذلك صاحب السمو الملكي الأمير متعب بن عبدالله بن عبدالعزيز رئيس اللجنة الفنية بنادي الفروسية عقب لقائه باعلامي الفروسية عصر الأحد الماضي مشيراً الى ان هذه البطولة ستكون بصفة سنوية وحدد الأسبوع الأخير (٣٢) من الموسم الحالي موعداً لانطلاق هذا السباق في عامه الأول، ووصف سموه هذه البطولة بأنها احدى مكارم وعطاءات راعي الفروسية الأول في المملكة سمو ولي العهد.. الذي يحرص دائماً على تشجيع كل منتسب لهذه الرياضة العربية الأصيلة والتي وصلت الى أعلى المستويات بفضل دعمه المادي والمعنوي اللامحدود للفروسية السعودية.

١٠٠ ألف ريال و ٣ كؤوس للفرسان الثلاثة

وأوضح سمو الأمير متعب بن عبدالله ان الفائز بالمركز الأول في كأس سمو ولي العهد للفرسان السعوديين سيحصل على كأس سمو ولي العهد الذهبية ومبلغ ٤٥ الف ريال فيما ينال صاحب المركز الثاني على الكأس الفضية ومبلغ ٣٠ الف ريال. وسينال صاحب المركز الثالث الكأس البرونزية ومبلغ ١٥ ألف ريال والفائز الرابع ١٠ آلاف ريال.. وسيحصل كل خيال مشارك على مبلغ ٥ آلاف ريال.

جائزة الاسطبل الاسبوع القادم

وحدد سمو الأمير متعب بن عبدالله موعد جائزة اسطبل ابناء الأمير عبدالله بن عبدالعزيز «الكبرى» والبالغة ٣٠٠ الف ريال في الأسبوع القادم (الاسبوع الـ ٣١) وقال ان هذه الجائزة المالية ستقام على شوطين جائزة كل شوط ١٥٠ الف ريال مخصصة للأفراس لمسافة (١٦٠٠م) والثانية لخيل الانتاج لمسافة (١٤٠٠م) واختتم الأمير متعب بن عبدالله حديثه مشيراً الى ان في الأسبوعين الأخيرين من هذا الموسم سيتم السحب على السيارتين للجمهور مقدمة من مؤسسة الوعلان والمملكة، وان تقديم مؤسسة الوعلان لأربع سيارات في الأسبوع الأخير فرصة كبيرة لمن لم يحالفه الفوزباحدى جوائز موسم ١٤١٥هـ.

الأمير سلطان بن محمد:
نهدي السجل الاسطوري الحافل لسمو ولي العهد والذي اوجد الأرضية الفروسية لعز الخيل

صاحب السمو الأمير سلطان بن محمد بن سعود الكبير الرجل الذي يقف خلف انجازات الاسطبل الأزرق اسطبل الأمير محمد بن سعود الكبير والمشرف عليه.

سألته بمناسبة تكريم عز الخيل في اعتزاله عصر اليوم ومن يهدي هذا الانتصار الأسطوري لهذا الجواد الرائع والذي يجير باسم الفروسية السعودية في المقام الأول فأجابني سموه بقوله:

باسمي وباسم سيدي الوالد وباسم جميع اخواني اهدي هذا السجل الحافل لهذا البطل لسمو سيدي ولي العهد الذي اوجد الأرضية الفروسية لمثل هذا الحصان مما مكنه من تحقيق هذا الانجاز على هذه الأرضية الفروسية في هذا البلد الكبير والذي صوب الاهتمام واطلق النداء للمسارعة من اجل ابراز القيم التراثية التي كانت ولا تزال تمثلها الفروسية كثروة وهبها الله تعالى الى هذه الأرض الطيبة فهذا انتصار كبير لهذا الحصان الكبير يهدى الى الرجل الكبير ورائد الفروسية السعودية سمو ولي العهد حفظه الله وابقاه.

عصر اليوم الأحد ووسط حضور جماهيري كبير:
عز الخيل واروع كرنفال
سيارة - ٧٠ ألف ريال - تذاكر - ساعات للجماهير

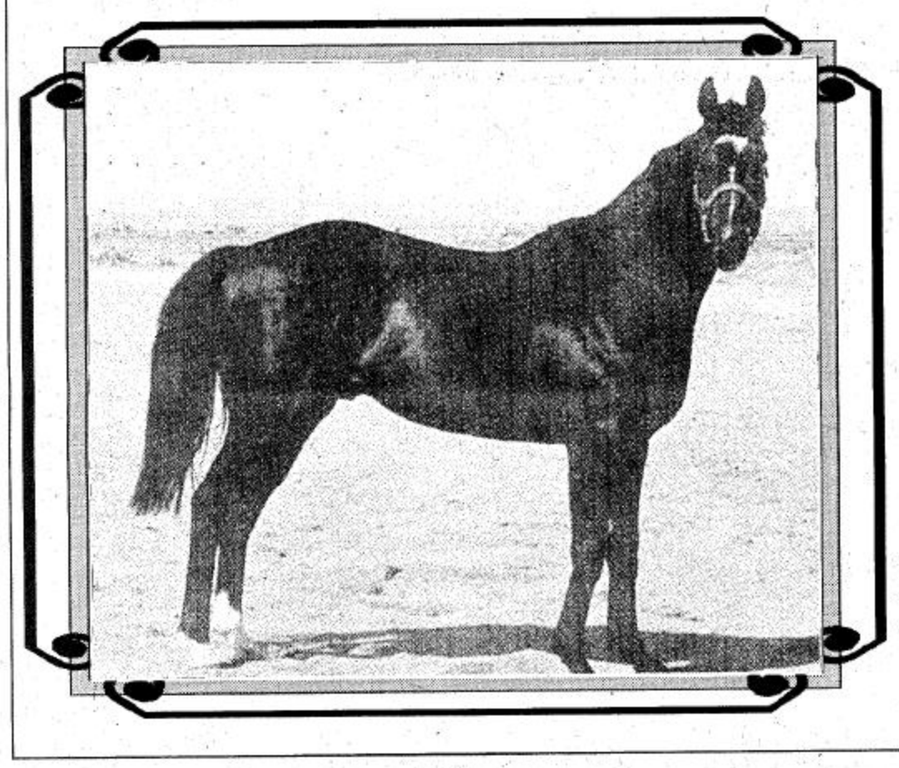

وسط حضور جماهيري كبير ومتوقع تتجه الأنظار صوب الميدان السعودي بالملز وذلك عندما يدشن الحصان الأسطوري عز الخيل ملك الأمير محمد بن سعود الكبير في أروع كرنفال فروسي بمناسبة حفل تكريم اعتزاله بعد سجل حافل مليء بالانتصارات التي وصلت الى رقم قياسي عالمي وصل الى ٤٥ فوزا و٢٤ كأساً. وستحظى الجماهير بمشاهدة عز الخيل عندما يستعرض في البادوك (الوداع الأخير لمحبوب الجماهير) ومشاركة ١١ جواداً تتنافس على خطف كأس عز الخيل والذي ينطلق عند الساعة ٤ عصراً، وستكون الجماهير عقب نهاية الشوط الثامن على موعد السحب مع جوائز مقدمة من الوعلان (سيارة) و ٧٠ الف ريال من الأسطبل (الأزرق) و ٢٠ ساعة ثمينة مقدمة من المراعي وتذاكر سفر مقدمة من العابر للسفر والسياحة.

٣ آلاف تذكرة للجماهير

تم اصدار ٣ آلاف تذكرة مجانية للجماهير التي سوف تحضر هذا الكرنفال عصر اليوم الأحد.. سيتم السحب عليها على الجوائز الكبرى بدءاً من السيارة المقدمة من مؤسسة الوعلان (الجائزة الأولى) وبقية الجوائز المالية وتذاكر السفر المقدمة من مكاتب العابر للسفر والسياحة.. و ٢٠ ساعة ثمينة مقدمة من شركة المراعي بداخلها صورة الحصان عز الخيل.

مدرب عز الخيل راجح بن محسن:
أرقام العز القياسية كافية!!

يقول المدرب السعودي راجح بن محسن القحطاني والذي اشرف على تدريب عز الخيل طوال مشاركاته بالميدان السعودي.. عز الخيل ظاهرة خيلية يصعب تكرارها في المستقبل القريب أو حتى الاقتراب من الانجاز الذي حققه بانتصاراته التي وصلت الى ٤٥ سباقا و٢٤ كأس ولم يصل اليها جواد منذ تأسيس نادي الفروسية.. وكوني مدرب هذا الجواد فان شعور الفخر والاعتزاز بهذا الجواد الذي سطر اروع السباقات والانتصارات يجعلني أفخر بأني ساهمت من خلال الاصطبل

عصر الخميس القادم
كأس عز الخيل في جدة

عصر الخميس القادم سيكون ميدان جدة على موعد مع كأس عز الخيل الثاني ومبلغ ٢٠ الف ريال تركض عليه جياد الانتاج في شوط مفتوح.

النادي انهى كافة استعداداته لكأس الأسطوري عز الخيل.

على كأس عز الخيل
انطلاقة المنهال.. هل تحرم البقية من اللقب الأول

١١ رأسا تحظى بالمشاركة في شوط المحتفى به كأس عز الخيل.. والذي ينطلق عند الساعة الرابعة عصراً.. وهي: أمانة - المنهال - النادر - القصيم - سفاح - ممتع - صخر - الدلم - عروس الميدان - مظنون - رحال.

الترشيحات تسير في صالح الحصان المنهال.. الذي يجيد الانطلاق على رأس الخيل.. وهذه الطريقة دائماً ما نجح فيها (المنهال) وحقق منها سيارة المراعي هذا الموسم وبنفس المسافة ٢٠٠٠م، ورغم عدم بروزه في سباقه الأخير الأسبوع الماضي الا أنه قد يستفيد من تلك المشاركة.. في هذا السباق.. يهدده دخول الحصان الأشقر «الدلم» الذي يتميز بدخوله القوي بعودته بعد راحة كافية أيضاً يدخل الحصان النادر.. بحظوظ قوية متى ما تغلب على عائق المسافة التي ربما تكون في غير صالحه نسبيا، ولا ننسى الحصان صخر الذي قدم هذا الموسم تسويات جيدة. أمانه - مظنون - رحال - القصيم - ممتع - سفاح ستحاول اثبات وجودها في هذا السباق واحتلال مراكز متقدمة.

١٠ آلاف ريال لكل جواد مشارك في كأس العز من المراعي

سيحظى كل جواد مشارك في شوط كأس عز الخيل بمبلغ وقدره ١٠ آلاف ريال خلاف الجائزة المعتمدة للخمسة الأوائل التي بلغت ٤٠ الف ريال.

بالاضافة الى الفي ريال لكل سايس .

هذه اللفتة الرائعة من لدن شركة المراعي للألبان يثمنها المشاركون في هذا الشوط.. والذين حظوا بشرف المشاركة على هذا الكأس الذي يحمل اسم هذا الجواد الذي سيظل عالقا في ذاكرة الفروسية السعودية لأنه شيد قصوراً من المجد الفروسي بفنه وموهبته طوال ٥ سنوات.

سايس عز الخيل
بكيت كثيراً لاصابة العز فهو صديقي الوفي

«السايس» هو دائماً الانسان القريب من حصانه وصديقه الوفي والأقرب له في الاسطبل وفي كل مكان يذهب له الحصان.

السايس حسني سيلا - تركي الجنسية أفنى عمره في الخيل بمهنة سايس.. طوال ٣٥ سنة منها ١٣ سنة باسطبل الأمير محمد بن سعود الكبير.. وكان سايس عز الخيل منذ ظهوره بالميدان السعودي.

يقول سيلا عن عز الخيل الذي يطلق عليه الصديق الدائم له منذ ٥ سنوات.. نشأت بيني وبين هذا الحصان علاقة صديق لصديقه اكثر من انسان بحصانه.

كان يعرفني ويحس بي من بعد.. مواقف كثيرة اتذكرها مع العز.. ومنها انه اثناء عودتي من احد السباقات برفقة هذا الحصان الذكي جداً وسلمته لسايس آخر لشراء بعض المشروبات وبعد ان احسست بالعطش، فتوقف عز الخيل عن المشي البتة حتى عدت اليه وعندما اصيب عز الخيل في الطائف تأثرت وحزنت كثيراً وتفجرت دموعي من البكاء كثيراً بعد اصابته الأخيرة التي ابعدته عن السباقات وذكريات العودة للاسطبل قبل الغروب ورأس عزالخيل مرتفع الهامة اما بكأس او نقطة لازالت عالقة في خيالي

الخيال السعودي بندر حمدام:
عز الخيل قنبلة الـ ٤٠٠م الأخيرة بالميدان السعودي

طوال مشاركات.. عز الخيل.. والتي بدأت منذ خمس سنوات وحقق فيها العز ٤٥ انتصاراً و ٢٤ كأسا لم يخسر طوال هذه السنوات الخمس سوى ١٠ مرات فقط ومنها أن هذه المشاركات الـ ١٠ كانت مساندته لجياد للمسافات الطويلة.

هذا الحصان امتطى صهوته العديد من الخيالة الأجانب وكان نصيب الخيال السعودي بندر حمدام من تحقيق هذه الانتصارات ١٢ انتصاراً.. ويعتبر اكثر خيال حقق هذا الرقم الذي جعله يكون خيال عز الخيل الأول وعندما سألته عن هذا اللقب وماذا يعني له فأجابني بقوله كل هذا النجاح الذي تحقق لي يعود لله ثم لثقة الأمير سلطان بن محمد في بداية مشاركتي كخيال ناشيء وجد التشجيع والمؤازرة من سموه وكان امتطاء صهوة عز الخيل امنية تحققت وساهم العز في فوزي بلقب خيال الموسم قبل الماضي من امام الكثير من الخيالة الأجانب اصحاب الخبرة الكبيرة ويكفي ان بروزي سبقه هذا الحصان الذي يشبه القنبلة التي دائماً ما تنفجر قوة وابداعا عند الـ ٤٠٠م الأخيرة في كل سباق يشارك فيه وهذه احدى ميزات صديقي عز الخيل ان صح التعبير.

أسرع من الهاجوس

وللشعر مساهمة في تكريم المحتفى به ومشاركة من احد عشاق عز الخيل وهم كثيرون.

اقرءوا عشق المرشود بهذه المقطوعة الرائعة لمحبوب الجماهير:

انت البطل ياعز وحب الجماهير
وراعيك شقران يفوقك حلاوى
وانت الذي بالزين كامل تصاوير
وانت الذي بالخيل ما تنتساوى
سلطان اختارك وسواء تقارير
بعقل حكيم دون قولة هقاوى
جاب الأمير من نسل فلاكسن هير
ودفع ملايين لشيوة لزاوى
عاش الأمير وعاش راعي المناظير
محمد ما خلا لخيله عزاوى
والعزعز للرجال المناعير
كم راس شيخ يرفعه ماتراوى
عز الخيل اللي كسر الخيل تكسير
من قوة به صايره ما تساوى
اسرع من لهاجوس لراع لتفاكير
واسرع من طيور تسمى نداوى
اسرع من الصاروخ قبل التفاجير
لصار موزون لظرب العداوى
يالعز ما بالخيل مثلك مقادير
كم سابق دونك عثر ثم تهاوى
كم سابق يقعد براسه زعاطير
كسر كرابيجه وعدم المقاوى
عشرين مع عشرين وخمسة بتقدير
عاشت يمين اللي خذاها وقاوى
تمت وصلى الله على هادي الخير
محمد العادل وللناس ساوى

عثمان السعد المرشود

- كأس سمو ولي العهد للفرسان السعوديين فرصة كبيرة للخيالة السعوديين في كافة انحاء المملكة عندما يركضون بالميدان السعودي وربما تكون نقطة العبور لمن يثبت وجوده في هذا السباق الكبير.
- المدرب راجح بن محسن مدرب عز الخيل.. وخيال العز بندر حمدان سوف يشملهما التكريم مع عزهما.
- ١٥٠ الف ريال جائزة للشاركين في كأس عز الخيل يستاهل.
- مساهمة بعض القطاعات الخاصة في تكريم اعتزال «عز الخيل» خطوة رائعة يشكرون عليها وتسجل ولأول مرة باسم المحتفى به عز الخيل (الأزرق).
- مع عز الخيل اتحدت الالوان البيضاء والخضراء والحمراء واتفقت على محبة هذا الجواد.. دون النظر الى شعاره الذي يحمله.. او لا يحق لنا ان نحب عز الخيل ونكتب عن من زرع علامات الاعجاب على السنة الجماهير وانتزع آهات الاعجاب وسطرها ركضاً وابداعاً.. نحن فخورون بالعز.

درع البنك السعودي المتحد في اعتزال الأسطوري

يقدم البنك السعودي المتحد درعا بهذه المناسبة في احتفال عز الخيل.. وسيقوم بتسليمه مندوب البنك صالح العتيبي في مراسم تتويج الأسطوري عز الخيل.

كتاب خاص عن عز الخيل
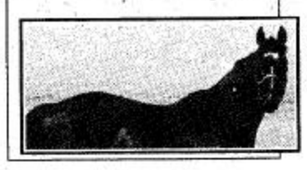
قام الزميل خالد السياري معد صفحة الفروسية بالرياضية باعداد كتاب خاص عن الحصان الأسطوري عز الخيل يحكي انجازات العز ومسيرته بالميدان السعودي وآراء بعض أوساط الفروسية وكذلك مقالات بعض الكتاب الصحفيين.. وسوف يوزع بعض من اعداد هذا الكتاب للحضور في هذا الكرنفال الفروسي الكبير.