إذا لم تكن هذه العلامة على سيارتك فما دفعت أكثر مما يجب

معرض الأخيار للسيارات
Elektiar Showroom
FOR YOUR CHOICE OF CARS

لجميع أنواع السيارات الجديدة والمستعملة
مع امكانية استبدال سيارتك بسيارة أخرى
الرياض .. طريق خريص .. حي المعارض
هاتف: ٤٠٢٣١٥٥٣٦ / ٤٠٢٣١٥٤٥٦ ص.ب ٣١٧٦

بسم الله الرحمن الرحيم

الجزيرة

١ ريال

٢٤ صفحة

صحيفة يومية تصدر عن مؤسسة الجزيرة للصحافة والطباعة والنشر

Al-Jazeera Daily Newspaper - 25 TH Year - Wednesday, 6, Rabei (1) 1408H. - 6, AL akrab 1366 H. SH. - 28, October 1987G. - No. 5508

الاربعاء ٦ ربيع الاول ١٤٠٨هـ - ٦ العقرب ١٣٦٦هـ ش - ٢٨ تشرين اول (اكتوبر) ١٩٨٧م - السنة الخامسة والعشرون - العدد ٥٥٠٨

وصلت أصغر آلة من يوبكس

آلة تصوير صغيرة لكل مكتب مع وظائف: تزويم، تصغير وتكبير، ألوان اختيارية، تحكم بالكثافة، تغيير موقع الصورة، تصوير أجزاء الأصل، عزل أجزاء من الأصل وغيرها من الميزات.

كونيكا يوبكس دارد | Konica U-BIX 150Z

مؤسسة بيت الرياض | الجرايسي JERAISY

الرياض ٤٠٥٥٥٥٨
جدة ٦٩١٣٣٣
الدمام ٨٣٢٤٤٤٤
القصيم ٣٢٤٠٠٦١

□□ السفير المغربي في حديث خاص لـ «الجزيرة»:

خادم الحرمين الشريفين بذل جهودا متواصلة لجمع شمل الامة العربية وتوحيدها

الدمبلم - منصور العدوان:

اكد الدكتور احمد رمزي سفير المملكة المغربية لدى المملكة بان سياسة المملكة العربية السعودية سياسة حكيمة نابعة من سياسة خادم الحرمين الشريفين الملك فهد بن عبدالعزيز.

وقال بان خادم الحرمين الشريفين يبذل جهودا متواصلة لجمع شمل الامة العربية وتوحيدها، ووقوف المملكة بقوة وحزم ازاء التحديات التي تجابه الامة العربية الى جانب المساعدة الاخوية السخية التي تقدمها المملكة الى العديد من الدول العربية والاسلامية وبعض الدول الصديقة هي محل تقدير واكبار الجميع فضلا على ما توفره المملكة من دعم معنوي ومادي كبير لجميع اجهزة العمل العربي المشترك.

خادم الحرمين الشريفين استقبل جموعا من المواطنين

علاقاتنا بالمملكة وطيدة وقوية

وقال عن علاقة المملكة العربية السعودية بالمغرب بانها علاقة ممتازة فهي علاقة وطيدة وقوية لابعد الحدود.. وباستطاعتي ان اقول ان المملكة العربية السعودية امتداد للمغرب وكذلك المغرب امتداد للمملكة العربية السعودية فيما

(البقية ص ٢٢)

خادم الحرمين الشريفين وولي عهده الأمين يشكران الناظر وكافة العاملين بوزارة التخطيط

نوه خادم الحرمين الشريفين الملك فهد بن عبدالعزيز حفظه الله بالجهود التي بذلت في سبيل اخراج الجزء الثالث من دليل البحوث والدراسات للفترة من ١٤٠٦/١٤٠٧هـ.

واعرب حفظه الله في برقية تلقاها من حفظه الله معالي وزير التخطيط بالنيابة الاستاذ هشام ناظر ونقلتها «واس» عن

(البقية ص ٢٢)

□□ اصداء عالمية لتطورات حرب الخليج:

دي كويلار: سأتلقى ردّ امن العراق وايران على خطة انهاء الحرب الأسبوع القادم

شولتز: الحظر الامريكي التجاري ضد ايران رمزي

العواصم العالمية - مراسلو الجزيرة - الوكالات:

ما تزال تطورات حرب الخليج تحدث اصداء عالمية ومحلية واسعة النطاق وسط الجهود المبذولة على مختلف الأصعدة املا في حمل النظام الايراني على الاستماع الى صوت العقل والسلام وقبول وقف اطلاق النار وحقن دماء المسلمين وتجنيب المنطقة مخاطر لا يعلم مداها الا الله.

ففي ابوظبي اعلن السيد خافيير بيريز دي كويلار السكرتير العام للامم المتحدة لصحيفة الخليج الصادرة بالشارقة امس طبقا لما ذكرته «كونا» ان الاسبوع القادم سيشهد نشاطا مكثفا بشان حرب الخليج حيث من المقرر ان يتسلم ردي العراق وايران على الخطة التي قدمها اليهما ازاء انهاء الحرب.. وعبر دي كويلار عن تفاؤله بان الطرفين سيكونان جادين في ردهما غير انه قال «انني لا يمكنني ان اتفاءل بخصوص فحوى ردود فعلهما».

ونفى انه سيقوم بزيارة لطهران وبغداد مع نهاية الاسبوع الجاري وانما سيتلقى الردود عن طريق سفيري البلدين في الامم المتحدة ثم يرسلان مبعوثين خاصين لاجراء المفاوضات اللاحقة على الخطة.

وفي الوقت نفسه نقلت صحيفة الاتحاد امس عن جوليو اندريوتي وزير خارجية ايطاليا ورئيس مجلس الأمن الدولي لهذا الشهر انه في حالة وصول رد سلبي من جانب ايران فان على مجلس الأمن ان يتولى مسؤولياته من اجل تنفيذ القرار رقم ٥٩٨ وحتى يظل للامم المتحدة فعالية القرار.

وحول قرار الرئيس الأمريكي ريجن بفرض حظر على جميع الواردات الايرانية لامريكا وفرض قيود اشد على الصادرات الامريكية بسبب الهجمات الايرانية على مصالح امريكية في الخليج اعترف جورج شولتز وزير الخارجية الأمريكي بأن الحظر يعد رمزيا بشكل كبير ولكنه يثير امالا بجعل حياة ايران اكثر صعوبة خاصة اذا حذت دول اخرى حذو الولايات المتحدة.

واضاف شولتز في مقابلة تلفزيونية نقلتها «رويتر» ان قرار الحظر الذي يستهدف بصفة اساسية مبيعات ايران من النفط الذي يشكل المورد الرئيسي

(البقية ص ٢٢)

□□ تأكيدات ليبية لرفض احتلال الأراضي العربية

مسؤول ليبي يؤكد رفض بلاده لاحتلال ايران لارض عراقية

تونس/مكتب الجزيرة - الطيب فراد:

اعلن السيد عبدالعاطي العبيدي مندوب ليبيا لدى الجامعة العربية ان ليبيا لا تقبل احتلال ايران لاي شبر من الأراضي العراقية وقال ان ايران احتلت اجزاء من اراضي العراق وانه لهذا السبب حدث تحول في موقف ليبيا من الحرب العراقية/ الايرانية.

واضاف المندوب الليبي في تصريح ادلى به في تونس امس ان التحول في الموقف الليبي يرجع ايضا الى ان حرب الخليج ادت الى تدخلات اجنبية في منطقة الخليج مؤكدا ان ذلك التدخل يمثل تهديدا لأمن الدول والشعوب العربية .. كما يرجع التحول في الموقف الليبي الى ان اسرائيل استغلت هذه الحرب لربط علاقات

(البقية ص ٢٢)

■■ عرفات يؤكد:

مستعد للقاء شامير او اي مسؤول اسرائيلي في اطار المؤتمر الدولي فقط

صرح ياسر عرفات رئيس اللجنة التنفيذية لمنظمة التحرير الفلسطينية بانه على استعداد للالتقاء باسحق شامير رئيس وزراء اسرائيل او اي مسؤول اسرائيلي اخر ولكن فقط في اطار مؤتمر دولي بشأن الشرق الاوسط.

واعرب عرفات طبقا لما نقلته وكالة الأنباء الفلسطينية عن تفاؤله ازاء مصير الرهائن الغربيين في لبنان.

□□ عمان تستعد للقمة الطارئة

موفدان من أمير الكويت والسلطان قابوس يسلمان رسالتين للعاهل الاردني

تتجه الأنظار الآن الى العاصمة الاردنية عمان التي تستقبل بعد اسبوع ملوك ورؤساء الدول العربية حيث يعقدون مؤتمرهم الطارئ، يوم الثامن من شهر نوفمبر القادم وهو اللقاء الذي لم يتكرر منذ عام ١٩٨٥ وذلك لبحث عدد من القضايا الساخنة التي تواجه الامة العربية الآن وفي مقدمتها قضية الشرق الاوسط والحرب العراقية الايرانية.

وفي اطار الاعداد للمؤتمر يتوافد العديد من المبعوثين من القادة العرب الى عمان لنقل رسائل الى الملك حسين عاهل الاردن وكبار المسؤولين الاردنيين تتناول التنسيق والاعداد للقمة .. ففي هذا المجال ذكرت «واس» ان معالي الشيخ علي الخليفة العذبي وزير النفط الكويتي وصل الى عمان امس لتسليم رسالة من سمو الشيخ جابر الأحمد امير الكويت الى

(البقية ص ٢٢)

□□ ظهر امس بمكتب سموه:

الأمير نايف يترأس اجتماع مجلس ادارة المركز العربي للدراسات الأمنية

كتب/ابراهيم حمد الدعيج:

ترأس امس الثلاثاء صاحب السمو الملكي الامير نايف بن عبدالعزيز وزير الداخلية ورئيس مجلس ادارة المركز العربي للدراسات الأمنية اجتماع المركز حيث ناقش التقرير الذي اعد عن نشاطات المركز خلال الفترة الماضية.

وعقب الاجتماع صرح د. فاروق عبدالرحمن مراد رئيس المركز العربي للدراسات الامنية والتدريب بأن المجلس ناقش تقرير المركز ونشاطاته في الفترة السابقة ومطالبة الدول بتقديم ما يخصها في ميزانية المركز.

واشار د. مراد الى انه تمت مناقشة جائزة الكتاب الأمني واقر مجلس الادارة نظام الجائزة واعتمد جائزة مقدارها ١٠٠ الف ريال بالاضافة الى شهادة تقدير ودرع المركز لاحسن مؤلف باللغة العربية في ميدان السياسة الجنائية وتنظم كل سنتين.

واوضح رئيس المركز بانه تمت الموافقة على ان تقدم المختبرات الجنائية في المركز بعد اكتمالها دورات تدريبية متخصصة في ميادين التزييف والتزوير والاسلحة والطلقات النارية ومسرح الجريمة والمخدرات ودورات مخبرية تطبيقية تبدأ من العام القادم ١٩٨٨م لرجال الأمن العرب.

واشار د. مراد الى ان التقرير الخاص بالمركز اشتمل على جزءين جزء عن انجازات المركز وجزء عن الوضع المالي للمركز وما امكن ان يحققه من موارد وما حصل عليه من ايرادات.

(البقية ص ٢٢)

□ نايف بن عبدالعزيز □

مؤتمر البنوك والتجارة بالسلام اباد يدعو الى اقامة مشاريع مشتركة بين الدول الاسلامية

دعا مؤتمر البنوك والتجارة بين الدول الاسلامية الذي اختتم اعماله في اسلام اباد الليلة قبل الماضية الى تأسيس مشاريع مشتركة بين الدول الاسلامية بهدف تطوير وتصنيع المنتجات من المواد الخام وترويج الصادرات .. وكان المؤتمر الذي استمر يومين قد اختتم اجتماعاته بالخروج باربع ملاحظات رئيسية حول اوضاع التجارة في الدول الاسلامية وذلك بعد بحث ومناقشة العديد من التقارير في هذا المجال من قبل الخبراء الاقتصاديين والمؤسسات التي شاركت في هذا المؤتمر.

وتم تنظيم هذا المؤتمر طبقا لما اوردته «كونا» الذي كان قد افتتحه

(البقية ص ٢٢)

بعد فشل مرتين:

امريكا تنجح في اطلاق صاروخ تيتان

اطلق سلاح الطيران الامريكي صاروخا من طراز /تيتان/ يحمل قمرا صناعيا سريا الى الفضاء من قاعدة بولاية كاليفورنيا.

وكانت هذه اول عملية ناجحة لاطلاق الصاروخ الامريكي بعد فشل محاولتين مماثلتين في عامي ١٩٨٥ و١٩٨٦.

ونقلت «ق.ن.ا» عن راديو صوت امريكا قوله ان عملية اطلاق الصاروخ /تيتان/ تعتبر ذات اهمية حيوية من الناحية العسكرية ولبرنامج الفضاء الامريكي بصفة عامة.

□□ في اجتماع سموه بالابراهيمي امس:

الأمير سعود الفيصل يبحث العلاقات الثنائية بين المملكة والجزائر

□ لقطة من الاجتماع □

اجتمع صاحب السمو الملكي الامير سعود الفيصل وزير الخارجية بمكتبه امس بمعالي وزير الخارجية الجزائري الدكتور احمد طالب الابراهيمي الذي وصل الى الرياض امس قادما من جدة.

وجرى خلال الاجتماع كما ذكرت «واس» بحث اوجه العلاقات الثنائية بين البلدين الشقيقين على مختلف المستويات بالاضافة الى تطورات الحرب العراقية الايرانية والمسائل الاخرى ذات الاهتمام المشترك.

(البقية ص ٢٢)

في الجزيرة اليوم

□ الدوغة والعمائم الرأي والصورة

□ ١٩٣ وظيفة شاغرة في جامعة الملك سعود الاخيرة

□ الاهلي والقادسية.. من سيعوض على حساب الاخر؟ الرياضة

(التفاصيل بالداخل)

بسم الله الرحمن الرحيم

دعوة من

الغرفة التجارية الصناعية بالرياض

للاجتماع بوفد تجاري بريطاني ..

يسر الغرفة التجارية الصناعية بالرياض دعوة السادة رجال الأعمال والمهتمين للاجتماع بوفد تجاري بريطاني متخصص بصناعات الرعاية الصحية ويمثل اعضاؤه الشركات المنتجة للأجهزة والمواد التالية:-

أجهزة التخدير - أجهزة الامتصاص - أجهزة العلاج بالأوكسجين - أجهزة تهوية - خطوط أنابيب غاز للأغراض الطبية وغرف العمليات - أجهزة طبية لما بعد الولادة ومضخات النقع - ضمادات للجراحة - معدات النيوديميوم - أجهزة الليزر ولوامقيا والليزر وثاني أكسيد الكربون - طاولات للجراحة والعمليات - معدات العلاج بالإنفاذ الحراري - أجهزة لتشخيص أوعية القلب والقبالك (الولادة) والتظير - أجهزة التشخيص فوق الصوتية للاستعمال في الأوعية الدموية والتوليد - أجهزة طبية كهربائية - أنظمة الانضغاط المتقطع للعلاج الطبيعي - ماكينات لتنظيف أرضيات المستشفيات والمواد المساعدة على ذلك ..

كما يسرها دعوتكم لحضور حفل الاستقبال الذي تقيمه بهذه المناسبة في تمام الساعة السادسة من مساء يوم الإثنين ١٤٠٨/٣/١١هـ الموافق ١٩٨٧/١١/٢م وذلك بصالة اجتماعات الوفود في الدور الأول من مبنى الغرفة.

الغرفة التجارية الصناعية بالرياض

شارع الضباب - ص.ب: ٥٩٦ الرياض ١١٤٢١

ت: ٤٠٤٠٠٤٤ تلكس (عربي - لاتيني) ٤٠٤١١٠ لاتيني ٤٠١٠٥٤

إعلان

تعلن صالة حلوان اخوان

بالرياض - شارع الستين

عن توفر غرف تبريد ومستودعات للتخزين

* المواد الغذائية معروضة للإيجار بأسعار معقولة. *

في حالة الرغبة الاستئجار يمكن الاتصال بالشركة على الهاتف: ٤١٧٥٩٢٩ / ٤١٨٧٧٢٣ ٤١٧٤٩٦٤ عناية السيد إدريس الوزن.

بشرى لك

ياسيدتي

معرض أزياء ألوان

يعلن عن تخفيضاته الموسمية

على أحدث الموديلات وآخر صيحات الموضة من أشهر بيوت الأزياء الإيطالية العالمية

٥٠ ٪ على مختلف الأزياء.

٤٠ ٪ على جميع أنواع شنط اليد النسائية (جلد أصلي / جلد صناعي / جلد حيات)

٥٠ ٪ على الاكسسوارات.

فرصة حقيقية ولمدة محدودة

من ١ ربيع أول ١٤٠٨هـ الموافق ٢٣/١٠/١٩٨٧م

إلى ٢٤ ربيع أول ١٤٠٨هـ الموافق ١٥/١١/١٩٨٧م

* مع تحيات، ألوان الأزياء *

الرياض شارع العليا العام - قرب أسواق المدينة المركزية

(تصميم الغرفة التجارية رقم ٧١٢)

هند أرانفر وحمام

مكتب العويني للاستقدام

الرياض شارع الناصرية - ت: ٤٠٤١٦٢١٠ / ٤٠٤١٦٢٣٤

تشرف

شركة متركد والزنان للزراعة والتجارة

إلى المزارعين

متوفر الآن..

والتسليم فوري

اسمدة مركبة ٢٣/٢٣/٠ دينمركية

سوبر فسفات عراقي ثلاثي

سماد يوريا

مبيد دايمثويت

الاتصال به الادارة: ٤٧٩٠٣١٦ / ٤٧٨١١٨٣

مندوبين ٤٠٦٨٥١٢

يعلن معرض

زهار

ألبسة نسائية ألبسة أطفال

أحدث إسم في عالم الأزياء بالرياض

عن

السوبر ماركت

تألق بيوت الأزياء العالمية

إبتداء من اليوم السبت ٢ ربيع الأول ١٤٠٨ هـ الموافق ٢٤/١٠/١٩٨٧ م

تقديم: ٧٠٣

الرياض - العليا - شارع الثمانين بجمع المحمدية بجوار مكتبة الملك فهد ت: ٤٠٢٣٠٦٧

السفير المغربي .. (بقية)

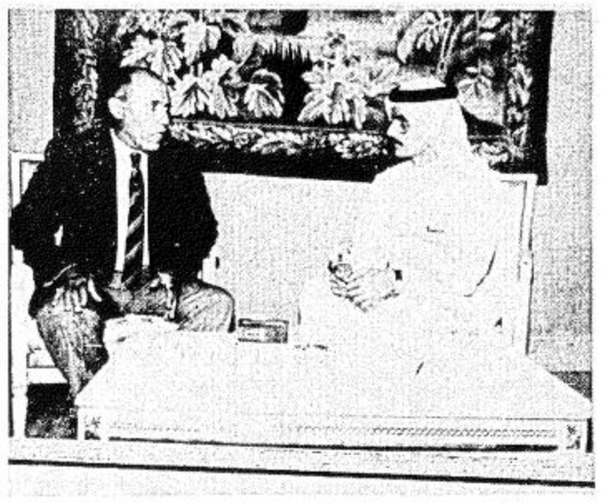

يتعلق بالتشاور على الصعيد السياسي الثنائي وعلى الصعيد العربي والاسلامي والدولي.. واذا اضفت اي كلمة على هذا الكلام فانني سأبخس هذه العلاقات حقها .. لانها متميزة وفي المستوى المطلوب ولله الحمد.

تبادل الزيارات مطلوب

- وحول زيارة صاحب السمو الملكي الامير سلطان بن عبدالعزيز النائب الثاني لرئيس مجلس الوزراء ووزير الدفاع والطيران والمفتش العام .. علق السفير المغربي على هذه الزيارة .. بانها زيارة ايجابية في حد ذاتها ان يزور سمو الامير سلطان بن عبدالعزيز المغرب بلده الثاني.. فكان سموه حريصا دائما ان يزور المغرب في هذا الصيف.. وكانت هذه الزيارة كذلك داخلة في اطار الاتصال والتوافق والتواصل والتشاور.. وكل هذا اعتبره ايجابيا.. فلو تكررت الزيارات على هذا المنوال بين البلاد العربية الاخرى لكان ذلك شيئا جميلا يحكي بصدق التآخي العربي.

المملكة قفزت بقوة

وقال بأن المملكة العربية السعودية في الحقيقة اراها ولله الحمد بخير واتمنى من الله ان تبقى بهذا الخير وارى ان المملكة العربية السعودية حققت في ظرف خمس عشرة سنة الى ٢٠ سنة ما لم تحققه الكثير من بلاد العالم في مئات السنين..

فقد زرت المملكة العربية السعودية لأول مرة في تاريخ ١٩٦٧م حيث كنت في ذلك الوقت رئيسا للبعثة الصحية للحج .. وارى المملكة بعد ذلك الوقت قد تقدمت تقدما ملحوظا.. حيث انني زرتها بعد ذلك العام عدة مرات والآن اعيش فيها وما اراه في صعيد التجهيزات الأساسية والخدمات الطبية والصحية وفي صعيد التعليم العام والتعليم الجامعي وكذلك تعليم المرأة وفي صعيد تكوين الانسان السعودي المسلم كل ذلك متمش مع العقيدة الاسلامية السمحة والأمن والاستقرار الذي تنعم به هذه البلاد.. واقامة جامعة اسلامية كل هذا نعتز به ونفتخر .. ونطلب من الله سبحانه وتعالى ان يديم الاستقرار على هذه البلاد الكريمة تحت ظل خادم الحرمين الشريفين الملك فهد بن عبدالعزيز وولي عهده الأمين .

عزيمة القادة العرب في قمة عمان سوف تنهي جميع الأوضاع السياسية ان شاءالله

وقال الدكتور احمد رمزي عن الأوضاع السياسية التي تشهدها منطقة الخليج .. بأن العالم العربي والاسلامي اسف على الحرب العراقية - الايرانية لاسالة الدماء الاسلامية على الساحة ، والآن نرى مع الأسف الشديد ان هذه الحرب تتسع رقعتها ونخشى ان تتسع الى ما لا نهاية .. فالمطلوب ان تتوقف هذه الحرب.. وكيف تتوقف هذه الحرب الله سبحانه وتعالى يعلم .. وذلك مرهون بعزيمة القادة العرب الذين سيجتمعون قريبا في عمان .. واسأل الله سبحانه وتعالى ان يلهمهم الى ما فيه الخير لصالح الامة العربية والاسلامية .. اما عن الحرب نفسها فشيء لا ارى فيه اي مصلحة لأي طرف من الأطراف.. بل هو يخدم اعداء المنطقة ويطيل الى حد بعيد حل المشكلة الحقيقية وهي مشكلة الشرق الاوسط مشكلة الشعب الفلسطيني.

التمسك بشريعتنا الاسلامية هو الحل الوحيد للعالم العربي

وقال بان مايدور في خلدي بل في خلد كل عربي وكل مسلم هو ان حل المستقبل للعالم العربي المسلم بوحدته فقط.. بتمسكهم بشريعتهم الاسلامية السمحة.

انشاء شركتين لانتاج البذور الزراعية والدواجن بدول مجلس التعاون

اقر وزراء الزراعة والمياه بدول مجلس التعاون لدول الخليج العربية الدراسة المقدمة لهم بشأن انشاء شركة لانتاج وتسويق البذور الزراعية بين دول المجلس وكذلك انشاء شركة للدواجن .

وقرر الوزراء في ختام اعمال الاجتماع الرابع للجنة الدائمة للتعاون الزراعي والمائي بدول المجلس امس طبقا لما اوردته «ق.ن.ا» افساح المجال لمواطني دول مجلس التعاون للمساهمة في الشركة الوطنية السعودية لانتاج وتسويق البذور وذلك تشجيعا للقطاع الخاص والمساهمة في مشروع الشركة السعودية لانتاج الدواجن .

وقد اطلع الوزراء خلال اجتماعهم على مذكرة الامانة العامة لمجلس التعاون حول ايجاد مختبر لتشخيص الأمراض الفيروسية ومختبر لانتاج اللقاحات البيطرية ودراسة الجدوى الاقتصادية التي اعدتها الأمانة العامة لانشاء المختبرين.

كما ناقشوا مذكرة الأمانة العامة حول دراسة تحديث الخرائط الهيدروليكية لطبقة مياه الدمام المشتركة التي اجراها المركز العربي لدراسة المناطق الجافة والأراضي القاحلة بتكليف من الامانة وفق توجيهات لجنة التعاون الزراعي والمائي بدول المجلس في اجتماعها الثاني

العلماء وقادة المنظمات .. (بقية)

اتخذ في اجتماع عقد يوم الجمعة ١٩٨٧/٨/٧م والذي حمل فيه الاجتماع نظام ايران مسئولية تلك الاحداث العدوانية واثارة الفتنة من اجل المقدسات الاسلامية.

وطالب الاجتماع العالم الاسلامي بالنظر في حقيقة مآربهم من هذه الاعمال التي يقومون بها منذ عدة اعوام كما طالبوا بمنع باعثي الفتن من دخول الحرمين الشريفين.

واكدوا ان الذين لا يحترمون قدسية الحرمين الشريفين ليسوا مؤمنين.

وشجب خطيب ومهتم دار العلوم لنشر القرآن في مسجد الخلفاء الراشدين شارع حيات سرور منطقة كوجر خان مقاطعة راو البندي سياسة النظام الايراني ومحاولة ذلك النظام نشر الفساد اثناء الحج.

وطالب الخطيب المملكة بفرض حظر على دخول المفسدين في المستقبل الى المشاعر المقدسة.

ونوه السيد بر اوليا بادشاه فاروق من مدينة راو لبندي بما تقدمه المملكة بقيادة خادم الحرمين الشريفين من عون ومساندة للمسلمين في كل بقاع الارض.

واعرب في برقية تلقتها السفارة في اسلام اباد عن اله وحزنه لما ارتكبه النظام الايراني من اعمال عدوانية في مكة المكرمة ابان موسم الحج الماضي.

وقال حكيم محمد امير خان نيازي من منطقة كمبر مساتي ان من واجب المملكة والعالم الاسلامي بأسره منع الايرانيين من نشر الفساد عند بيت الله الحرام اثناء موسم الحج.

واوضح في برقية رفعها الى سفارة خادم الحرمين الشريفين في اسلام اباد ان المملكة بقيادة خادم الحرمين الشريفين عاملت المخربين الايرانيين بالتسامح وضبط النفس على ما فعلوه سابقا حرصا على عدم تعكير الجو الروحي للحجاج.

واشار الى ان الايرانيين تجاوزوا كل الحدود في هذه المرة.

وحمل النظام الايراني مسئولية تلك الاعمال الاجرامية وقال اننا على استعداد دائم للتضحية بأنفسنا متى ما تطلب الامر للدفاع عن حرمة مكة المكرمة.

كما ادان الطالب محمد الياس من مدينة مظفر والسيد عبدالوهاب وحيد رئيس منظمة الشباب المسلم واتحاد الشباب الباكستاني والسيد محمد يوسف من مدينة كوجرا قوالة اعمال النظام الايراني في موسم الحج الماضي.

واكدوا تأييدهم ومساندتهم لكل ما اتخذته المملكة من تدابير للمحافظة على قدسية المشاعر والمحافظة على راحة الحجاج وسلامتهم.

موفدان من أمير الكويت (بقية)

الملك حسين تتعلق بتطورات الاحداث على الساحة العربية في ضوء تزايد الاعتداءات الايرانية على الكويت .. كما تتعلق بالموضوعات المدرجة على جدول اعمال القمة الطارئة.. وقد اعلن رسميا في الكويت ان امير الكويت سيرأس وفد بلاده الى هذه القمة.

كما وصل الى عمان امس رئيس الديوان الملكي السلطاني العماني سيف بن حمد لتسليم رسالة من السلطان قابوس بن سعيد الى الملك حسين تتعلق بالاستعدادات لعقد القمة الطارئة والموضوعات المدرجة على جدول اعماله.

ومن جهة اخرى غادر تونس امس السيد الهادي المبروك وزير الخارجية التونسي متوجها الى دمشق في زيارة لسوريا يسلم خلالها رسالة من الرئيس التونسي الحبيب بورقيبة الى الرئيس السوري حافظ الأسد تتعلق بالموقف السائد على الساحة العربية وعلاقات التعاون بين البلدين.

ويجري السيد المبروك الذي سيرأس وفد بلاده الى مؤتمر القمة العربي مشاورات مع المسؤولين السوريين حول عدد من المسائل التي ستكون محل بحث بالمؤتمر.

وقال السيد المبروك في تصريح له قبل مغادرته ونقلته «ق.ن.ا» ان الاخطار التي تشهدها المنطقة العربية تتطلب اجراء مشاورات بين تونس وسوريا لتنسيق المواقف في مواجهة هذه الأخطار.

وفي اطار استعدادات الاردن لاستقبال الزعماء والقادة العرب وتوفير الاجراءات الامنية المتعلقة بعقد القمة اصدرت السلطات الاردنية قرارا بوقف اصدار تأشيرات الدخول للاردن اعتبارا من امس وحتى انتهاء القمة غير ان القرار لا يشمل القادمين في مهمات رسمية.

مسئول ليبي (بقية)

عسكرية بينها وبين ايران. وقال انه لكل هذه الأسباب طالبت ليبيا بوقف هذه الحرب مؤكدا انه ليس مهما الآن معرفة المتسبب في الحرب.

واضاف العبيدي ان كل ما يهمنا هو بذل كل الجهود على المستوى العربي والدولي لايقاف الحرب واجراء مفاوضات بين العراق وايران واحترام سيادة كل دولة على اراضيها.

واجاب المندوب الليبي على سؤال القمة العربية الطارئة في عمان فقال ان ليبيا تشعر باهمية مناقشة الحرب العراقية/ الايرانية وضرورة تدارس التهديدات لدول الخليج العربي واضاف انه من الضروري ايضا ان تناقش القمة الخطر الحقيقي والدائم على الامة العربية في ضوء معاهدة الدفاع العربي المشترك.

دي كويلار : (بقية) ..

كانت فرنسا قد اعدت برنامجا لسحب اسطولها من الخليج ذكر الان ديجاميت ان الامر يتعلق بتطور الأوضاع في المنطقة مشيرا الى عدم وجود قرار جماعي بشأن سحب هذه الاساطيل وان كل دولة لها سفن حربية من حقها اتخاذ قرار سحبها في اطار سيادتها الوطنية /وهذا ما يخص فرنسا بالذات/.

وفي ابوظبي صرح هلموت شيفر وزير الدولة الالماني للشئون الخارجية لصحيفة الاتحاد الظبيانية امس كما ذكرت «واخ» بأن جهود الامم المتحدة الرامية لانهاء حرب الخليج هي الطريق الوحيد الذي يحمل امكانية النجاح لوضع حد لهذه الحرب.

وفي عمان اكد رئيس مجلس الاعيان الاردني احمد اللوزي ورئيس مجلس النواب عاكف الفايز ضرورة بذل المساعي الجادة لوقف الحرب العراقية الايرانية باعتبارها خطرا يهدد السلم العالمي.

جاء ذلك خلال اجتماع اللوزي والفايز بالوفد البرلماني الفنلندي الذي يزور عمان حاليا وذكرت «واس» ان الوفد الفنلندي عبر عن قلق بلاده لتزايد مخاطر الحرب العراقية الايرانية مؤكدا ضرورة وضع حد لهذه الحرب.

وفي الوقت نفسه دعا الرئيس التركي كنعان ايفرين الى مواصلة الجهود من اجل التوصل الى وضع حد للحرب العراقية الايرانية .. مؤكدا خطورة الوضع في المنطقة من جراء استمرارها.

واعرب الرئيس التركي في تصريح لصحيفة امارات نيوز التي تصدر باللغة الانجليزية في دولة الامارات ونقلته «ق.ن.ا» عن اعتقاده بأن قرار مجلس الأمن الأخير بشأن وقف اطلاق النار بين العراق وايران يعتبر ارضية مناسبة لايجاد تسوية سلمية للنزاع بين الجانبين.

وقال ان تركيا لا تفكر في ارسال قطع بحرية الى الخليج .. كما ان اية جهة لم تتقدم اليها بطلب كهذا .

كما دعا رئيس جمهورية المالديف مأمون عبدالقيوم المجتمع الدولي الى بذل المزيد من المساعي والجهود لايقاف الحرب العراقية الايرانية التي تهدر امكانات وموارد البلدين. واكد في حديث لصحيفة /الشرق/ القطرية الاسبوعية واذاعته «واس» ضرورة وقف هذه الحرب بناء على تنفيذ قرار مجلس الأمن الدولي رقم ٥٩٨ الداعي لانهاء النزاع بين العراق وايران بالطرق السلمية والجلوس الى مائدة المفاوضات من اجل ايجاد حل سلمي لهذه الحرب.

وعلى صعيد آخر رحبت صحيفة الدستور الاردنية بالموقف الموحد الذي توصل اليه وزراء خارجية دول مجلس التعاون لدول الخليج العربية تجاه الاعتداءات الغاشمة ضد الكويت.

وقالت صحيفة الدستور الاردنية في مقال لها امس واذاعته «واس» ان هذا الموقف يعتبر تطورا مهما في سياسات الدول الست الأعضاء التي ادانت العدوان الايراني بالاسم واعتبرته موجها ضد كل دولة من دول هذا المجلس الداعي بقوة الى وقف الحرب العراقية الايرانية ومنع انتشارها والحيلولة دون مضاعفاتها المحتملة.

واضافت الصحيفة تقول انه ليس من شك في ان هذا الموقف الموحد الذي توصلت اليه دول مجلس التعاون سوف يسهم دون ادنى شك في بلورة موقف جماعي مشترك خلال القمة العربية غير العادية ازاء واحدة من اهم القضايا المدرجة على جدول اعمال هذه القمة.

واختتمت الصحيفة حديثها بقولها من هنا فاننا نجد انفسنا اليوم اكثر تفاؤلا بامكانية التوصل الى مواقف عربية مشتركة داخل القمة لأن الدول العربية كافة ترغب في جعل هذه القمة نقطة انطلاق مهمة لتسوية ومعالجة سائر الأزمات التي تعصف بالامة العربية وفي مقدمتها الحرب العراقية الايرانية.

وفي الوقت نفسه وجه المشير عبدالحليم ابو غزالة وزير الدفاع المصري تحذيرا لكل من يحاول الاضرار بالاخرين في المنطقة. وفي تلميح واضح الى ايران التي لم يذكرها بالاسم اكد المشير ابو غزالة «سوف نرد بشدة على اي من كان يحاول ان يصول ويجول في المنطقة».

وقال المشير ابو غزالة في تصريحات نقلتها «ا.ف.ب» ان التهديدات التي تحيط بنا خطيرة ومدمرة وعلى القوات المصرية ان تكون دائمة اليقظة لأن ما يحدث حولنا يثبت بما لا يدع مجالا للشك ان علينا ان نكون اقوياء دائما..» واضاف ان مصر تعد قواتها بكل عتاد وسلاح لتكون درعا للامة العربية وحامية لها .

مؤتمر البنوك (بقية)

الرئيس الباكستاني ضياء الحق من قبل الرابطة الدولية للبنوك الاسلامية وهي مؤسسة تابعة لدار المال الاسلامي ومقرها جنيف والتي يرأسها سمو الامير محمد الفيصل. والذي القى كلمة رئيسية امام المؤتمر.

وشارك في هذا المؤتمر السيد شريف الدين بيرزاده ورئيس مجلس الشيوخ الباكستاني غلام اسحق خان الى جانب عدد آخر من الشخصيات البارزة.

ونوه السيد بيرزاده في كلمة القاها امام المؤتمر بالدور الذي لعبته منظمة المؤتمر الاسلامي لتشجيع التكامل الاقتصادي بين الدول الاسلامية ولترجمة القرارات التي اتخذتها القمة الاسلامية الخامسة التي عقدت في الكويت لتحقيق فكرة السوق الاسلامية المشتركة .

الأمير نايف (بقية)

وقال د. مراد الى انه في ختام الجلسة ابدى سمو رئيس مجلس الادارة شكره وتقديره لاعضاء مجلس الادارة الذين تنتهي عضويتهم بنهاية الدورة الخامسة عشرة وتمنى ان يكونوا على اتصال بالمركز حتى يتقدم المركز برسالته للامام .

الأمير سعود الفيصل (بقية)

وحضر الاجتماع من الجانب السعودي معالي وكيل وزارة الخارجية الاستاذ عبدالعزيز الثنيان ومعالي وكيل الوزارة للشئون السياسية الاستاذ عبدالرحمن منصوري ووكيل الوزارة المساعد للشئون السياسية السفير اسماعيل الشوري وسفير المملكة لدى الجزائر محمد حسن فقي.

وحضره من الجانب الجزائري رئيس الدائرة العربية بوزارة الخارجية ورئيس ديوان الوزارة والسفير الجزائري لدى المملكة عبدالكريم غريب.

العربي يقلب.. بقية

شوط المباراة الثاني.. اما فريق العربي فقد كان متراجعا الى حد ما في الشوط الاول واكتفى بمهاجمين اثنين فقط هذا الشوط مما سهل من مهمة مدافعي فريق تيزي اوزو.. وكان لهذا التراجع ان تهيأ لتيزي اوزو بعض الفرص الا انها لم تكن خطرة بالمعنى الحقيقي فيما عدا واحدة منها والتي لعبها احد مهاجمي اوزو سهلة في يدي احمد الماجد . اما في الشوط الثاني فقد تحسن اداء العربي وظهر بشكل افضل وتحرك الفريق على الجناحين خاصة بعد نزول احمد يعقوب في الجناح الايسر وقد تهيأ للفريق بعض الفرص كانت اثمنها واخطرها تلك التي اهدرها خليفة سالم في الدقيقة الثالثة عندما خطف كرة اخطأ فيها المدافع وتقدم بها حتى اصبح في مواجهة عمارة مراد الا ان خليفة سالم لم يحسن استثمارها حيث لعبها ارضية بجوار القائم الايمن للحارس.. وقد استبسل لاعبو العربي خاصة في اواخر الشوط الثاني بغية الحفاظ على التعادل وفي المقابل نشط لاعبو تيزي اوزو وحاولوا جاهدين ولكن دون خطورة تذكر.. مجمل القول ان تيزي اوزو كان الاكثر سيطرة في الملعب والافضل انتشارا ولكن لم يكن خطرا حيث كان افراد خط الدفاع للعربي رائعين في اداء مهماتهم..

على هامش المباراة

●● يعتبر احمد الماجد نجم المباراة بلا منازع حيث ابدع في مرماه وتصدى لضربة الجزاء ببراعة.. اضافة لافراد خط دفاع فريقه خصوصا قلبي الدفاع السليطي ومبارك سعيد..

● الصاوس عبدالحميد مدافع تيزي اوزو كرر مافعله مع النعيمة عقب نهاية مباراة الامس حيث اعتدي على احد لاعبي العربي القطري..

خادم الحرمين الشريفين وولي عهده الأمين (بقية)

شكره وتقديره لمعاليه ولكل العاملين بالوزارة للجهود التي بذلت في سبيل اخراج هذا الجزء الذي يوضح التقدم في كافة المجالات ويعين في الوقت نفسه الباحثين والدارسين سواء في المؤسسات او الوزارات او المصالح الحكومية على الاطلاع على حقيقة التنمية في المملكة وتعميم الفائدة المرجوة متمنيا لهم حفظه الله التوفيق.

كما نوه صاحب السمو الملكي الامير عبدالله بن عبدالعزيز ولي العهد ونائب رئيس مجلس الوزراء ورئيس الحرس الوطني بالجهود التي بذلت لاخراج الجزء الثالث من دليل البحوث والدراسات.

واعرب سموه ولي العهد في برقية مماثلة تلقاها من سموه معالي وزير التخطيط بالنيابة الاستاذ هشام ناظر عن شكره لمعاليه ولكل من ساهم في اخراج هذا الدليل الذي يهدف الى جمع وحصر كافة البحوث والدراسات التي انجزتها الجهات المختلفة في دليل واحد يساعد الباحث والدارس كما يؤدي الى تلافي الازدواجية في تكرار اعداد هذه البحوث والدراسات.

وكان معالي وزير التخطيط بالنيابة قد رفع خطابين لخادم الحرمين الشريفين حفظه الله ولسمو ولي عهده الأمين ارفق بهما نسختين من دليل البحوث والدراسات للفترة ١٤٠٦/١٤٠٧هـ الذي اصدرته الوزارة .

ومن جهة اخرى استقبل خادم الحرمين الشريفين الملك فهد بن عبدالعزيز آل سعود حفظه الله في قصر السلام بجدة مساء امس جموعا من المواطنين الذين قدموا للسلام عليه ايده الله .

وحضر الاستقبال اصحاب السمو الملكي الامراء . وقد تناول الجميع طعام العشاء على مائدة خادم الحرمين الشريفين .

● الدوادمي / يعلن قاعد مقحم العتيبي عن فقد إستمارة شاحنة مرسيدس غمارتين رقم ٥٢٣٦٢٣٧ صادرة من جدة يرجى ممن يعثر عليها أن يسلمها الى مرور الدوادمي وله الشكر .

● الدوادمي / تقدم الى ادارة الاحوال المدنية في الدوادمي المواطن ناصر بن محمد حميدان الحمادي العتيبي مفيداً أن دفتر حفيظة نفوسه رقم ١٣٢٧٤ تاريخ ١٣٩٤/١/٣ هـ سجل الدوادمي قد فقد منه يرجى ممن يعثر عليه أن يسلمه لادارة الاحوال المدنية في الدوادمي او أقرب ادارة أحوال مدنية - لان حيازة هذه الحفيظة أو اخفائها او العبث بمدوناتها أو استعمالها من قبل غير صاحبها يعد مخالفة يعاقب عليها النظام .

● الاحساء / يعلن محمد عمر حمد الملحم عن فقدان استمارة السيارة داتسون سيدان موديل ٨٢ رقم ٣٠٤٢٢٩٨ خصوصي السعودية صادرة من مرور الدمام يرجى ممن يعثر عليها أن يسلمها الى مرور الاحساء وله الشكر .

● الدمام / يعلن السيد / محمد سعيد الكعبي عن فقد لوحة معدنية لسيارة داتسون ٢٤٠AL موديل٨٢ م رقم٣٠٥١٦٦١ خصوصي السعودية صادرة من مرور الدمام فعلى من يجدها يرجى تسليمها الى مرور الدمام وله الشكر .

● المدينة المنورة/تعلن ادارة الاحوال المدنية بالمدينة المنورة انه تقدم لها المدعو/خالد رزق محمد رزق بطلب حذف جده الثاني رزق واضافة الشهرة من رزق الى بدوي ليصبح اسمه الكامل بعد ذلك خالد رزق محمد بدوي فمن له معارضه على اسم المذكور عليه ان يتقدم لهذه الادارة خلال شهر من تاريخه والله الموفق.

وقفة
لجنة أصدقاء المرضى
بمنطقة الرياض
بمبادرة كريمة سوف تقوم مجموعة
عبدالمحسن الحكير وأولاده
للألعاب الترفيهية
بتخصيص دخل:
مدينة ألعاب الرياض
" بحي الربوة "
وذلك يوم الخميس الموافق ١٤٠٨/٣/٧هـ
لصالح اللجنة .
حيث سيقام خلال هذا اليوم مهرجان حافل يوضح أهداف اللجنة الانسانية .
للعشاء الرمزي
جميعاً
ونحن في هذه اللجنة
لكي نواصل
أصدقاء المرضى
فأهلاً وسهلاً بكم
مع تحيات
لجنة أصدقاء المرضى
بمنطقة الرياض
لمزيد من الاستفسار ٤٩١٨٥١٥

الصياد
العدد الجديد
يطرح في الأسواق
وتقرأ فيه
* مقال رفيق حنوري طريق شولتز إلى موسكو تمر في الشرق الأوسط
* علي ناصر محمد "للصياد" الأسير العودة إلى عدن... ليس الآن!
* دنكماش "للصياد" الفيدرالية تحل مشكلة قبرص ولا تسوية خارج الأمم المتحدة..
* البنتاجون يفصل الصناعات العسكرية عن السلمية .
* نهر من الكافيار في .. بلد المليار .
* العلماء يتخوفون من التغيرات الفضائية ويربطون بين الأوزون ... والايدز ..
وغيرها من المقالات الثابتة والتحقيقات الجريدة
دار الصياد
من أكبر دور النشر في الشرق الأوسط . تأسست سنة ١٩٤٣

مستثمر في ميامي يقتل سمسارا بالرصاص مع انخفاض اسعار الأسهم

●● ميامي - رويتر:

تحول الذعر في اسواق الأوراق المالية الى مأساة عندما اطلق مستثمر يعتقد انه فقد مئات الالوف من الدولارات في انهيار بورصة وول ستريت نيران مسدسه في مكتب سمسرة فقتل مدير الفرع وجرح سمسارا قبل ان ينتحر.

وقالت الشرطة ان المسلح يدعى ارثر كين ويبلغ من العمر ٥٣ عاما . وهو مستثمر يتعامل منذ فترة طويلة مع مكتب ميريل اينتش للسمسرة في ميامي بالولايات المتحدة حيث وقع الحادث امس الأول الاثنين.

وقال سمسار فر من المكتب عندما بدأ الحادث في انهيار الاسواق عام ١٩٢٩ القى الناس بأنفسهم من النوافذ.. وفي عام ١٩٨٧ اطلقوا النار على سماسرتهم.

وقالت مصادر مطلعة ان كين خسر مئات الالوف من الدولارات في يوم الاثنين الاسود في الاسبوع الماضي عندما سجلت البورصة هبوطا قياسيا وفقد المستثمرون ٥٠٠ مليار دولار من اموالهم في يوم واحد .

على الهامش (بقية)

المسئولة في شهادات تقدير واعفاءات، ولية [illegible] رخص السير والاقامات وهذا صحيح .. لكن ايضا .. نحن في حاجة الى المزيد والمزيد من النوعية والتذكير بأهمية هذا التبرع .. وليس اقل من تحقيق ذلك بإيجاد اسبوع سنوي يحمل اسم .. «اسبوع التبرع بالدم» ..

فما رأي وزارة الصحة .. وما رأي القراء في هذا الاقتراح ؟

سليمان العيسى