الامير نايف: لاصحة لما ذكر عن رجال الهيئة... وكل مقصر سيحاسب وقريبا مناهج دراسية عالية المستوى

طالع ص٥

اليوم

٤٠ صفحة

٢ ريال

الاثنين ٤ محرم ١٤٢٣هـ، ١٨ مارس، آذار، ٢٠٠٢م، العدد ١٠٥٠٣ — السنة الثامنة والثلاثون — جريدة يومية تصدر عن دار اليوم للصحافة والطباعة والنشر بالدمام

Monday March 18,2002-No 10503- V. 38 — Al- Yaum , A daily newspaper published in Dammam

رسالة لخادم الحرمين الشريفين من رئيس وزراء ماليزيا

جدة/ واس

استقبل صاحب السمو الملكي الامير سعود الفيصل وزير الخارجية امس مبعوث رئيس وزراء ماليزيا السفير مات امير جعفر الذي سلم سموه رسالة من رئيس الوزراء الماليزي مهاتير محمد الى خادم الحرمين الشريفين الملك فهد بن عبدالعزيز. وحضر اللقاء مدير عام فرع وزارة الخارجية بمنطقة مكة المكرمة السفير الدكتور عبدالعزيز الصويغ والسفير الماليزي لدى المملكة نسترى ون مختار.

تشيني يؤكد الدعم الأمريكي للمبادرة

سمو ولي العهد يقبل دعوة بوش لزيارة واشنطن

الأمير بندر بن سلطان: تاريخ المملكة السياسي يركز على ثوابت الأمة

جدة/ عبدالعزيز جان/ واس

تسلم صاحب السمو الملكي الأمير عبدالله بن عبدالعزيز ولي العهد نائب رئيس مجلس الوزراء رئيس الحرس الوطني رسالة من الرئيس الامريكي جورج بوش سلمها لسموه نائب الرئيس الامريكي ديك تشيني الذي اختتم زيارته امس للمملكة.

وتضمنت الرسالة دعوة سموه لزيارة الولايات المتحدة وقد قبل الامير عبدالله الدعوة على ان يحدد موعدها في وقت لاحق.

من جهة اخرى اكدت الولايات المتحدة اهتمامها ودعمها لمبادرة الامير عبدالله للسلام في الشرق الاوسط. وأعلن نائب الرئيس الامريكي ديك تشيني في ختام زيارته للمملكة امس ان مبادرة سموه تأتي في وقت حساس يكون فيه السلام مطلبا ملحا لجميع الأطراف.

من جهته وصف صاحب السمو الملكي الامير بندر بن سلطان بن عبدالعزيز سفير خادم الحرمين الشريفين لدى الولايات المتحدة.. زيارة تشيني للمملكة بأنها كانت زيارة ناجحة بكل المقاييس موضحا ان خادم الحرمين الشريفين وسمو ولي العهد قد بحثا مع نائب الرئيس الامريكي كل ما يتعلق بصالح الأمتين العربية والاسلامية خاصة في ظل الظروف الحالية في المنطقة وحملة القتل التي تمارسها سلطات الاحتلال ضد الشعب الفلسطيني الاعزل.

واضاف سموه ان تشيني شدد على اهتمام بلاده بالعلاقات الاستراتيجية مع المملكة التي تحظى بتقدير واحترام خاص قيادة وشعبا. وان هناك توافقا لدعم العلاقات بين البلدين لما فيه مصلحة الشعبين الصديقين. واشار الامير بندر إلى ان المباحثات الامريكية السعودية قد تناولت بالتفصيل مبادرة سمو ولي العهد والتقدير الامريكي لها من حيث انها تفتح ابواب الامل لاحلال السلام الشامل والعادل في الشرق الاوسط. وشدد سموه على ان التاريخ السياسي للمملكة اكبر دليل على حكمة السياسة السعودية التي ترتكز على ثوابت اساسية تراعي مايهم الأمتين العربية والاسلامية.

عنان يطالب إسرائيل بالاستجابة لمبادرة سمو ولي العهد

الأمم المتحدة/ اليوم/ واس

طالب الأمين العام للأمم المتحدة كوفي عنان اسرائيل بالتفاعل ايجابيا مع مبادرة الامير عبدالله للسلام والتي تضمنت مقترحات هامة لاحلال الامن في الشرق الاوسط.

واعرب عنان عن تأييده لبيان قادة الاتحاد الاوروبي في ختام قمتهم في برشلونة لوقف اراقة الدماء والعنف.. مؤيدا وجود دولتين فلسطينية واسرائيلية تتعايشان بسلام في اطار حدود دولية معترف بها.

الأمير عبدالله يوجه بإنشاء أكبر مستشفى للأطفال

جدة/ نعيمة الكرني

وجه صاحب السمو الملكي الامير عبدالله بن عبدالعزيز ولي العهد نائب رئيس مجلس الوزراء رئيس الحرس الوطني بإنشاء مستشفى جديد للاطفال بجدة.. يكون بمثابة مركز طبي متفرد يضم احدث تكنولوجيا العصر الطبية.

واوضح مصدر مطلع لـ(اليوم) ان المستشفى سيتسع لـ٢٢٠ سريرا كذلك تأمين الخدمات العلاجية والجراحية واعادة تأهيل الاطفال بالمملكة ودول الخليج والشرق الاوسط.

وتوقع المصدر ان يستقبل المستشفى بعد اكتماله حوالي ١١٨ الف طفل سنويا و ١٦٨٠٠ طفل للعمليات الجراحية.

يذكر ان المستشفى سيكون محاذيا لمستشفى الملك خالد للحرس الوطني بجدة وملحقا بالمبنى الرئيسي عبر جسر خاص.. لامكانية الاستفادة من خدمات الاسناد الطبي والتشغيلي بالمستشفى الرئيسي.

افتتاح ندوة «الإسلام وحوار الحضارات».. الأمير عبدالله:

نجتهد في أن يأتي تفكيرنا هادئا ونتقبل النصيحة الخلصة ونعطيها

لا نحلم أحلام اليقظة ولا نستعجل الأحداث إلى دارنا.. وهذا ما نريده للآخرين.

طالع ص١٦

في جلسة مجلس المنطقة أمس برئاسة الأمير محمد بن فهد

سموه يوجّه بالكشف العاجل على مدارس المنطقة

١٠٠ ألف ريال تبرع لكل أسرة من ضحايا القطار

□ سمو الأمير محمد بن فهد خلال رئاسته جلسة المجلس (تصوير/ طارق الشمر)

الدمام/ عبدالله الغشري

ترأس صاحب السمو الملكي الأمير محمد بن فهد أمير المنطقة الشرقية جلسة مجلس المنطقة التي عقدت أمس بقاعة الاجتماعات بالامارة.

ووجه سموه مديري تعليم البنات والبنين بتشكيل لجان للكشف فورا على مدارس الشرقية للتأكد من سلامتها.. كما قدم سموه تبرعا شخصيا بمبلغ ١٠٠ الف ريال لكل اسرة من أسر ضحايا القطار. وأوضح أمين عام المجلس صالح بن سليمان الربيعان انه تمت مناقشة العديد من المواضيع التي تهم المواطنين بالمنطقة.

.....(التفاصيل ص١٣)

الأمير محمد بن فهد يكرم الفائزين بجائزة سموه لخدمة أعمال البر

.....(طالع ص ٤)

ليس دفاعاً عن السكة ولكن!

فيصل بن محمد الشهيل

تشن حملة صحفية عنيفة ضد المؤسسة العامة للخطوط الحديدية في المملكة هذه الأيام بسبب تصادم قطارين ووفاة ثلاثة من الملاحين ـ رحمهم الله ـ نتيجة اهمال غير متعمد او خطأ بشري، ومن هاجم المؤسسة او انتقدها فلا أحد يشك في نواياه الحسنة وصدق مقصده، والحادث مؤلم وعلى المسؤولين الانتباه أكثر وتشديد العقوبات لتجنب حدوث مثل ما حصل.

كما يجب على المؤسسة اختيار الكفاءات المتمرسة او تدريب الشباب المجتهد ورفع المعنويات والمتابعة المستمرة، واعتقد ان المؤسسة تضع هذه الأمور ضمن برامجها وخططها منذ تأسيسها في أوائل الخمسينيات من القرن الماضي.

ولكن ـ ما نقرأه ـ هذه الأيام ضد المؤسسة من أخبار ومقالات لا يوضع في خانة النقد والمطالبة بالاصلاح بل انها حملة شرسة ونحن هنا لا ندافع عن المسؤولين في سكة الحديد وتقع عليهم المسؤولية مهما كانت الأسباب ولكن السؤال هو: لماذا لا نبحث عن الأسباب والمبررات التي جعلت الأمور تتدهور بعض الشيء ونركز على خطأ واحد.. فهل بحث كاتب المقال او محرر الخبر أمورا أخرى؟! ان سكة الحديد ومنذ سنوات تعاني نقصا كبيرا فيما تحتاجه من اعتمادات مالية لاعمال الصيانة وقطع الغيار وشراء عربات ركاب وقاطرات سحب واصلاح الخط، كما ان اللوائح الخاصة بالموظفين لا تتيح لها مكافأة المجتهد ومعاقبة المتخاذل، بل ان هذا النظام أجبر معالي رئيس المؤسسة لحضور المحكمة الشرعية مع احد موظفيه لتقدم الأخير بشكوى ضده، وهذا الامر يدخل ضمن أمور ادارية، فاين هيبة الرئاسة والتسلسل الوظيفي؟!

في رأيي ان سكة الحديد يجب ان تدار على أسس تجارية فحتى مداخيلها وارداتها ليست لها بل تدخل في الميزانية العامة للدولة. والسكة مقيدة بالأنظمة والقوانين كأي دائرة حكومية وفي اعتقادي لا تنطبق عليها كلمة (مؤسسة).

ولقد طالبت السكة منذ سنوات بسياج لحماية الخط من أجل زيادة السرعة وحماية الجمال والمواشي من الدهس والسيارات المعترضة من التصادم ولكن بدون فائدة.

كما طالبت بوسائل اتصالات حديثة بصفة متكررة وفي كل عام دون جدوى!!

فمن الملام؟

الموظفون يعمل معظمهم خارج الدوام وتمر الشهور دون ان يستلموا شيئا مما يستحقون فمن المسؤول؟

قد تلام السكة الحديد في أمور كثيرة ولكن يشاركها الآخرون وليست هي وحدها فقط.

ان سكة الحديد تحتوي على ورش فنية وأجهزة معقدة تحتاج الى صيانة باستمرار وحسب عمرها الافتراضي.. يجب تجديدها واستبدالها بالأحدث والخط الحديدي بحاجة ماسة الى تجديد كل بضع سنوات وليس ترقيعا كما هو الحال في الوقت الحاضر، لان الخط يتعرض للشمس والأتربة والرطوبة وزحف الرمال.

وأرى ان يبحث موضوع السكك في المملكة بجدية وان تمنح المبالغ الضرورية اللازمة لها وبأسرع ما يمكن وليس بالتقسيط والتنقيط كما يجب ان تكون لإدارة السكة صلاحيات أكثر وان تتخلص من الروتين الحكومي وان يتم التركيز على سد النقص في العربات والمكائن والورش والاتصالات والاستعانة بخبراء وان تترك للمؤسسة حرية التحرك، وان يبادر مجلس الإدارة لبحث هذه الأمور وغيرها ويترك لوزارة المواصلات ووزارة التخطيط ووزارة المالية خطط المستقبل لوسيع شبكة الخطوط وان يركز المجلس حاليا على إيجاد المبالغ اللازمة لتطوير السكة اداريا وفنيا وتجديدها ووضع نظام جديد يحررها مما هي فيه الآن، ونعلم ما يبذله حاليا معالي المهندس خالد اليحيى من محاولات جادة وصارمة نحو التقدم.. والمهندس خالد معروف لدى الكثيرين وهو من خيرة الرجال علما وخبرة ويجب منحه صلاحيات أكبر واعتماد المبالغ الضرورية لإدارته لكي يتمكن من النهوض بمرفق السكة وإلا فلا فائدة ترجى. ولكن أملنا بالله كبير ومن ثم بحكومتنا الرشيدة.

لقد آن الأوان لكي نلجم ردات الفعل العاطفية والتسرع في اطلاق الأحكام العشوائية غير المسؤولة وبدلا من اقتراف الإدانة قبل التأكد من نتائج التحقيق علينا ان نعطي المسؤولين مهلة للتقصي، ومن ثم نطالبهم بجلاء الأمور ووضع النقاط فوق الحروف.

نسأل الله العون ووفق الجميع.

فلسطيني يفتح النار وآخر يفجر نفسه

مقتل وإصابة العشرات في عمليتين استشهاديتين في الأرض المحتلة

القدس المحتلة/ اليوم/ الوكالات

قتلت اسرائيلية وأصيب العشرات بجراح في عمليتين استشهاديتين جديدتين. فقد فتح استشهادي فلسطيني النار أمس على حشد من الاسرائيليين قرب بلدة كفر سابا المجاورة لتل ابيب مما أدى لمقتل امرأة اسرائيلية واصابة ١٦ آخرين بجروح بينهم عناصر من الشرطة. وافادت مصادر الشرطة الاسرائيلية ان هذا الاستشهادي قتل بعد القيام بعمليته. وقال متحدث باسم الشرطة ان المسلح اطلق لدى وصوله الى شارع وايزمان في وسط المدينة النار في جميع الاتجاهات من سلاح آلي مضيفا ان رجال شرطة كانوا في مركز قريب من مكان الحادث تدخلوا على الاثر. وافاد شهود ان المهاجم اصيب برصاص اطلقه مدني مسلح قبل ان يجهز عليه رجال الشرطة برصاصة في الرأس. وفي العملية الثانية فجر استشهادي فلسطيني نفسه أمس في الحي الاستيطاني اليهودي المعروف باسم (التلة الفرنسية) في القدس الشرقية مما أدى لاصابة العديد من الاسرائيليين بجروح. وكشفت الشرطة ان الفلسطيني فجر نفسه قرب باص صغير على مفترق طرق يعج بالحركة. وجاءت العمليتان في وقت يقوم فيه المبعوث الامريكي الى الشرق الاوسط انتوني زيني بمساع لوقف اطلاق النار بين الفلسطينيين والاسرائيليين. وكان اخر هجوم وقع في اسرائيل في التاسع من مارس في نتانيا (شمال تل ابيب) وسبقه في اليوم نفسه هجوم آخر في القدس الغربية. واسفر الهجومان عن سقوط١١ قتيلا اضافة الى الفلسطينيين الثلاثة الذين نفذوها. وقد وضعت الشرطة الاسرائيلية أمس في حالة تأهب في شمال البلاد تحسبا لوقوع عمليات استشهادية.

الرأي الآخر

بقلم/ د. زامل المقرن

ما المطلوب من مجلس (الغرفة) الجديد؟!

.....طالع «اليوم الاقتصادي»

مدير تعليم «البنات بالشرقية» في لقاء اليوم:

لا مدارس متهالكة في الشرقية

□ د. عبدالعزيز الحارثي

.....(ص ١٠)

قبل الكارثة بأيام...!

٢ر٥ مليون ريال لمشروع بديل لمبنى المدرسة ٣١ بمكة المكرمة

الرياض/ اليوم

اوضح الوكيل المساعد للمشاريع والصيانة بالرئاسة العامة لتعليم البنات المهندس/ عبدالرحمن الاحمد ان وزارة المالية والاقتصاد الوطني قد وافقت قبل حوالي اسبوعين على عقد المشروع المدرسي البديل للمدرسة المتوسطة ٣١ بحي الهنداوية بمكة المكرمة التي شب فيها حريق الاثنين الماضي، ادى لمصرع ١٤ فتاة واصابة ٥٠ فتاة أخرى.

واشار الاحمد.. الى ان العقد تمت ترسيته على احدى المؤسسات الوطنية قبل ٤ أشهر بقيمة اجمالية قدرها ٥ ملايين ومائتان وثمانية واربعون الف ريال، مضيفا ان ادارة التعليم قد ابلغت بتسليم المؤسسة موقع المشروع للبدء بالتنفيذ خلال فترة لا تتجاوز ٢٤ شهرا.

خاشقجي: مشكلة مدنيي القاعدة معلقة.. ولا سكن لهم هذا العام

الدمام، محمد السهلي

تم تشكيل لجنة مختصة لدراسة كيفية زيادة عدد الرحلات الدولية المباشرة من والى مطار الملك فهد الدولي بالدمام.. وعلمت (اليوم) ان اللجنة مكونة من رئاسة الطيران المدني والامارة وشرطة المنطقة الشرقية.. خاصة بعدما ذكر من ان المطار يعاني قلة الركاب خصوصا للرحلات الخليجية لقرب المسافة وارتفاع التذاكر مقارنة بالمطارات القريبة المجاورة. من جهته اكد مدير مطار الملك فهد مازن خاشقجي ان اللجنة بدأت اعمالها امس الاول بجولات تفتيشية على مكاتب السفر والسياحة للتأكد من التزامها بعدم تهريب الركاب الى مطار البحرين عن طريق جسر الملك فهد.. وعن اخلاء الموظفين المدنيين العاملين بالمطار من منازلهم بالقاعدة الجوية، وقال الخاشقجي ان الامر مازال معلقا. لانه لا يمكن اخلاء المنازل في الفترة التي حددتها ادارة القاعدة قبل اعطائهم مهلة طويلة لتدبير امورهم.. واضاف انه لم يتم طرح تأمين سكن لهم في ميزانية هذا العام.. وانه سيتم ادراجها في ميزانية العام القادم. وكانت القاعدة قد أمهلت هؤلاء الموظفين اسبوعين لإخلاء سكنهم دون توفير البديل لهم.

تقرأ في الداخل

• فريق لتدوين تاريخ المدينة المنورة الشفوي. .....(ص ٢)

• نائبة الرئيس تهجر زوجها. .....(عالم اليوم)

• الوحدة يطلب تقديم مباراته مع الاتفاق.

• مشكلة الرجاء والرويشد تزيد جراح فارس الدهناء. .....(الميدان الرياضي)

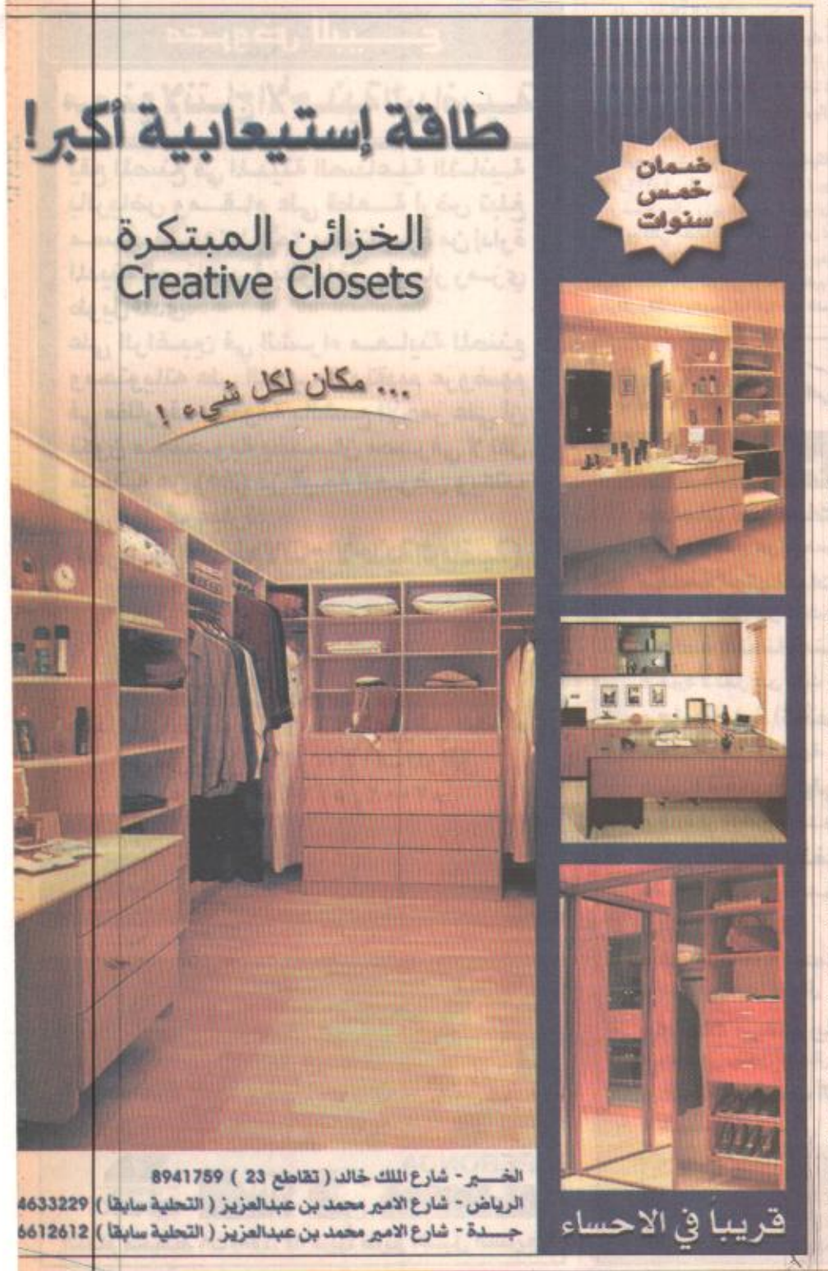

مدارس الحصان النموذجية

٤٥ عاما من الريادة

في التربية والتعليم

في كل من: الدمام، الخبر، الجبيل

روضة - ابتدائي - متوسط - ثانوي، بنين وبنات

باب التسجيل مفتوح

للاستعلام أو التسجيل في أي من مدارس الحصان يرجى الاتصال على:

الدمام بنين: ٨٤٢٠٤٤٤ الدمام بنات: ٨٣٣٦٦١١

الخبر بنين: ٨٨٢١٨٤٥ الجبيل بنين: ٣٤٧٠١٩٠

www.alhussan.edu.sa