الدليجان (ترخيص ١٣٠) للاستقدام
(الخبر / شارع العزيزية)
أندونيسيا (سعر خاص ولفترة محدودة)
(كذلك سريلانكا ـ الفلبين)
إستخراج التأشيرات
إستقدام العمال بمختلف المهن والدول المصرح بها
(مندوبينا بالخارج للاختيار وسرعة الإرسال)
نقوم بتسفير وأستلام الخدم والعمال من وإلى المطار
تلفون : ٨٩٥٢٢٢٨ ـ ٨٩٤٩١٣٨ ـ ٨٩٣٤٨٠٩ فاكس ٨٩٤٦٤٠٩

٢٣ مليون ريال لمشروعات بلدية بالجوف

الجوف/سامي الخليفة

تنفذ بلدية مركز طبرجل بمنطقة الجوف حاليا عددا من المشروعات الحيوية بقيمة اجمالية تقدر بمبلغ ٢٣ مليون ريال.

واوضح رئيس بلدية طبرجل المكلف سويلم بن عايد الشراري ان هذه المشروعات تشمل سفلتة وانارة ورصف شوارع طبرجل المرحلة السادسة بمبلغ اجمالي قدره ١٢ مليون ريال ومشروع استبدال خطوط شبكة المياه بالمدينة المرحلة الثالثة بمبلغ اجمالي وقدره ٤ ملايين ريال اضافة الى مشروع استبدال أعمدة انارة ورصف ازدواجية طريق الملك فيصل ومدخل مركز النبك ابو قصر بمبلغ اجمالي قدره خمسة ملايين ريال ومشروع تسوير مقابر طبرجل بمبلغ اجمالي قدره مليونا ريال.

الإذاعة تقيم حفلها السنوي

الرياض/اليوم

تقيم الإذاعة السعودية مساء السبت القادم حفلها السنوي الذي يمثل فرصة لالتقاء رواد العمل الإعلامي بزملائهم في جو من الود والإخاء.

وقد دعت الإذاعة المسئولين في وزارة الإعلام، والزملاء في الحقل الاعلامي للمشاركة في هذا اللقاء الذي سيتم فيه كذلك التعريف بالجيل الجديد الملتحق بالعمل الإذاعي مؤخرا، الى جانب تكريم الزملاء المحالين على التقاعد.

وقد دأبت الإذاعة على إقامة مثل هذه اللقاءات الودية بين وقت وآخر حرصا على ترسيخ العلاقات واشاعة روح المحبة والوفاء بين الزملاء القدامى والجدد.

محمد المشرف يعلن اسم عريق في مجال الاستقدام للإستقدام
لعملائه الكرام عن استعداده لاستقدام العمالة من الدول التالية:
الهند
المدير العام حالياً بالهند للإستفسار ت : ٠٠٩١٩٨٢٠٦٧٣٨٤٨
أندونيسيا ـ سيلانكا ـ الفلبين ـ مصر ـ بنغلاديش ـ نيبال
تلفون ٨٤٢٧٠٢٢ ـ ٨٤٢٦٥٣٩ فاكس ٨٤٢٦٩٣١

أفكار صحفية

خليل الفزيع

طقوس الكتابة

كثيرا ما نقرأ او نسمع عن عادات الكتابة لدى بعض الادباء، وما تقتضيه تلك العادات من طقوس تبدو غريبة في نظر الكثيرين، وان بدت مألوفة لدى من يمارسون الكتابة، خاصة الكتابة، الابداعية التي تقتضي شيئا من التأني والتأمل، وربما الاعادة الجزئية او الكلية منهم من يهيء لنفسه جوا خاصا لكي يكتب، ومنهم من يكتب بحبر معين.

واذا لم يتوافر له ذلك الحبر استعصت عليه الكتابة، ومنهم من يكتب وهو واقف مستندا على (طاولة) مرتفعة، فاذا جلس (طارت) منه الرغبة في الكتابة، ومنهم من يكتب في أوقات معينة، فاذا انتهى الوقت المحدد للكتابة انتهت معه (القدرة) على الاستمرار، ومنهم من لايستطيع الكتابة مالم يتضور جوعا، وهذا يناقض ما قيل عن الفنان محمد عبدالوهاب فقد قيل انه لايستطيع التلحين مالم يأكل (فرخة) محمرة بكاملها.

ومهما قيل عن طقوس الكتابة لدى المبدعين، فانها عند الصحفيين تتلاشى، لا لسهولة الكتابة الصحفية، بل لسرعة الايقاع في هذا النوع من الكتابة التي تقتضي الاستجابة المباشرة للاحداث، وبلغت بعيدة عن التأنق لتكون في متناول الجميع. وهذا ما يفسر ظاهرة كثرة الكتاب وقلة الادباء.

وهذا لايعني انتفاء صفة الابداع لدى الكتاب، واقتصارها على الادباء فبعض الكتابات الصحفية فيها من الابداع مالا يتوافر في كتابات بعض الادباء لكنه يعني تحديدا ان شروط الكتابة الصحفية تختلف عن شروط الكتابة الابداعية.

لكن هل تظل طقوس الكتابة لدى المبدعين قائمة مع وجود الكمبيوتر؟ اظن الاجابة (نعم) واعرف الكثيرين ممن يجيدون استعمال هذا الابتكار العجيب، لكنهم حين يكتبون يفضلون الورقة والقلم، فتلك (الطقوس) مرتبطة برغبة الكاتب، وخاضعة لظروفه النفسية والمزاجية.. ويمكن ادراجها ضمن قائمة الممارسات الغريبة لدى بعض المبدعين، وما اطولها من قائمة، وان لم تكن غريبة بالنسبة لهم كما قلنا.

بمناسبة ذكرى اليوم الوطني

خادم الحرمين الشريفين يتلقى مزيدا من برقيات التهنئة

الرياض / واس

تلقى خادم الحرمين الشريفين الملك فهد بن عبدالعزيز آل سعود حفظه الله مزيدا من برقيات التهنئة بمناسبة ذكرى اليوم الوطني للمملكة من أصحاب الجلالة والفخامة والسمو ملوك ورؤساء وأمراء الدول العربية والاسلامية والصديقة وهم

فخامة الرئيس ادواردو دو الدى رئيس جمهورية الارجنتين
فخامة الرئيس اسلام كريموف رئيس جمهورية أوزبكستان
فخامة الرئيس يورى ك موسفيني رئيس جمهورية أوغندا
فخامة الرئيس بريز بلكيتش رئيس مجلس الرئاسة (البوسنة والهرسك)
فخامة الرئيس صقر مراد تركمانباشي رئيس جمهورية تركمانستان
فخامة الرئيس فستلاف هافل رئيس الجمهورية التشيكية
فخامة الرئيس ياسر عرفات رئيس دولة فلسطين
فخامة الرئيس عثمان غزالي رئيس جمهورية القمر المتحدة
فخامة الرئيس دانيال أرب موى رئيس جمهورية كينيا.

وقد أجابهم / أيده الله / ببرقيات شكر مماثلة مقدرا لهم ما أعربوا عنه من تمنيات طيبة. ودعا المولى أن يديم على الجميع موفور الصحة والسعادة والتوفيق وأن يهيئ لشعوبهم ما يتطلعون اليه من رخاء وازدهار.

كما تلقى الملك المفدى مزيدا من برقيات التهاني بهذه المناسبة من كل من

سموالشيخ سعد العبدالله السالم الصباح ولي العهد ورئيس مجلس الوزراء بدولة الكويت
سمو الشيخ خليفة بن سلمان آل خليفة رئيس وزراء مملكة البحرين
دولة السيد رانيل ويكر اما سينجى رئيس الوزراء فى جمهورية سريلانكا
سمو الشيخ الدكتور سلطان بن خليفة آل نهيان عضو المجلس التنفيذى رئيس ديوان ولى عهد أبوظبي.
معالى السيد كوفى عنان الامين العام للامم المتحدة

وقد أجابهم حفظه الله بالشكر على ما عبروا عنه من مشاعر طيبة وتمنى للجميع موفور الصحة والسعادة.

الأمير عبدالله يتلقى مزيدا من برقيات التهاني بمناسبة اليوم الوطني

الرياض / واس

تلقى صاحب السمو الملكي الامير عبدالله بن عبدالعزيز ولى العهد نائب رئيس مجلس الوزراء رئيس الحرس الوطني مزيدا من برقيات التهاني من أصحاب الفخامة والسمو رؤساء وأمراء الدول العربية والاسلامية والصديقة بمناسبة اليوم الوطني للمملكة وهم

فخامة الرئيس اسلام كريموف رئيس جمهورية اوزبكستان
فخامة الرئيس بريز بلكيتش رئيس مجلس الرئاسة (البوسنة والهرسك)
فخامة الرئيس ياسر عرفات رئيس دولة فلسطين
فخامة الرئيس عثمان غزالي رئيس جمهورية القمر المتحدة
صاحب السمو الملكي الامير حمزة بن الحسين ولي عهد المملكة الاردنية الهاشمية
سمو الشيخ سعد العبدالله السالم الصباح ولي العهد ورئيس مجلس الوزراء بالكويت
سمو الشيخ خليفة بن سلمان ال خليفة رئيس وزراء مملكة البحرين
دولة البيغوم خالدة ضياء رئيسة الوزراء فى حكومة جمهورية بنغلاديش الشعبية
دولة الدكتورمحمد مصطفى ميرو رئيس مجلس الوزراء بالجمهورية العربية السورية
دولة السيد أدريان ناستاسى رئيس وزراء رومانيا
دولة الدكتور عاطف عبيد رئيس مجلس الوزراء بجمهورية مصر العربية
دولة السيد شير بهلدور دوبا رئيس وزراء مملكة نيبال
دولة السيد قنسطنطينوس سمينيس رئيس وزراء الجمهورية اليونانية
سمو الشيخ سلطان بن زايد آل نهيان نائب رئيس مجلس الوزراء بدولة الامارات العربية المتحدة
سمو الشيخ الدكتور سلطان بن خليفة آل نهيان عضو المجلس التنفيذى رئيس ديوان ولى عهد أبو ظبى

وقد أجابهم سموه الكريم ببرقيات شكر جوابية مقدرا مشاعرهم الطيبة ومتمنيا لهم موفور الصحة والسعادة.

بدعوة من الأمير سعود الفيصل

الرئيس فيدل راموس يصل إلى الرياض

الرياض / واس

وصل الى الرياض مساء امس فخامة الرئيس الفلبيني الاسبق فيدل راموس والوفد المرافق له فى زيارة للمملكة تستغرق خمسة أيام بدعوة من صاحب السمو الملكى الامير سعود الفيصل وزير الخارجية يطلع خلالها فخامته على معالم النهضة التى تعيشها المملكة والالتقاء بكبار المسؤولين والقاء محاضرة فى معهد الدراسات الدبلوماسية بوزارة الخارجية عن (آفاق وتطور العلاقات السعودية الفلبينية).

وكان فى استقبال فخامته بمطار الملك خالد الدولى معالى مساعد وزير الخارجية الدكتور نزار بن عبيد مدنى ومدير عام معهد الدراسات الدبلوماسية الدكتور سعد بن عبدالرحمن العمار وسفير الفلبين لدى المملكة باهناريم غينوملا ومندوب عن المراسم بوزارة الخارجية.

ووصل فى معية فخامة الرئيس الفلبينى سفير خادم الحرمين الشريفين لدى الفلبين صالح بن محمد الغامدى وعدد من المسؤولين ورجال الاعمال الفلبينيين.

أكد الدور البارز للمرأة في التعديل الجديد:

وزير الحج يصدر قرارا بتعديل لائحة مؤسسات أرباب الطوائف

جدة/نعيمة عبدالقادر الكرني

اكد معالي وزير الحج اياد امين مدني ان للمرأة دورا بارزا في التعديل الجديد الذي طرأ على اللائحة التنظيمية والادارية للمؤسسات الاهلية لارباب الطوائف.

وقال ان للمرأة الحق في حضور اجتماعات الجمعية العمومية بموجب توكيل شرعي لمن تراه حتى وان كان من غير ابناء الطائفة.

وحول الدور الجديد الذي يمكن ان تقوم به المرأة بصفتها مساهمة في مؤسسات ارباب الطوائف اجاب معاليه بأن المرأة مشاركة في اعمال ارباب الطوائف منذ القدم وذلك لطبيعة بناء هذه المهن التي هي في الاساس مهنة اسرية. وبين معاليه انه تم تعديل المادتين الاولى والثانية من اللائحة التنظيمية والادارية للمؤسسات الاهلية لارباب الطوائف وحوى التعديل ادراج مواد جديدة على النظام الاساسي لمؤسسات ارباب الطوائف بحيث يتلاءم اداؤها مع حركة التطورات التي طرأت على المؤسسات الخدمية وتنامي القدرة الاقتصادية وبث روح العمل المؤسسي الحديث في بناء مؤسسات ارباب الطوائف.

يذكر ان قرار تعديل المادتين الخاصتين بالجمعية العمومية وتشكيل مجلس الادارة بحيث تتكون الجمعية العمومية من جميع المساهمين الذين يحق لهم التصويت فيها كل عضو بعدد اسهمه ويتساوى في ذلك الذكور والاناث بحيث تتكون الجمعية من جميع المساهمين بالمؤسسة الذين يقومون بالتصويت على انتخاب ثلثي اعضاء مجلس ادارة المؤسسة البالغ عددهم اثني عشر عضوا فيما يقوم وزير الحج بتعيين اربعة منهم على ان تكون عضوية مجلس الادارة اربع سنوات قابلة للتجديد لمدة او مدد اخرى. واضاف معالي وزير الحج ان التعديل الجديد كان حصيلة الخبرة التي اكتسبتها مؤسسات ارباب الطوائف كونها مؤسسات تجريبية ادت الى تنامي العمل المؤسسي فيها عبر السنوات الماضية التي كانت مجالا رحبا للتجريب موضحا ان احداث تعديل في الهيكلة الادارية لمؤسسات ارباب الطوائف يتلاءم مع خصوصيتها.

□ اياد مدني

أجراها فريق طبي بالتخصصي

عملية نادرة تنهي معاناة طفلة من تقوس العمود الفقري

الرياض/ منصور العمري

اجرى فريق طبي من مستشفى الملك فيصل ومركز الابحاث بالرياض عملية نادرة لطفلة تبلغ من العمر ثماني سنوات كانت تعاني تقوسا في العامود الفقري منذ ست سنوات اعاقها عن ممارسة حياتها بشكل طبيعي حيث خرجت المريضة من المستشفى بعد اجراء العملية مؤخرا وهي بصحة جيدة.

وقال استشاري جراحة عظام الاطفال د. زايد الزايد: انه في مثل هذه الحالات يصاب الطفل بعيوب خلقية وتشوهات في العظام والقفص الصدري مما يؤدي الى وجود تقوس يزداد تدريجيا مع الوقت مما يضطر الجراح الى عمل ارخاء لهذه العظام من الامام ومن الخلف كما يتم وضع مثبت خاص بالاطفال ليحافظ على استقامة العامود الفقري وتحسن الشكل الخارجي.

وعبر والد المريضة عن بالغ شكره الجزيل للفريق الطبي الذي قام باجراء العملية وتمنى من الله تعالى ان يجعل عملهم في موازين حسناتهم.

حملة التطعيم ضد شلل الأطفال بمكة المكرمة.. السبت

مكة المكرمة/اليوم

قامت مديرية الشئون الصحية بالعاصمة المقدسة بوضع جميع الترتيبات والاستعدادات لاعطاء الجرعة الاولى من الحملة الوطنية للتطعيم ضد شلل الاطفال والتي تبدأ يوم بعد غد السبت حيث اعدت خطة متكاملة تضمنت تأمين الامصال الخاصة بتلقيح الاطفال وتشكيل القوى العاملة لتنفيذ هذه الحملة.

واوضح مدير الشئون الصحية بالعاصمة المقدسة الدكتور عثمان بن عبدالرحمن الميمنى انه تم تشكيل العديد من الفرق الميدانية من هيئة التمريض والمزودة بالامصال والمستلزمات الخاصة باعطاء الجرعة حيث تقوم هذه الفرق باعطاء الجرعة للأطفال المستهدفين في منازلهم من الساعة الثالثة ظهرا حتى الثامنة مساء اضافة الى مراكز الرعاية الصحية المنتشرة في الاحياء التي ستقوم باعطاء الجرعة خلال اوقات الدوام الرسمي.

واضاف ان هناك فرقا ستقوم بزيارة القرى والهجر التابعة لمكة المكرمة لاعطاء الجرعة للاطفال في تلك القرى وقد تم تجهيز هذه الفرق بعدد من السيارات والكوادر الفنية والامصال مبينا ان عدد الاطفال الذين سيتم تطعيمهم خلال هذه الحملة والتي تستمر ثلاثة ايام اكثر من ١٥٠ الف طفل وطفلة من سن الولادة حتى الخامسة. وبين الدكتور الميمنى ان هناك عددا من الجهات والادارات الحكومية والاهلية تشارك في تنفيذ هذه الحملة وتحث اولياء الامور على تطعيم ابنائهم وذلك من خلال النشرات التوعوية التي ستقوم بتوزيعها على مراجعيها في الميادين والطرق العامة مفيدا ان المديرية العامة للشئون الصحية بالعاصمة المقدسة وقد وفرت خطا هاتفيا رقم ٥٤٢٨٢٣١ لاستقبال اسئلة واستفسارات المواطنين والمقيمين حول اعطاء الجرعات كما خصصت عددا من الاطباء للاجابة عن هذه الاسئلة والاستفسارات. وحث مدير الشئون الصحية بالعاصمة المقدسة للمواطنين والمقيمين الى التعاون مع فرق الحملة وتسهيل مهمتها لتحقيق الهدف المنشود منها للقضاء على هذا الوباء معربا عن شكره وتقديره لكافة الجهات المتعاونة مع المديرية في تنفيذ هذه الحملة.

وفد طلابي سنغالي يزور تعليم الطائف

الطائف/محمد عثمان بكر

تستضيف الادارة العامة للتعليم بمحافظة الطائف وفدا طلابيا من جمهورية السنغال يزور المملكة حاليا. ذكر ذلك مدير عام التعليم بمحافظة الطائف الدكتور عبدالله بن حيسون المسعودي موضحا ان الادارة اعدت برنامجا متكاملا لزيارة الوفد يشمل: استقبال الوفد في بيت الطالب وزيارة متحف عكاظ وقسم النشاط الطلابي ومدارس تحفيظ القرآن الكريم التي ستنفذ برنامجا ثقافيا وكذلك زيارة ثانوية هوازن اضافة الى زيارة معالي محافظ الطائف ومدير عام التعليم بالمحافظة في مكاتبهم.. الى جانب زيارة الجمعية الخيرية لتحفيظ القرآن الكريم ومشاهدة نموذج لحلقة تحفيظ مصغرة كما يزور الوفد مدينة الملك فهد الرياضية ومدينة الملك فهد الكشفية وضاحية الهدا ومشروع تلفريك الهدا ومنتجع الكر.. كما يشمل البرنامج زيارة اسواق المحافظة واداء الصلوات في الجوامع الكبيرة في المحافظة كجامع عبدالله بن العباس رضي الله عنهما وجامع الملك فهد.. ويغادر بعدها الوفد الى مدينة جدة.

مطلوب فورا للسعوديين فقط
١ـ مشرف مبيعات (بشرط الثانوية + رخصة قيادة)
٢ـ بائع
فاكس ٨٢٠٤٤٢٠
هاتف ٨١٨١١١٩

جوائزها ٥٠٠ ألف ريال وخمس سيارات

١٥٠٠ ناقة تتنافس على لقب «أجمل الجميلات»

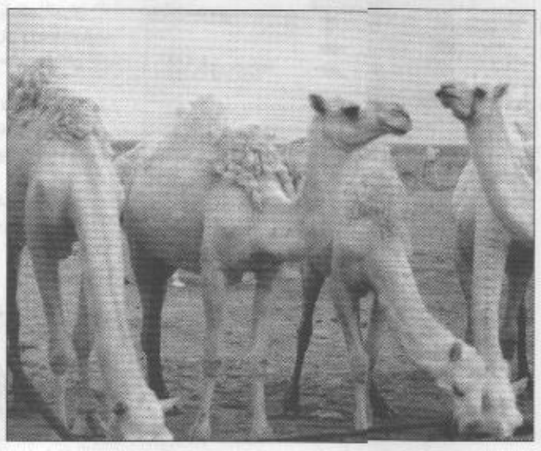

النعيرية/محمد الدغيم

يقام صباح اليوم الخميس سباق اختيار جميلات الابل والذي يعرف عند اصحاب الابل باسم (المزاين) وذلك في وادي العجمان بالقرب من مركز مليجة (٢٥) جنوب النعيرية والذي بدأت فعالياته قبل اسبوعين من الآن.

ويسعى (٢٠٠) مشارك قدموا من أماكن مختلفة للفوز باحدى الجوائز الكبرى التي يبلغ مقدارها أكثر من ٥٠٠ الف ريال، اضافة الى خمس سيارات لاصحاب المراكز الأولى تبرع بها الشيخ راكان بن خالد الحثلين.

وسيكون التنافس مفتوحا لجميع اعمار الابل الخمسة، وكذلك لجميع ألوانها الخمسة وقد وصل عدد النياق التي دخلت السباق (١٥٠٠) ناقة يتم تصفيتها لتفوز في النهاية (٧٥) ناقة من خلال لجنة تحكيمية مكونة من خمسة حكام.

ويتم اختيار النياق الفائزة باعتبار مواصفات جمالية في شكل الناقة مثل طول رقبتها، وكبر رأسها، وعرض الخدين، وطولها، وطول الغارب وغيرها من الصفات التي يعرفها أهل الخبرة والمعرفة بالابل.

الجدير بالذكر ان مثل هذه المسابقات تشهد اقبالا من أصحاب الابل واهل البادية وتحظى باهتمام ومتابعة فئات كثيرة من المجتمع، وقد انتشرت في الآونة الاخيرة بشكل ملحوظ مما ادى إلى ارتفاع اسعار الابل حتى وصلت مبالغ خيالية.

دعوة لزيارة
معرض الأحساء التجاري الدولي
بمركز معارض الأحساء - شارع عين نجم - السعودية
مصر، عُمان، مملكة البحرين، ماليزيا، الصين.
١٨ـ٢٧ رجب ١٤٢٣هـ
الموافق ٢٥ سبتمبر ـ ٤ أكتوبر
PARTICIPATING COUNTRIES: KSA, UAE, INDIA, PAKISTAN, IRAN, SYRIA, EGYPT, OMAN, KINGDOM OF BAHRAIN, MALAYSIA, CHINA
Ihsa' International Trade Fair
Ihsa' Exhibitions Center
25 Sep. - 4 Oct.
سحوبي السحب على سيارة فورد فوكس للزائرين في نهاية المعرض
مواعيد الزيارة:
٩ - ١١,٣٠ الفترة الصباحية للرجال
٤ - ١٠ الفترة المسائية للعائلات
Visiting Hours:
9 - 11:30 AM for Gentlemen
4 - 10:00 PM for Families
Saudi Gazette
Official Photographer
Official Carrier
Member of Arab Union for International Exhibitions & Conferences
For any further information
Dhahran International Exhibitions Co.
P.O.Box 7519 - Dammam 31472 - Saudi Arabia
Tel.: +966-3-859 1888 Fax: +966-3-859 0203
لمزيد من المعلومات الرجاء الاتصال بـ:
شركة معارض الظهران الدولية
ص.ب ٧٥١٩ ـ الدمام ٣١٤٧٢ ـ السعودية
هاتف: ٨٥٩١٨٨٨-٠٩٦٦-٣ فاكس: ٨٥٩٠٢٠٣-٠٩٦٦-٣

تحت شعار
نحو بناء أسرة مستقرة
ملتقى القافلة التربوي ١
الغرفة التجارية - الخميس ١٩ / ٧ / ١٤٢٣ هـ
من الساعة ٩,٠٠ صباحا إلى ٧,٠٠ مساء
يشارك فيه نخبة من المختصين في العلوم الشرعية والتربوية والاجتماعية.
التنشئة الإيمانية للأسرة.
التربية الأسرية في عصر الانفتاح.
معالم بناء الأسرة.
الضبط الأسري.
العوامل الخارجية المؤثرة على الأسرة.
دور الترويح في زيادة الترابط الأسري.
دور الإعلام في بناء الأسرة.
يصاحب فعاليات الملتقى معرض توعوي للأسرة
[[أشرطة - كتب - مجلات - C.D - فيديو]].
خلاد للاستفسار
٠٥٢٨٥٠٨٧٠ - ٠٥٢٨٥٠٨٦٠
qafelah@qafelah.org.sa
الراعي الرسمي
مجموعات مؤسسات بن حسن التجارية
قافلة الخير
مكافحة المخدرات
المركز العيني بالمعهد الثانوي التجاري بالدمام