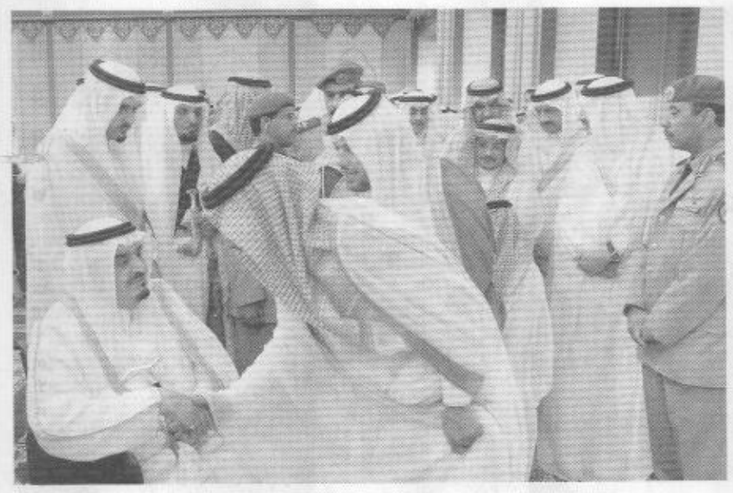

استقبل كبار الضيوف والمهنئين بعيد الفطر المبارك

خادم الحرمين الشريفين يصل إلى جدة بعد قضاء العشر الأواخر بجوار بيت الله الحرام

■ جدة ـ مكة المكرمة ـ واس

وصل بحفظ الله ورعايته خادم الحرمين الشريفين الملك فهد بن عبدالعزيز آل سعود إلى جدة أمس قادما من مكة المكرمة بعد أن قضى ـ أيده الله ـ العشر الأواخر من شهر رمضان المبارك بجوار بيت الله الحرام جريا على عادته كل عام.

وقد اصطفت جموع من المواطنين وزوار مكة المكرمة على الطريق يحيون خادم الحرمين الشريفين داعين الله أن يحفظه ويبقيه سندا وذخرا للاسلام والمسلمين.

ووصل في معية خادم الحرمين الشريفين ـ حفظه الله ـ صاحب السمو الملكي الأمير سلمان بن عبدالعزيز أمير منطقة الرياض وصاحب السمو الملكي الأمير عبدالعزيز بن فهد بن عبدالعزيز وزير الدولة عضو مجلس الوزراء رئيس ديوان رئاسة مجلس الوزراء ومعالي رئيس الديوان الملكي الاستاذ محمد النويصر ومعالي رئيس المراسم الملكية الاستاذ محمد آل الشيخ ومعالي رئيس المكتب الخاص لخادم الحرمين الشريفين الاستاذ محمد السليمان وقائد الحرس الملكي الفريق أول ركن عبدالله النملة ومعالي نائب رئيس ديوان رئاسة مجلس الوزراء الاستاذ صالح البراهيم والمستشار في الديوان الملكي الدكتور فهد البراهيم ومعالي نائب رئيس الشؤون الخاصة الملكية الاستاذ سعد بن عمار ومعالي نائب رئيس المكتب الخاص لخادم الحرمين الشريفين الاستاذ سليمان بن الامير. حفظ الله خادم الحرمين الشريفين في سفره واقامته.

وكان خادم الحرمين الشريفين ـ حفظه الله ـ قد استقبل في الديوان الملكي بقصر الصفا بمكة المكرمة عقب صلاة عيد الفطر المبارك صباح أمس دولة رئيس وزراء لبنان رفيق الحريري وفخامة الرئيس بحر الدين حبيبي ورئيس مجلس النواب في الجمهورية اليمنية الشيخ عبدالله بن حسين الاحمر والأمين العام لمنظمة المؤتمر الاسلامي الدكتور عبدالواحد بلقزيز وصاحب السمو الشيخ خالد بن سحيم آل ثاني والسيد مجاهد ابو شوارب وكبار ضيوف خادم الحرمين الشريفين.

كما استقبل خادم الحرمين الشريفين ـ أيده الله ـ أصحاب السمو الملكي الامراء وأصحاب الفضيلة العلماء والمشايخ وأصحاب المعالي الوزراء وكبار المسئولين وقادة وضباط القوات المسلحة والحرس الوطني وقوى الأمن الداخلي وجموعا غفيرة من المواطنين الذين قدموا للسلام عليه ـ أيده الله ـ وتهنئته بعيد الفطر المبارك.

وحضر الاستقبال صاحب السمو الملكي الأمير سلطان بن عبدالعزيز النائب الثاني لرئيس مجلس الوزراء وزير الدفاع والطيران والمفتش العام وصاحب السمو الملكي الأمير متعب بن عبدالعزيز وزير الاشغال العامة والاسكان وصاحب السمو الملكي الأمير نواف بن عبدالعزيز رئيس الاستخبارات العامة وصاحب السمو الأمير فيصل بن تركي وصاحب السمو الملكي الأمير سلمان بن عبدالعزيز أمير منطقة الرياض وصاحب السمو الأمير عبدالرحمن بن محمد بن عبدالعزيز آل سعود وصاحب السمو الملكي الأمير عبدالإله بن عبدالعزيز وصاحب السمو الملكي الأمير أحمد بن عبدالعزيز نائب وزير الداخلية وصاحب السمو الملكي الأمير عبدالمجيد بن عبدالعزيز أمير منطقة مكة المكرمة. وقد تناول الجميع طعام الافطار على مائدة خادم الحرمين الشريفين.

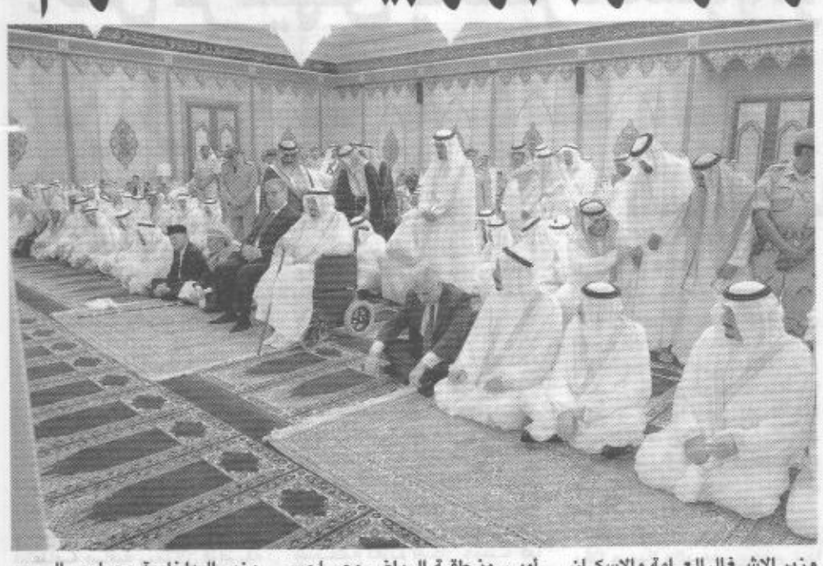
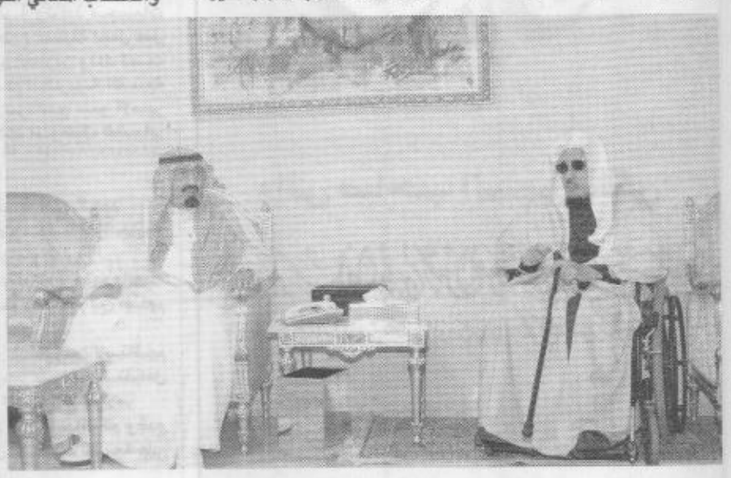

سموه يعايد العلماء في منازلهم

سمو ولي العهد يستقبل الأمراء والعلماء والوزراء وكبار المسئولين والمواطنين بمناسبة العيد

■ الرياض ـ واس

استقبل صاحب السمو الملكي الأمير عبدالله بن عبدالعزيز ولي العهد نائب رئيس مجلس الوزراء رئيس الحرس الوطني في قصر سموه بالرياض صباح أمس أصحاب السمو الملكي الأمراء وأصحاب الفضيلة العلماء والمشايخ وأصحاب المعالي الوزراء وكبار المسئولين وجمعا من المواطنين الذين قدموا للسلام على سموه وتهنئته بعيد الفطر المبارك. حضر الاستقبال صاحب السمو الملكي الأمير عبدالعزيز بن بندر بن عبدالعزيز مساعد رئيس الاستخبارات العامة وصاحب السمو الملكي الرائد طيار تركي بن عبدالله بن عبدالعزيز وصاحب السمو الملكي الأمير منصور بن عبدالله بن عبدالعزيز. وقد تناول الجميع طعام الافطار على مائدة سمو ولي العهد. كما استقبل في قصر سموه بالرياض أمس دولة رئيس وزراء لبنان رفيق الحريري وجرى خلال الاستقبال بحث مجمل الأوضاع العربية والاسلامية الراهنة وموقف البلدين الشقيقين منها اضافة الى استعراض آفاق التعاون بين البلدين وسبل دعمها وتعزيزها في المجالات كافة.

وكان سمو ولي العهد قد قام ـ حفظه الله ـ عقب صلاة عيد الفطر المبارك أمس بزيارات إلى أصحاب الفضيلة العلماء في منازلهم حيث هناهم سموه بعيد الفطر المبارك.

فقد زار سمو ولي العهد كلا من سماحة مفتي عام المملكة العربية السعودية ورئيس هيئة كبار العلماء وادارة البحوث العلمية والافتاء الشيخ عبدالعزيز بن عبدالله ال الشيخ ومعالي وزير العدل السابق الشيخ ابراهيم بن محمد ال الشيخ ومعالي وزير الشئون الاسلامية والأوقاف والدعوة والارشاد الشيخ صالح بن عبدالعزيز آل الشيخ ومعالي وزير العدل الدكتور عبدالله بن محمد آل الشيخ ومعالي المستشار في الديوان الملكي الشيخ عبدالعزيز بن محمد آل الشيخ وفضيلة رئيس مجلس القضاء الأعلى الشيخ صالح بن محمد اللحيدان.

وتأتي هذه الزيارات تقديرا من صاحب السمو الملكي الأمير عبدالله بن عبدالعزيز للعلم والعلماء في بلادنا الغالية. ورافق سموه خلال الزيارات صاحب السمو الملكي الأمير سطام بن عبدالعزيز نائب أمير منطقة الرياض وصاحب السمو الملكي الفريق أول ركن متعب بن عبدالله بن عبدالعزيز نائب رئيس الحرس الوطني المساعد للشئون العسكرية وصاحب السمو الملكي الرائد طيار تركي بن عبدالله بن عبدالعزيز وصاحب السمو الملكي الأمير منصور بن عبدالله بن عبدالعزيز وصاحب السمو الملكي الأمير عبدالله بن عبدالله بن متعب بن عبدالله بن عبدالعزيز ومعالي وكيل المراسم الملكية الأستاذ محمد بن عبدالرحمن الطبيشي.

رئيس مجلس الإدارة: حمد المبارك
المدير العام: صالح الحميدان
مساعد المدير العام للشئون الفنية: سعيد هلال الغامدي
مكتب المدير العام: هاتف ٨٥٨٨٦٦٦ / فاكس ٨٥٨٠١٠٦
المركز الرئيسي: الدمام
تحويلات الإدارة
مكتب مساعد المدير العام: تحويلة ٤٤١٠
الشئون المالية: تحويلة ٤٣٢٠
ادارة الإعلانات: تحويلة ٦١٦٠
الاشتراكات: تحويلة ٦٦٠٠
التوزيع: تحويلة ٤٣٧٠
فاكس: ٨٥٨٨٧٧٧

اليوم
جريدة يومية تصدر عن دار اليوم للصحافة والطباعة والنشر
السنترال: ٨٥٨٠٨٠٠ (٠٣)
ص.ب: ١٥٦٥ الدمام ٣١٤٢١

رئيس التحرير: محمد عبد الله الوعيل
هاتف ٨٥٨٨٣٣٣ فاكس ٨٥٨٧٢٨٨
مديرو التحرير: فالح الصغير ـ محمد الصويغ ـ مطلق العنزي ـ فارس الحربي
مدير التحرير للشئون النسائية: ـ أمل الطحيمي
نائب رئيس التحرير: عتيق الخماس
تحويلات التحرير
الصراط المستقيم: تحويلة ٢٥٠٠
الشعر الشعبي: تحويلة ٢٦٠٠
اليوم والناس: تحويلة ٢٧٠٠
قسم المحليات: تحويلة ٢٨٠٠
القسم الثقافي: تحويلة ٢٩٠٠
القسم الرياضي: تحويلة ٢٥٥٥
قسم الاقتصاد: تحويلة ٢٦٦٦
قسم الفن: تحويلة ٢٧٧٧

مكاتب اليوم في الداخل
■ الجبيل: شارع جدة ت: ٣٦٢٣٧١٤ ■ جدة: مركز البسام شارع الأمير ماجد «السبعين» ص.ب: ٧٥٨٣ ت: ٦٧١٠٤٣٤ ـ ٦٧١٠٢٢٨ ■ القصيم: بريدة شارع الخبيب ت: ٣٢٣٦٠١٢ ■ المدينة المنورة: شارع السيح ت: ٨٢٢١٥٣٥
■ الاحساء: المبرز شارع الظهران مركز عبداللطيف الاداري التجاري مقابل مستشفى الأمير سعود بن جلوي ت: ٥٣١٠٣٣١ـ٥٣١٠٣٣٥ فاكس: ٥٣١٠٣٣٤ ■ الرياض: طريق الملك فهد ـ بجانب أسواق التميمي (سيفوي) ومقابل برج الفيصلية ـ ص.ب ٣٤٤٦ الرمز البريدي ١١٤٧١ ت: ٢١٧٠٠٥٢ ـ ٢١٧٠٠٥٣ ـ ٢١٧٠٠٤٩ ـ ٢١٧٠٠٥٠ فاكس: ٢١٧٠٠٥١ ■ حفر الباطن: الشارع العام ت: ٧٢٢٣١٥٠ ■ الرس: شارع الملك عبدالعزيز ت: ٣٣٣٤٥٤٥ ■ تبوك: شارع المدينة خلف المحكمة ت: ٤٢٢١٠٤٣
ص.ب: ٢٥٨٠ فاكس: ٤٢١١٣٣١ ■ عرعر: تقاطع شارع الدمام مع الشارع العام مقابل مصانع بدرة ت: ٦٦٢١٧٠٠ ■ حائل: الشارع العام ت: ٥٣٢٧٠٠٧ ■ الطائف: شارع أبوبكر عمارة الخطوط السعودية ت: ٧٣٦٦٧٧٧ ـ ٧٣٦٦٨٨٨
■ جيزان: بجوار مبنى جوازات جيزان ص.ب: ٤٧٩ ت: ٣٢١٦١٣٢ ■ ابها: الشارع الرئيسي عمارة أبوملحة مقابل مكتب الخطوط الجوية السعودية ت: ٢٢٤٨٩٧٨

الوطنية للتوزيع
AL WATANIA DISTRIBUTION
امتياز التوزيع بالمملكة العربية السعودية
(ماعدا المنطقة الشرقية) الشركة الوطنية الموحدة للتوزيع
الإدارة العامة ـ الرياض ـ العقيق ـ حي الصحافة امتداد شارع العليا العام من الشمال
ص.ب: ٨٤٥٤٠ ـ الرياض ١١٦٧١ تليفون: ٤٨٧١٤١٤ ـ فاكس ٤٨٧١٤٦٠