٤٠ صفحة

اليوم

٢ ريال

الثلاثاء ٢٤ صفر ١٤٢٣هـ، ٧ مايو (ايار) ٢٠٠٢م، العدد ١٠٥٥٣ — السنة الثامنة والثلاثون — جريدة يومية تصدر عن دار اليوم للصحافة والطباعة والنشر بالدمام — Al- Yaum , A daily newspaper published in Dammam — Tuesday May 7,2002-No 10553- V. 38

خادم الحرمين الشريفين يترأس جلسة مجلس الوزراء

المليك: على مجلس الأمن تبني موقف حازم ضد إسرائيل

أحقية الضباط في العلاوة الفنية من تاريخ ٦/٤/١٤٢١

جدة/واس

ترأس خادم الحرمين الشريفين الملك فهد بن عبدالعزيز آل سعود ـ حفظه الله ـ الجلسة التي عقدها مجلس الوزراء بعد ظهر أمس الاثنين في قصر السلام بمحافظة جدة. واستمع المجلس في بداية الجلسة الى تقرير عن تطور الأحداث على الساحة الدولية خاصة فيما يتعلق بالوضع في الاراضي الفلسطينية في ظل استمرار محاصرة اسرائيل للعديد من المدن ومواصلة مسلسل العنف ضد أبناء الشعب الفلسطيني بالاضافة الى تجاهلها قرارات الشرعية الدولية ورفضها لجنة تقصي الحقائق الدولية الى الاراضي الفلسطينية مما يشكل دليلا على نيتها اخفاء جرائمها.

وأكد خادم الحرمين الشريفين الملك فهد بن عبد العزيز في حديثه للمجلس انه وحتى تنجح جهود السلام الحالية المبذولة من العديد من الاطراف لتحقيق السلام المنشود في منطقة الشرق الاوسط فانه يتعين على مجلس الامن تبني موقف حازم ضد اسرائيل واجبارها على احترام قرارات الشرعية الدولية ووقف أعمال العنف والقتل والتشريد وتدمير المدن الفلسطينية.

.....طالع ص٣

□ خادم الحرمين الشريفين قبيل بدء جلسة مجلس الوزراء

هنأ شيراك.. سمو ولي العهد يزور مصر السبت المقبل

قمة سعودية مصرية تبحث الملفات الساخنة

جدة/ القاهرة/ عبدالعزيز جان

تعقد يوم السبت القادم قمة سعودية ـ مصرية برئاسة صاحب السمو الملكي الأمير عبدالله بن عبدالعزيز ولي العهد نائب رئيس مجلس الوزراء رئيس الحرس الوطني وفخامة الرئيس محمد حسني مبارك رئيس جمهورية مصر العربية.

وأوضحت مصادر مطلعة ان القمة التي ستعقد في شرم الشيخ تأتي في مرحلة بالغة الحساسية والدقة وفي وقت تمر فيه الأمة العربية بمنعطف تاريخي مهم يحدد تضامنها ووحدتها تجاه كافة ما يحدث في منطقة الشرق الأوسط.

ويبحث سمو ولي العهد والرئيس مبارك خلال القمة ملف الشرق الأوسط بكل ما فيه من تعقيدات وفي ظل تحديات يواجهها الشعب الفلسطيني في الاراضي العربية المحتلة من تدمير للبنية التحتية وقتل للابرياء وفرض الحصار وتعنت واضح من قبل اسرائيل تجاه كل الطرق السلمية للعودة الى طاولة المفاوضات.

وأشارت المصادر إلى ان الزعيمين سيتطرقان الى كل ما من شأنه تنسيق المواقف العربية من أجل الوصول الى تسوية سلمية شاملة.

وأكدت المصادر ان القمة سوف تتناول أيضا الطروحات المتعلقة بعقد مؤتمر دولي حول التسوية السلمية.

واشارت الى ان الزيارة تأتي في اطار تنسيق المواقف بين البلدين لخدمة كل ما يهم الأمة العربية وقضاياها.

وامتدح سفير خادم الحرمين الشريفين في مصر ابراهيم السعد البراهيم العلاقات بين البلدين مشيرا الى ان زيارة سمو ولي العهد تأتي في اطار تفعيل الموقف العربي في مواجهة كل ما يهدد كيان الأمة العربية والتنسيق والتشاور من أجل موقف موحد.

من جهة اخرى اجرى سمو ولي العهد اتصالا هاتفيا امس بفخامة الرئيس جاك شيراك هنأه خلاله على فوزه في الانتخابات الرئاسية.

الرأي الآخر

د. عبدالله الاشعل

زيارة بالغة الاهمية

.....طالع ص١٨

القيادة تهنئ الرئيس شيراك طالع ص ٣

الأمير عبدالله يرعى الأسبوع المقبل اجتماعات وزراء الصناعة العرب

الرياض/منصور العمري

يرعى صاحب السمو الملكي الامير عبدالله بن عبدالعزيز ولي العهد نائب رئيس مجلس الوزراء رئيس الحرس الوطني افتتاح الدورة السابعة عشرة لاجتماعات وزراء الصناعة في الدول العربية الأعضاء في المنظمة العربية للتنمية الصناعية والتعدين المقرر عقدها يومي ١٤ و ١٥ مايو الحالي (٢ ـ ٣ ربيع الأول القادم) بفندق قصر المؤتمرات بالرياض. وقال وكيل وزارة الصناعة والكهرباء المساعد للشؤون المالية والادارية رئيس اللجنة التحضيرية للدورة ان اجتماع اللجنة التحضيرية التي تضم وكلاء وزارات الصناعة في الدول العربية الاعضاء في المنظمة سيعقد خلال الفترة من ١١ ـ ١٢ مايوم ٢٠٠٢م/ ٢٨ ـ ٢٩ صفر ١٤٢٣هـ

انفاذا لتوجيهات الأمير نايف

الهلال الأحمر السعودي يوزع خمسين طنا من المواد الغذائية للاجئين في انغوشيا

الرياض/واس

انفاذا لتوجيهات صاحب السمو الملكي الامير نايف بن عبدالعزيز وزير الداخلية المشرف العام على اللجنة السعودية المشتركة لاغاثة كوسوفا والشيشان بالتعاون والتنسيق مع الادارات والاجهزة الحكومية المحلية لتقديم الخدمات الاغاثية والانسانية للاجئين الشيشان قامت جمعية الهلال الاحمر السعودي وبالتعاون مع وزارة الهجرة الانغوشية بتوزيع خمسين طنا من المواد الغذائية قدمتها الوزارة للاجئين في مخيم المملكة العربية السعودية

اغتيال فورتوين زعيم اليمين العنصري بهولندا

انسحاب الولايات المتحدة من المحكمة الجنائية

..... (طالع ص ١٤)

ملحق خاص بمناسبة فوز الهلال في دوري خادم الحرمين الشريفين

..... (الميدان الرياضي)

بوش يعلن قبيل استقباله شارون: سنواصل العمل مع عرفات

باول: مبادرة الأمير عبدالله أصبحت عنصرا مهما في استراتيجية السلام

سعود الفيصل: سنمضي قدما بعد الانسحاب

واشنطن/ اليوم

أعلن الرئيس الأمريكي جورج بوش أمس قبيل استقباله رئيس الوزراء الصهيوني اريل شارون اليوم الثلاثاء أن الولايات المتحدة ستواصل العمل مع الرئيس الفلسطيني ياسر عرفات رغم أنها ما زالت مثل اسرائيل خائبة الأمل من سياسته تجاه المقاومة الفلسطينية التي أسماها الارهاب.

من جهته قال وزير الخارجية الامريكي كولن باول عقب اجتماعه مع صاحب السمو الملكي الامير سعود الفيصل وزير الخارجية في واشنطن أمس إن مبادرة صاحب السمو الملكي الامير عبدالله بن عبدالعزيز أصبحت أحد العناصر الهامة في استراتيجية الولايات المتحدة نحو عملية السلام.

وأضاف: أن أزمة حصار بيت لحم أصبحت وشيكة الحل، حيث بقيت مشاكل صغيرة.

وقال سمو الامير سعود الفيصل: كل من البلدين يحاولان تحريك عملية السلام.. ونأمل في ان تكون الجهود المبذولة على وشك الانتهاء لاكمال الانسحاب الاسرائيلي حتى يمكن ان نتحرك نحو الخطوات التالية. وعن اقتراح المؤتمر الدولي قال: إن الاجتماع ليس هدفا في حد ذاته .. وننظر حاليا في فكرته اذا كانت جيدة.

..... (طالع ص١٤، ١٧)

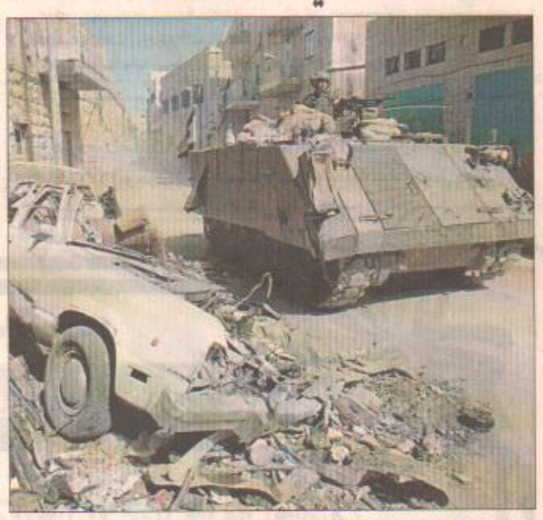
□ قوات الاحتلال اثناء توغلها في بيت لحم

سموه يستقبل السفير الأمريكي

الأمير محمد بن فهد يفتتح اليوم الملتقى الأول لفرص الاستثمار للمنشآت الصغيرة

الدمام/ عبدالله الغشري

يفتتح صاحب السمو الملكي الامير محمد ابن فهد بن عبدالعزيز امير المنطقة الشرقية اليوم الثلاثاء الملتقى الاول لفرص الاستثمار للمنشآت الصغيرة والمتوسطة الذي تنظمه الغرفة التجارية الصناعية للمنطقة الشرقية بمقرها بالدمام. وقال عبدالرحمن راشد الراشد رئيس مجلس ادارة الغرفة ان رعاية سمو امير المنطقة الشرقية لهذا الملتقى تأتي من منطلق حرصه على دعم وتطوير القطاع الخاص خاصة وان الملتقى يحمل الكثير من الفرص للمنشآت الصغيرة والمتوسطة في المنطقة الشرقية مؤكدا ان رعاية سموه لانشطة الغرفة وفعالياتها كان لها الاثر في تطوير اداء الغرفة في خدمة منتسبيها.

وأفاد بأن اللقاء الذي يهدف الى رفع مستوى الاداء في المنشآت الصغيرة والمتوسطة سيشهد عرض ١٥٠ ابتكارا في مختلف المجالات و٦٠ ابتكارا من مؤسسات تعليمية وفنية وجامعية مختلفة بالمنطقة الشرقية.

من جهة اخرى يستقبل صاحب السمو الملكي الامير محمد بن عبدالعزيز ال سعود امير المنطقة الشرقية بمكتب سموه بقصر الامارة بالدمام سفير الولايات المتحدة الامريكية لدى المملكة السيد روبرت جوردن وذلك ظهر اليوم الثلاثاء.

.....(طالع اليوم الاقتصادي)

□ الامير محمد بن فهد

الأمير محمد بن فهد يرعى اليوم احتفال جامعة الملك فهد طالع ص ٩

السفير الفلسطيني لـ اليوم:

المملكة أولى محطات «ابو عمار» الخارجية لشكر القيادة السعودية

الرياض/ منصور العمري

كشف السفير الفلسطيني لدى المملكة مصطفى هاشم الشيخ ديب ان الرئيس ياسر عرفات «ابو عمار» سيقوم بزيارة الى المملكة خلال الفترة القريبة المقبلة، وستكون العاصمة الرياض هي اولى محطاته الخارجية الى الدول العربية والاوروبية، لتقديم الشكر والتقدير للقيادة السعودية التي ظلت تضطلع بدور رائد في دعم القضية الفلسطينية مشيرا الى النتائج الايجابية التي تحققت من زيارة صاحب السمو الملكي الأمير عبدالله بن عبدالعزيز ولي العهد نائب رئيس مجلس الوزراء رئيس الحرس الوطني الى امريكا والتي افضت الى حالة الانفراج الذي تعيشه المناطق الفلسطينية الان.

وقال السفير الفلسطيني لـ «اليوم» ان زيارة ابو عمار الى المملكة ستتم حال الانتهاء من تفقد المناطق الفلسطينية التي ألحق بها العدو الاسرائيلي كافة أشكال الخراب والدمار، اضافة الى وضع الترتيبات اللازمة التي تمكن من التعامل مع المرحلة المقبلة بما يحقق السلام والأمن والاستقرار.

واضاف ان زيارة ابو عمار الى المملكة كمحطة اولى تعتبر بمثابة تأكيد الثناء والتقدير على المواقف النبيلة للقيادة السعودية.

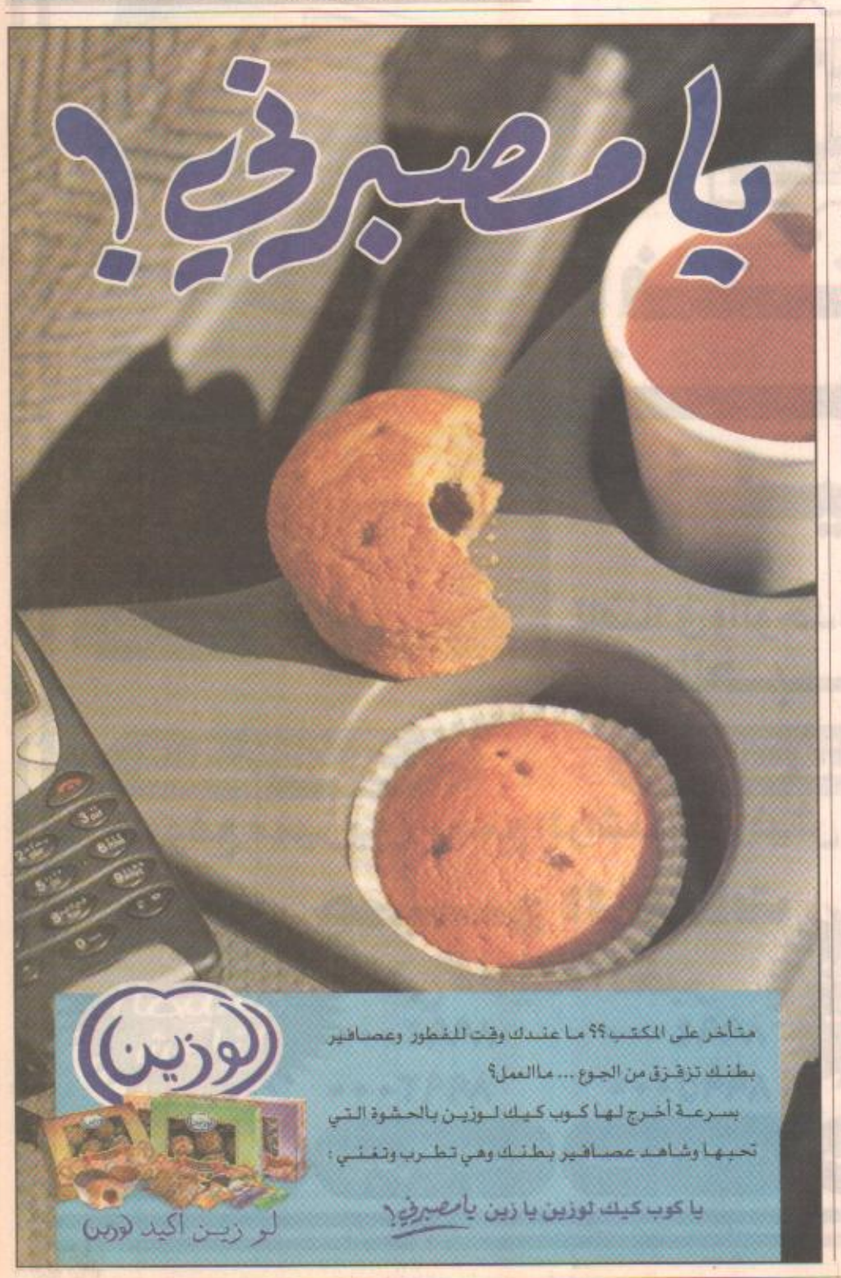

خالد القحطاني لـ اليوم:

تمويل ودراسات جدوى للمنشآت الصغيرة والمتوسطة

□ خالد القحطاني

.....طالع اليوم الاقتصادي

الخضير لـ اليوم:

البدء بنظام المرافعات في محاكم الشرقية

الدمام/ عبدالله القو

بدأ فرع وزارة العدل بالمنطقة الشرقية في افتتاح مكاتب لاستقبال القضايا الحقوقية في المحاكم الشرعية.. وقال مدير عام فرع الوزارة المكلف عبدالرحمن خالد الخضير لـ «اليوم» انه تم البدء باعمال نظام المرافعات لدى المحاكم الشرعية وتنظيم الاعمال وتم على ضوئها احداث عدد من الوظائف الادارية لتدعيم نظام المرافعات.. وان الوزارة تسعى الى تطوير الجوانب الادارية ومنها ادخال الحاسب الآلي في أعمال كتابة العدل الثانية بالخبر. من جهة أخرى أكد الخضير انه تم استئجار مبنى جديد للمحكمة في حفر الباطن سيتم الانتقال إليه قريبا.

المرأة السعودية تنفق ٩٠ مليون دولار سنويا على جمالها

جدة/ نعيمة عبدالقادر الكرني

أكثر من ٩٠ مليون دولار حجم الانفاق الذي تنفقه المرأة السعودية سنويا على جمالها في شراء المستحضرات التي تهتم بالجلد والبشرة والعناية بهما وكذلك المنتجات ذات الاستخدامات الشخصية.

وأوضحت دراسة اقتصادية ان المرأة السعودية تهتم في شراء المستحضرات التجميلية بمكان الصنع ثم السعر والجودة. واكدت الدراسة ان السنوات الأخيرة شهدت اقبالا واضحا على المنتجات الطبيعية التي لا تدخل في تصنيعها أي مواد كيميائية. واشارت الدراسة الى ان الحصول على المنتجات الخاصة بالتجميل تحتل عدة نقاط بيع في الأسواق السعودية حيث تستحوذ السوبرماركت على ٤٠٪ من حجم السوق تليها محلات العطور والزينة ثم الصيدليات بنسبة ٢٥٪ ولفتت الدراسة الى ان الشركات العاملة في مجال التجميل تستهدف نحو ٧٠٪ من سيدات المجتمع وتركز على اللاتي تزيد اعمارهن على ٥٠ عاما حيث تطرح لهن منتجات العناية بالبشرة للمحافظة على شبابهن ونضارتهن.

الرأي

حرب باردة جديدة

فهمي هويدي

رافارين رئيس لوزراء فرنسا

ابتهاج فرنسي، أوروبي، عربي لانتصار شيراك

باريس/عواصم عالمية/ الوكالات

بمزيج من البهجة فرنسيا والارتياح أوروبيا والاشادة عربيا وعالميا استقبل العالم فوز الرئيس الفرنسي الحالي جاك شيراك بشكل ساحق على خصمه اليميني المتطرف جان ماري لوبن.

ظهرت البهجة في تدفق سكان باريس الى شوارع العاصمة الفرنسية. وقد عين الرئيس شيراك أمس جان بيار رافارين رئيسا للوزراء، وستعلن صباح اليوم تشكيلة الحكومة الجديدة.

وحصل شيراك على ٨٢,٢١ في المئة من الاصوات بينما حصل لوبن على ١٧,٧٩ في المئة.

وكان الارتياح واضحا بين اكبر تجمع للمهاجرين في فرنسا من اصول شمال افريقية والذي يمثل اكبر جالية اسلامية في اوروبا. وفيما عبر الزعماء والسياسيون الاوروبيون عن ارتياحهم البالغ لفوز شيراك واندحار خصمه اليميني المتطرف الرافض لفكرة توحيد أوروبا أشادت الدول العربية بشيراك كنصير للحق والعدالة وحثه الرئيس الفلسطيني ياسر عرفات على المساعدة لوقف العدوان الاسرائيلي. وقال عرفات في رسالة: سعادتنا غامرة بالنصر الساحق الذي يؤكد مبادىء التسامح والعدل والمساواة والديمقراطية. وحث عرفات شيراك على تأييد المطلب الفلسطيني بنشر قوة سلام دولية في المنطقة.

البحرين تستعين بالانتربول لاعتقال العقيد فليفل

خاص/ عبدالوهاب العريض

تواصل الاجهزة المعنية بمملكة البحرين البحث عن العقيد البحريني عادل جاسم فليفل الذي استطاع الهرب يوم الجمعة الماضي بعد إيقافه مؤخرا بتهمة الفساد المالي واستخدام السلطة الممنوحة له من قبل الدولة في أغراض غير مشروعة. وكان العقيد عادل فليفل يمثل رعبا حقيقيا لشعب البحرين طيلة العقود الثلاثة الماضية من خلال ممارسات غير إنسانية في التحقيقات التي يشرف عليها مع السجناء في البحرين (سابقا) وكذلك النهب غير المشروع . وقد أكدت بعض المصادر ان العقيد عادل فليفل كان يدير ناديا ليليا تم إغلاقه مؤخرا وإنهاء العقود الخاصة به وذلك لعدم مطابقته للوائح الرسمية الخاصة بالسياحة في مملكة البحرين. وقد طلبت مملكة البحرين من الشرطة الدولية (الانتربول) مساعدتها في القبض على الضابط الهارب من التحقيق، وذلك ضمن بيان وزارة الداخلية الذي نشر يوم أمس في الصحف البحرينية مؤكدا على أن العقيد الفليفل (كان يخضع للتحقيق من قبل لجنة تم تشكيلها مؤخرا تمثلت في كبار الضباط بوزارة الداخلية الذين باشروا عملهم يوم الأربعاء الماضي وقد فوجئت اللجنة بأن العقيد قد هرب إلى جهة غير معلومة فجر يوم الجمعة الموافق ٣/٥/٢٠٠٢م رغم صدور أمر قضائي بمنع السفر على ذمة القضايا المدنية).

١٠٠٠ طفل فلسطيني يعذبون في المعتقلات الإسرائيلية

.....طالع ص١٨