بسم الله الرحمن الرحيم

# اليوم

■ رئيس التحرير: محمد عبدالله الوعيل ■

٣٢ صفحة | جريدة يومية تصدر عن دار اليوم للصحافة والطباعة والنشر بالدمام | الاثنين | ٣ ربيع الأول ١٤٢١هـ، ٥ يونيو (حزيران) ٢٠٠٠م، العدد ٩٨٥٢، السنة السادسة والثلاثون | June 5 ,2000 - Rabi I,3,1421 H - No 9852 - V. 36 | Monday | AL-YAUM , A daily newspaper published in DAMMAM | ٢ ريال

في افتتاح أعمال السنة الرابعة للمجلس

## خادم الحرمين الشريفين يوجه اليوم خطابا ساميا أمام مجلس الشورى

جدة، عبدالعزيز جان، عبداللطيف الغامدي

يفتتح خادم الحرمين الشريفين الملك فهد بن عبدالعزيز آل سعود اليوم الاثنين اعمال السنة الرابعة والأخيرة من الدورة الثانية لمجلس الشورى بحضور صاحب السمو الملكي الأمير عبدالله بن عبدالعزيز ولي العهد ونائب رئيس مجلس الوزراء ورئيس الحرس الوطني وصاحب السمو الملكي الأمير سلطان بن عبدالعزيز النائب الثاني لرئيس مجلس الوزراء ووزير الدفاع والطيران والمفتش العام في قصر السلام بجدة.

وسيقوم رئيس مجلس الشورى والأمين العام واعضاء المجلس بالسلام على خادم الحرمين الشريفين وسمو ولي العهد. وسيوجه خادم الحرمين الشريفين خطابه السامي

طالع ص٩ وكلمة اليوم، البقية ص٢٢.

### مجلس الشورى يقر خطة التنمية السابعة

الرياض، واس

اقر مجلس الشورى في جلسته التي عقدها امس برئاسة معالي رئيس مجلس الشورى الشيخ محمد بن ابراهيم بن جبير خطة التنمية السابعة التي تغطي الفترة من ١٤٢٠/١٤٢١هـ الى ١٤٢٤/١٤٢٥هـ وذلك بعد ان استمع الى معالي وزير التخطيط الاستاذ خالد القصيبي الذي حضر الجلسة

البقية ص٢٢.

### سمو ولي العهد يستقبل الشيخ صباح الأحمد والحريري

الرياض / واس

استقبل صاحب السمو الملكي الامير عبدالله بن عبدالعزيز ولي العهد نائب رئيس مجلس الوزراء ورئيس الحرس الوطني في مكتب سموه بالديوان الملكي في قصر السلام بجدة امس الشيخ صباح الاحمد الجابر الصباح النائب الاول لرئيس مجلس الوزراء وزير الخارجية بدولة الكويت الذي نقل تحيات وتقدير الشيخ جابر الاحمد الجابر الصباح امير دولة الكويت الشقيقة والشيخ سعد العبدالله الصباح رئيس مجلس الوزراء بدولة الكويت لاخيهما صاحب السمو الملكي الامير عبدالله بن عبدالعزيز

البقية ص٢٢.

■■■

### أمر ملكي بترقية ضابطين إلى رتبة لواء

جدة / واس

صدر أمر خادم الحرمين الشريفين الملك فهد بن عبدالعزيز رقم أ/٤٩ وتاريخ ١٧ / ٢ / ١٤٢١هـ بترقية كل من العميد الركن/ زميم بن جويبر السواط والعميد/ سليمان بن وصل الحربي الى رتبة لواء بدءا من ١٤/٤/١٤٢١هـ.

سموه استقبل سفير نيجيريا

### وزير الداخلية يرعى حفلي تخريج دفعتين من أكاديمية نايف وكلية الملك فهد

الرياض / صالح العيد

يرعى صاحب السمو الملكي الامير نايف بن عبدالعزيز وزير الداخلية غدا الثلاثاء حفل تخريج دفعة جديدة من طلاب اكاديمية نايف العربية للعلوم الامنية وعبر مساعد رئيس الاكاديمية الدكتور جمعان بن رشيد ابا الرقوش عن شكره وتقديره للرعاية الكريمة من سمو وزير الداخلية بهذه المناسبة وقال ان

البقية ص٢٢.

### القتل تعزيرا في مغتصب طفلة قاصر.. وحد السرقة في نيجيري وافغاني لاقدامهما على النشل داخل الحرم

التفاصيل في الداخل


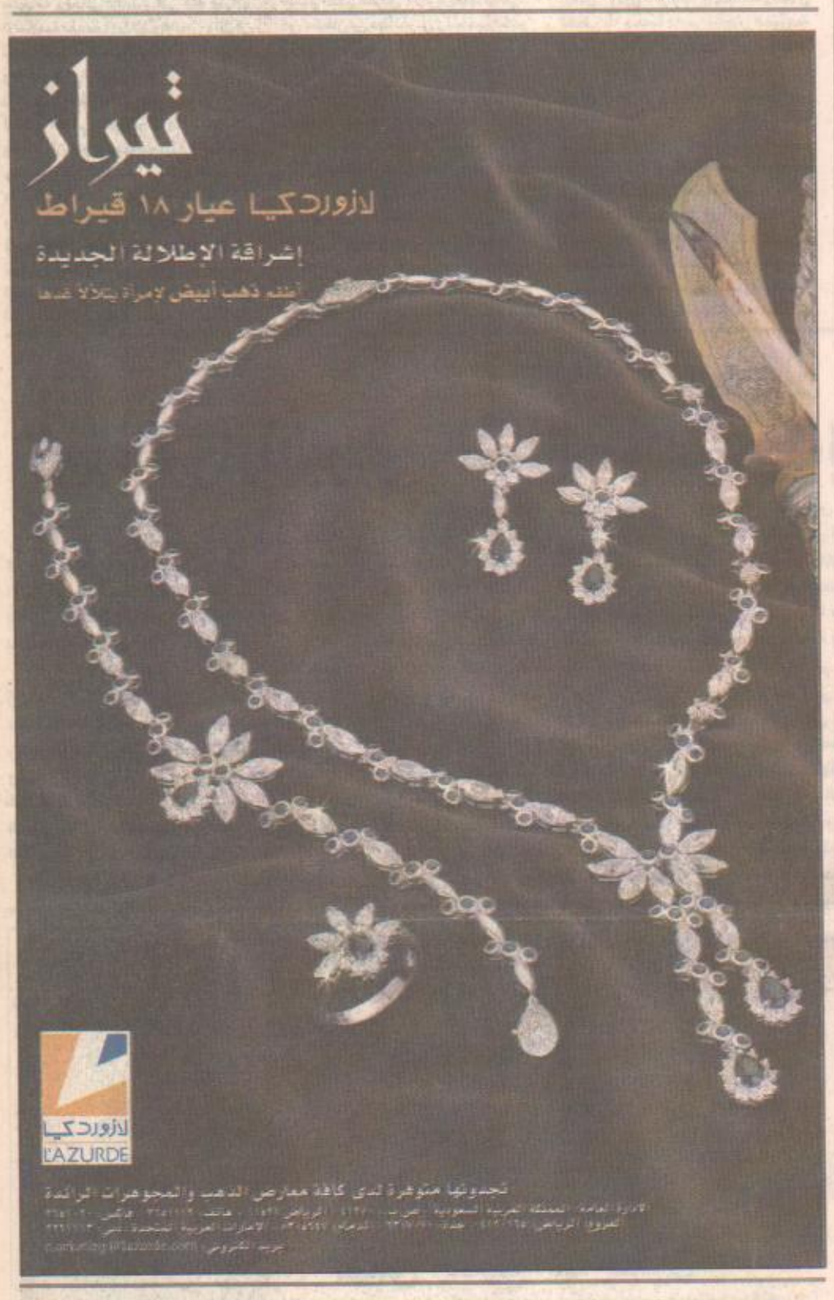



## سمو ولي العهد يرأس الجلسة الأولى لمجلس العائلة

جدة، واس

برئاسة صاحب السمو الملكي الأمير عبدالله بن عبدالعزيز ولي العهد نائب رئيس مجلس الوزراء ورئيس الحرس الوطني رئيس مجلس العائلة عقد مجلس العائلة جلسته الأولى في الديوان الملكي بقصر السلام في جدة أمس بحضور أصحاب السمو الملكي وأصحاب السمو الأمراء أعضاء المجلس.

وفي بداية الجلسة استمع الجميع إلى تلاوة آيات من القرآن الكريم بعدها استمع اعضاء المجلس الى توجيهات خادم الحرمين الشريفين الملك فهد بن عبدالعزيز - حفظه الله - التي نقلها صاحب السمو الملكي الأمير عبدالله بن عبدالعزيز رئيس المجلس.

كما استمع المجلس إلى توجيهات سموه فيما يختص بشؤون العائلة.

وقد أبدى المجلس ترحيبه بالتوجيهات الكريمة الهادفة إلى تحقيق اهداف المجلس والغاية من انشائه.

بعد ذلك ناقش المجلس مشروع نظامه والاجراءات اللازمة لسير عمله في اطار التوجيهات السامية واتخذ حيالها القرارات المناسبة.

التفاصيل ص٨

■ سمو ولي العهد يترأس مجلس العائلة

استقبل السفير الأردني

### الأمير سلطان يكرم حفظة القرآن من منسوبي جمعية سموه الخيرية

جدة، واس

رعى صاحب السمو الملكي الأمير سلطان بن عبد العزيز النائب الثاني لرئيس مجلس الوزراء ووزير الدفاع والطيران والمفتش العام مساء امس الحفل التكريمي لحفظة كتاب الله من منسوبي جمعية الأمير سلطان الخيرية لتحفيظ القرآن الكريم وذلك بمعهد الدفاع الجوي بمحافظة جدة.

طالع ص٢، البقية ص٢٢.

وزراء خارجية دول إعلان دمشق يبدأون اجتماعات الدورة الـ١٧:

### القمة العربية ضرورة.. واسرائيل ملزمة بالحقوق العربية والتجرد النووي

القاهرة / واس

بدأت مساء امس بمقر وزارة الخارجية المصرية اجتماعات الدورة ١٧ لدول اعلان دمشق التي تضم اصحاب السمو والمعالي وزراء خارجية دول مجلس التعاون لدول الخليج العربية ومصر وسوريا.

وراس وفد المملكة العربية السعودية الى الاجتماعات صاحب السمو الملكي الامير سعود الفيصل وزير الخارجية.

وقد القى معالي وزير الخارجية المصري عمرو موسى رئيس الدورة الحالية كلمة في افتتاح الاجتماع اكد فيها ضرورة الانسحاب الاسرائيلي من كافة الاراضي العربية التي مازالت تحتلها اسرائيل وفقا لقرارات مجلس الامن وعلى راسها القرار ٢٤٢ والتوصل لتسوية عادلة طبقا لمرجعية مدريد وبخاصة مبدأ كامل

البقية ص٢٢.

محادثات سعودية كويتية حول حقل الدرة

### ترسيم الحدود البحرية بين المملكة والكويت سيتم وفق مصالح البلدين

جدة / عبدالعزيز جان / عبداللطيف الغامدي

تبدأ غدا الثلاثاء محادثات سعودية كويتية تستهدف التوصل الى اتفاق بين البلدين حول حقل الدرة البحري للغاز. واعلن صاحب السمو الملكي الامير سعود الفيصل وزير الخارجية ان المملكة والكويت ستجريان مفاوضات حول حقل الدرة مشيرا سموه الى ان الحصار الايراني هو الذي آثار هذه القضية في الآونة الاخيرة. وقال سموه ان الحدود البحرية بين المملكة والكويت يتم ترسيمها بالطرق التي تخدم مصلحة البلدين. وقالت مصادر مطلعة لـ «اليوم» انه من المقرر ان يزور وزير النفط الكويتي الشيخ سعود ناصر الصباح المملكة لهذا الغرض قبل زيارته لايران بهدف انهاء الخلاف حول حقل الدرة الواقع في قطاع بحري لكل من ايران والكويت والسعودية وكان وزير الخارجية الكويتي صباح الاحمد الصباح قد اعلن انه سيتم اجراء محادثات رسمية بين الكويت والسعودية وايران تتعلق بحقل الدرة والجرف القاري لهذه الدول.


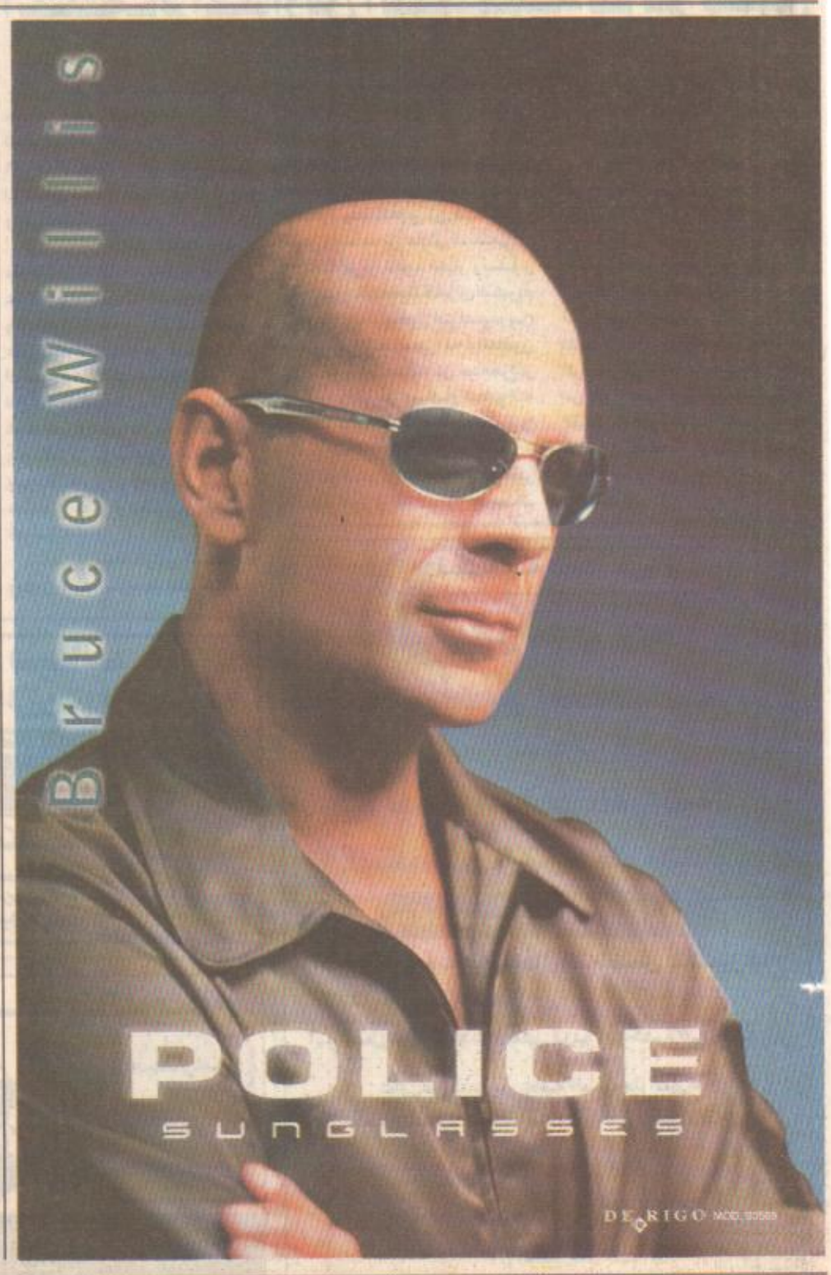



مدير عام البنك الزراعي لـ «اليوم»:

### ٣١ مليار ريال قروض زراعية حتى عام ١٤٢٠هـ

الرياض / منصور العمري

بلغ اجمالي القروض الزراعية التي قدمها البنك الزراعي العربي السعودي حتى نهاية السنة المالية ١٤١٩/١٤٢٠هـ اكثر من ٣١ مليار ريال.

واوضح عبدالله بن سليمان الشعيبي مدير عام البنك ان البنك يعمل لمؤسسة ائتمانية حكومية متخصصة في تمويل مختلف مجالات النشاط الزراعي في جميع مناطق المملكة للمساعدة في تنمية الزراعة ورفع الكفاءة والانتاجية للقطاع الزراعي باستخدام افضل الاساليب العلمية والتقنية الحديثة.

البقية ص٢٢.

في اليوم الثاني لمباريات قارات اليد

### مواجهة عربية تجمع منتخبنا مع مصر وبطل العالم في مطب كوري

الدمام / اليوم

تدخل بطولة الأمير فيصل بن فهد للقارات لكرة اليد جولتها الثانية اليوم الاثنين بلقاءين هامين حيث تلتقي السويد مع كوريا الجنوبية فيما يقابل منتخبنا الوطني شقيقه المصري في مواجهة عربية ساخنة.

وكانت مباريات البطولة قد افتتحت امس حيث التقى المنتخب المصري مع نظيره الكوري في لقاء الافتتاح واعقبته مباراة منتخبنا مع البرازيل.

التفاصيل في «الميدان الرياضي».


دعماً لمسيرة التعليم في بلادنا الحبيبة
تعلن مدارس السعد الأهلية عن إفتتاح

مدارس السعد الأهلية للبنات
للمرحلتين التمهيدي والإبتدائي
من العام الدراسي القادم ١٤٢١ - ١٤٢٢ / ٢٠٠٠ - ٢٠٠١

يتم تدريس المواد الإثرائية ، اللغة الإنجليزية ،العلوم و الرياضيات بالغة الإنجليزية اللغة الفرنسية ، الحاسب الآلي ... بالإضافة الى المقررات النظامية

للتسجيل والإستعلام
مدارس السعد الأهلية للبنين ٨٨٢١١٣١ - ٨٨٢٤٦٩٣ للأباء - تحويلة ٢٢٤
مركز سعد الصانع لتقويم النطق والسمع - ٨٨٢١١٨٨ للامهات