جولة سمو ولي العهد الخليجية

أبوظبي - الدوحة
رئيس التحرير
الوكالات

وصفته بالفارس العربي الأصيل

الصحف القطرية ترحب بزيارة سمو ولي العهد لقطر

الزيارة نقلة نوعية في أداء العلاقات بين الدوحة والرياض

جهود المملكة ساهمت في تحقيق التقارب القطري البحريني

■ سمو ولي العهد يتلقى قلادة الاستقلال من سمو الشيخ حمد بن خليفة آل ثاني (واس)

رحبت الصحف القطرية في افتتاحياتها امس بالزيارة الرسمية التي قام بها صاحب السمو الملكي الامير عبدالله بن عبدالعزيز ولي العهد نائب رئيس مجلس الوزراء ورئيس الحرس الوطني لدولة قطر تلبية لدعوة كريمة من اخيه صاحب السمو الشيخ حمد بن خليفة آل ثاني امير دولة قطر ووصفتها بانها زيارة تاريخية وعلامة بارزة في العلاقات الوثيقة بين البلدين الشقيقين. واكدت الصحف اهمية المباحثات التي يجريها امير قطر مع سمو الامير عبدالله بن عبدالعزيز حول العلاقات بين البلدين والقضايا الخليجية والعربية والاسلامية ذات الاهتمام المشترك.

وتحت عنوان (مرحبا بالفارس العربي الاصيل) قالت صحيفة الراية ان الدوحة عندما تستقبل اليوم صاحب السمو الملكي الامير عبدالله ولي عهد الشقيقة المملكة العربية السعودية فانها تستقبل فارسا عربيا اصيلا ورمزا من رموز المملكة بل والامة العربية.

واضافت ان الدوحة رسميا وشعبيا تترقب الزيارة المهمة لسمو الامير عبدالله وذلك باعتبارها تهيئ الفرصة للقاء عائلي واخوي بين سموه وصاحب السمو الشيخ حمد بن خليفة آل ثاني معربة عن ثقتها بان اللقاء سيفرز نقلة نوعية في اداء العلاقات بين الدوحة والرياض وسيمثل رافدا مهما من روافد تعزيز مسيرة مجلس التعاون الخليجي.

واشارت (الراية) الى ان سمو الامير عبدالله بن عبدالعزيز بحكم وجوده الى جانب خادم الحرمين الشريفين الملك فهد بن عبدالعزيز اثبت حنكة سياسية عالية وقدرة بلا حدود في التفاعل مع قضايا الامة يتحرك بدأب وفعالية بين عواصمها ليجمع هذا الطرف على ذلك الطرف ليذيب جليدا تراكم بين شقيقين ليقدم دعما ومساندة قوية لهذا البلد الشقيق او ليجهض بالمشاركة مع رموز اخرين في الامة تداعيات سلبية كان الاعداء يخططون لفرضها في الواقع العربي.

ونوهت الصحيفة بان سيرة سمو الامير عبدالله عطرة سواء على الصعيد الوطني حيث يقف الى جانب خادم الحرمين الشريفين على تنفيذ مشروع متميز للنهضة الحضارية يستهدف بناء الدولة الحديثة القائمة على تحقيق الرفاه والعدل لشعبها ويحظى سموه بتقدير المسافات بين دول مجلس التعاون الخليجي وذلك بحكم ما تتميز به المملكة العربية السعودية بوضعية الشقيقة الكبرى في المنطقة.

واشادت في هذا الصدد بالجهود الطيبة والبناءة التي بذلتها الرياض في تحقيق التقارب القطري البحريني الذي اسهم في تكريس الاستقرار الاقليمي في هذه المنطقة الحيوية والاستراتيجية.

واوضحت (الراية) انه على الصعيد القومي يكفي الاشارة الى الجهد المتميز لسمو الامير عبدالله الى جانب جهود الرئيسين المصري محمد حسني مبارك و السوري حافظ الاسد في الوقوف ضد التهديدات العدوانية الاسرائيلية بجانب زيارته بالغة الاهمية التي قام بها سموه لبيروت في شهر مارس الماضي والتي اسهمت الى جانب زيارات عربية أخرى في وقف الاعتداءات الاسرائيلية على البنية التحتية للبنان.

وخلصت الصحيفة الى القول ان صاحب السمو الملكي الامير عبدالله سيكون خلال اليومين اللذين سيمضيهما في الدوحة والوفد المرافق له موضع محبة واعتزاز وتقدير بلاحدود.

وتحت عنوان قطر والسعودية والزيارة التاريخية رحبت صحيفة (الشرق) في افتتاحيتها بالزيارة التي يقوم بها صاحب السمو الملكي الامير عبدالله بن عبدالعزيز ولي العهد السعودي الى دولة قطر.. حيث تعد زيارته علامة بارزة في العلاقات التاريخية بين قطر والمملكة العربية السعودية.

واضافت الصحيفة ان تلك الزيارة تجئ استكمالا للقيم والمواثيق التي تجمع بين البلدين وتعبر عن الروح التشاورية لاصحاب السمو قادة دول المنطقة... كما ان لها خصوصية اخرى عندما ترتبط بقطر وهي تتجه بكلياتها الى تاسيس رؤية جديدة للعلاقات الخليجية خاصة والعربية والدولية عامة.

لقد اخذت قطر على عاتقها في ظل قيادة صاحب السمو الشيخ حمد بن خليفة آل ثاني امير قطر ان تسعى دائما الى مد الجسور وتوسيع قنوات الاتصال مع الجميع وعدم التدخل في شئون الغير واحترام سيادة الدول على اراضيها.

وعلى هذه الخلفية تنظر (الشرق) الى زيارة سمو ولي العهد باعتبارها زيارة من دولة شقيقة كبرى لها ثقلها السياسي في المنطقة والعالم اجمع.. كما ان لها الريادة في الدعوة الى وحدة الصف الاسلامي والعربي والخليجي.

وفي ختام افتتاحيتها تمنت الصحيفة لضيف البلاد الكريم صاحب السمو الملكي الامير عبدالله ابن عبدالعزيز طيب الاقامة بين ربوع قطر تعزيزا لاوامر الاخوة والتعاون بين البلدين الشقيقين قطر والمملكة.

واكدت صحيفة (جلف تايمز) الصادرة بالانجليزية ان دولة قطر بقيادة صاحب السمو الشيخ حمد ابن خليفة آل ثاني حكومة شعبا سوف تستقبل بحفاوة اليوم صاحب السمو الملكي الامير عبدالله ولي العهد السعودي والوفد المرافق له لدى وصوله الى الدوحة مشيرة الى ان الدوحة استعدت لاستقبال ضيفها الكبير في وطنه الثاني بقلوب تغمرها الفرحة حيث ينظر الى زيارته على انها ذات اهمية خاصة.

ونوهت الصحيفة بان زيارة ولي العهد السعودي تاتي في اطار جولته في دول مجلس التعاون الخليجي عقب القمة التشاورية الناجحة لدول المجلس التي عقدت في مسقط فيما اشارت الى ان المحادثات التي سيجريها سمو امير البلاد المفدى مع ضيفه الكبير سوف تركز على نتائج قمة مسقط وعلى العلاقات القطرية السعودية المتميزة وسبل دعمها وتطويرها.

كما اوضحت (جلف تايمز) ان زيارة ولي العهد السعودي الى الدوحة تشكل حدثا بارزا تنبع اهميته من القضايا التي سيبحثها مع سمو الامير والتي تتركز على القضايا الاقليمية وخاصة اللجنة الثلاثية المؤلفة من المملكة وعمان وقطر والتي تهدف الى ايجاد آلية للمفاوضات بين دولة الامارات وايران لتسوية مشكلة الجزر الثلاث المتنازع عليها والتي تحتلها ايران.

واكدت الصحيفة على ان المملكة العربية السعودية تتحمل دائما الاعباء وتعالج هموم الدول العربية والاسلامية حيث تحظى جهودها بتقدير بالغ من جميع العرب والمسلمين مشيرة الى ان الجولة الخليجية للأمير عبدالله تاتي في هذا الاطار مذكرة بان قمة مسقط التشاورية سبقتها قمم ثنائية بين قادة الدول الاعضاء في المجلس وبان المشاورات المستمرة بين سمو الامير وضيفه تهدف الى تعزيز التعاون بين دول المجلس والوحدة الداخلية لهذا التجمع.

واشارت (جلف تايمز) الى ان قمة الدوحة بين سمو الامير وضيفه الكبير سوف تتطرق الى ماهو ابعد من القضايا الاقليمية لتعالج القضايا الوطنية العربية انطلاقا من حرص الزعيمين البالغ على بذل اقصى جهودهما من اجل تعزيز تقدم مجلس التعاون الخليجي وتعزيز رفاهية المنطقة والعالم العربي وشعبه.

واعربت صحيفة (الوطن) القطرية عن ترحيبها بالزيارة التاريخية التي يقوم بها الى الدوحة صاحب السمو الملكي الامير عبدالله بن عبدالعزيز آل سعود ولي العهد نائب رئيس مجلس الوزراء ورئيس الحرس الوطني مؤكدة ان الزيارة تكتسب اهمية خاصة ذات ابعاد ودلالات سياسية عميقة على اكثر من صعيد سواء كان سعوديا ام قطريا ثنائيا ام اقليميا عربيا ام اسلاميا.

واوضحت الصحيفة في مقال كتبه رئيس تحريرها المسئول الاستاذ احمد على ونشرته في صدر صفحتها الاولى امس ان اهمية الزيارة لاتنبع فقط من انها تاتي بعد ٤٨ ساعة من اختتام القمة التشاورية لقادة دول مجلس التعاون الخليجي التي عقدت في مسقط ولا لطبيعة القضايا التي سيبحثها ضيف قطر الكبير خلال مباحثاته الرسمية مع صاحب السمو الشيخ حمد بن خليفة ال ثاني امير قطر وسمو الشيخ جاسم بن حمد آل ثاني ولي العهد وكبار المسئولين وانما ايضا لان الزيارة تقدم مشهدا بانوراميا مضيئا لواقع العلاقات القطرية السعودية التي تمتاز بالحيوية والحرارة وتستند الى ثوابت واضحة حافظت على تفاعل هذه العلاقات على اساس الاحترام المتبادل في ظل اهداف مشتركة تلتقي عندها مصالح البلدين.

سمو ولي العهد يستقبل سمو أمير قطر

استقبل صاحب السمو الملكي الامير عبدالله بن عبدالعزيز ولي العهد ونائب رئيس مجلس الوزراء ورئيس الحرس الوطني في مقر اقامته بالدوحة مساء امس اخاه صاحب السمو الشيخ حمد بن خليفة ال ثاني امير دولة قطر الشقيقة يرافقه صاحب السمو الشيخ جاسم بن حمد بن خليفة آل ثاني ولي العهد القطري والشيخ حمد بن جاسم بن جبر ال ثاني وزير الخارجية الوزير المرافق.

وجرى خلال الاستقبال تبادل الاحاديث الودية واستكمال ماجرى بحثه من موضوعات بين الجانبين في الاجتماعات السابقة بما يعزز الروابط الاخوية وسبل دعم العلاقات المتميزة بين البلدين الشقيقين اضافة الى اهم المستجدات الراهنة على الساحات العربية والاسلامية والدولية.

أمير قطر يقيم حفل عشاء تكريما لسمو الأمير عبدالله

اقام صاحب السمو الشيخ حمد بن خليفة ال ثاني امير دولة قطر حفل عشاء تكريما لاخيه صاحب السمو الملكي الامير عبدالله بن عبدالعزيز ولي العهد نائب رئيس مجلس الوزراء رئيس الحرس الوطني والوفد المرافق له في قصر الوجبة بالدوحة مساء أمس.

وحضر حفل العشاء صاحب السمو الشيخ جاسم بن حمد ال ثاني ولي العهد بدولة قطر وسمو الشيخ عبدالله بن خليفة ال ثاني رئيس الوزراء وسمو الشيخ حمد بن سحيم ال ثاني وزير الدولة والشيخ حمد بن جاسم بن جبر ال ثاني وزير الخارجية الوزير المرافق واصحاب السمو الشيوخ واصحاب المعالي الوزراء وكبار المسؤولين من مدنيين وعسكريين والسفراء المعتمدون لدى دولة قطر الشقيقة واعضاء سفارة المملكة العربية السعودية.

سمو ولي العهد يزور متحف السلاح بالدوحة

قام صاحب السمو الملكي الامير عبدالله بن عبدالعزيز ولي العهد ونائب رئيس مجلس الوزراء ورئيس الحرس الوطني يصحبه اخوه صاحب السمو الشيخ حمد بن خليفة آل ثاني امير دولة قطر الشقيقة ويرافقهما صاحب السمو الشيخ جاسم بن حمد بن خليفة آل ثاني ولي العهد والشيخ حمد بن جاسم بن جبر آل ثاني وزير الخارجية والوزير المرافق مساء امس بزيارة خاصة الى متحف السلاح بالدوحة.

وكان في استقبالهم امام مقر المتحف الشيخ سعود بن محمد آل ثاني الامين العام للمجلس الوطني للثقافة والفنون والتراث القطري ومدير المتاحف والاثار القطرية محمد الخليفي.

وقد شاهد الجميع ما يحتويه هذا المتحف من اسلحة تراثية قديمة وصور تحكي ماضي دولة قطر التليد وتروي صفحات من تاريخها على مر العصور.

عقب ذلك استمع الجميع الى شرح عن نوعية الاسلحة وتواريخها والمجالات التي كانت تستخدم لها بحسب الاحداث والمهام التي صنعت من اجلها.

بعدها غادر الجميع مقر المتحف مودعين بمثل ما استقبلوا به من حفاوة وتكريم.

وزير خارجية قطر:

زيارة الأمير عبدالله دفعة قوية للعلاقات بين البلدين

■ الشيخ حمد بن جاسم بن جبر آل ثاني

اعرب الشيخ حمد بن جاسم بن جبر آل ثاني وزير خارجية دولة قطر عن ترحيب دولة قطر اميرا وحكومة وشعبا بالزيارة التي يقوم بها صاحب السمو الملكي الامير عبدالله بن عبدالعزيز ولي العهد ونائب رئيس مجلس الوزراء ورئيس الحرس الوطني الى دولة قطر ووصفها بانها تاريخية.

واعتبر الشيخ حمد بن جاسم آل ثاني ان هذه الزيارة تاتي تتويجا للعلاقات الحميمة التي تربط بين البلدين الشقيقين المملكة العربية السعودية ودولة قطر في ظل القيادة الحكيمة لخادم الحرمين الشريفين الملك فهد بن عبدالعزيز آل سعود واخيه صاحب السمو الشيخ حمد بن خليفة آل ثاني.

وقال ان هذه المناسبة ستكون فرصة ثمينة للعمل على دفع العلاقات بين البلدين الشقيقين الى الامام بكل مستوياتها كما ستكون فرصة لتبادل وجهات النظر بين القيادتين حول القضايا الاقليمية والعربية والاسلامية والدولية.

وجه برقيتي شكر للشيخ زايد والشيخ خليفة بن زايد

سمو ولي العهد يختتم زيارته لدولة الإمارات

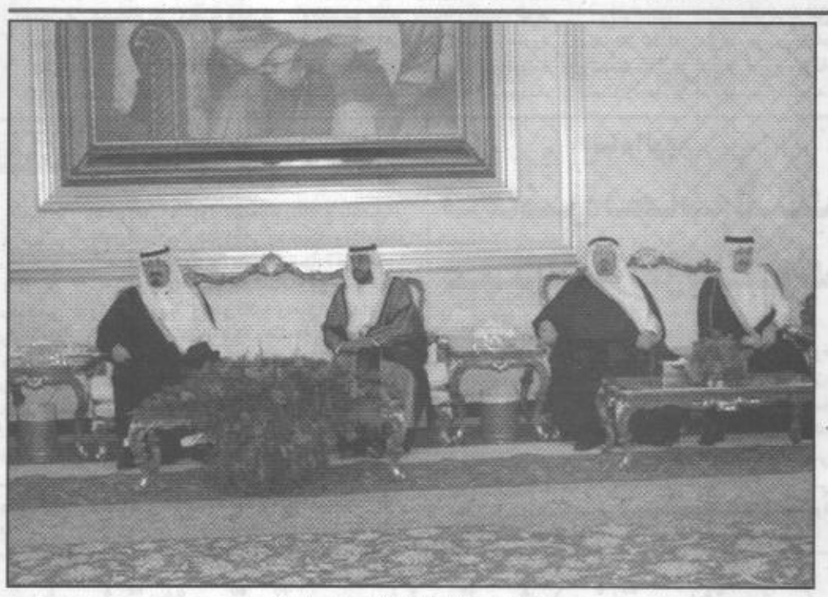

■ سمو ولي العهد اثناء زيارته امس لابوظبي

بحفظ الله ورعايته غادر صاحب السمو الملكي الامير عبدالله بن عبدالعزيز ولي العهد ونائب رئيس مجلس الوزراء ورئيس الحرس الوطني ابوظبي امس مختتما زيارته الى دولة الامارات العربية المتحدة التي اجتمع خلالها مع أخيه صاحب السمو الشيخ زايد بن سلطان آل نهيان رئيس دولة الامارات العربية المتحدة.

وكان في وداع سمو ولي العهد في مطار ابوظبي صاحب السمو الشيخ خليفة بن زايد ال نهيان ولي عهد ابوظبي نائب القائد الأعلى للقوات المسلحة بدولة الامارات العربية المتحدة. فلدى وصولهما الى المطار في موكب رسمي صافح سمو الشيخ خليفة ابن زايد الوفد الرسمي المرافق لسمو ولي العهد فيما صافح صاحب السمو الملكي الامير عبدالله بن عبدالعزيز كبار مودعيه يتقدمهم سمو الشيخ طحنون بن محمد آل نهيان وأصحاب السمو الشيوخ وأصحاب المعالي الوزراء وكبار المسئولين من مدنيين وعسكريين وأعضاء السفارة السعودية في الامارات. بعد ذلك صعدا الى منصة الشرف حيث عزف السلامان الوطنيان للمملكة العربية السعودية ودولة الامارات العربية المتحدة ثم استعرضا حرس الشرف. وعند سلم الطائرة عانق سمو الشيخ خليفة بن زايد آل نهيان صاحب السمو الملكي الامير عبدالله بن عبدالعزيز متمنيا له ولمرافقيه سفرا سعيدا. كما عانق سمو ولي العهد سمو الشيخ سلطان بن زايد ال نهيان نائب رئيس مجلس الوزراء وسمو الشيخ حمدان بن زايد ال نهيان وزير الدولة للشؤون الخارجية الوزير المرافق والشيخ سلطان بن حمدان ال نهيان رئيس دائرة التشريفات والضيافة وسفير خادم الحرمين الشريفين في دولة الامارات صالح الغفيلي. حفظ الله سمو ولي العهد في سفره واقامته.

وقد بعث سمو الامير عبدالله ابن عبدالعزيز البرقية التالية الى اخيه صاحب السمو الشيخ زايد ابن سلطان ال نهيان رئيس دولة الامارات العربية المتحدة اثر مغادرة سموه ابوظبي أمس:

صاحب السمو الاخ العزيز الشيخ زايد بن سلطان ال نهيان رئيس دولة الامارات العربية المتحدة.. سلمه الله.. السلام عليكم ورحمة الله وبركاته. وبعد، فلقد سعدنا غاية السعادة بزيارة بلدنا الثاني دولة الامارات العربية المتحدة الشقيقة ورؤية سموكم ترفلون في ثياب الصحة والعافية. ونحمد الله على ذلك ونبتهل اليه ان يديم هذه النعمة عليكم وان يطيل عمركم ويحفظكم ذخرا لشعبكم وخليجكم وامتكم العربية والاسلامية. ان ما حققته دولة الامارات العربية المتحدة من توحد وتقدم وازدهار يعود الفضل فيه - بعد الله - الى جهد سموكم وثاقب نظركم وما حباكم الله به من حكمة وسداد راي. ونقول لكم ياسمو الاخ شكرا جزيلا على كرم الضيافة وطيب الحفاوة وحفظ الله سموكم واخوانكم الاعزاء حكام الامارات وحفظ الله دولة الامارات العربية المتحدة وشعبها الشقيق في ظل قيادتكم الرشيدة. والسلام عليكم ورحمة الله وبركاته.

اخوكم عبدالله بن عبدالعزيز آل سعود ولي العهد نائب رئيس مجلس الوزراء رئيس الحرس الوطني كما بعث صاحب السمو الملكي الامير عبدالله بن عبدالعزيز ولي العهد ونائب رئيس مجلس الوزراء ورئيس الحرس الوطني البرقية التالية الى اخيه صاحب السمو الشيخ خليفة بن زايد ال نهيان ولي عهد ابوظبي نائب القائد الاعلى للقوات المسلحة في دولة الامارات العربية المتحدة اثر مغادرة سموه ابوظبي أمس:

صاحب السمو الاخ العزيز الشيخ خليفة بن زايد ال نهيان ولي عهد ابوظبي نائب القائد الاعلى للقوات المسلحة في دولة الامارات العربية المتحدة.. سلمه الله. السلام عليكم ورحمة الله وبركاته. وبعد، فيطيب لنا في ختام زيارتنا لبلدنا الثاني ان نعبر لسموكم عن اسمى مشاعر الشكر والامتنان والتقدير على ما غمرتمونا به من حفاوة الاستقبال وكرم الضيافة مما هو ليس بغريب عليكم فذلك من صميم أخلاقكم وكريم شيمكم والشكر موصول لجميع اخواننا أصحاب السمو حكام الامارات والمسئولين والشعب الكريم. لقد كنتم ياسمو الاخ قبل أيام بين اخوانكم في المملكة العربية السعودية ونحن اليوم بين اخواننا في دولة الامارات العربية المتحدة وما هذا التزاور والتواصل الا تاصيل وتجسيد لما يربط البلدين الشقيقين من وشائج عميقة من الدين والقربى والجوار التي لن يزيدها قادم الايام الا تجذرا ورسوخا بحول الله وقوته. وختاما نرجو لسموكم مزيد الصحة والعافية ودوام التوفيق والنجاح ولشعبنا الشقيق في الامارات المزيد من التقدم والازدهار والاستقرار في ظل القيادة الحكيمة لوالد الجميع صاحب السمو الشيخ زايد بن سلطان آل نهيان - حفظه الله - والسلام عليكم ورحمة الله وبركاته.

أخوكم عبدالله بن عبدالعزيز آل سعود ولي العهد نائب رئيس مجلس الوزراء رئيس الحرس الوطني