لدى استقباله الدكتور الرشيد ورؤساء وفود المؤتمر الكشفي العربي الثالث

سمو ولي العهد يؤكد دور الكشافة في نشر الخير والمحبة والسلام في العالم

الرياض/واس

استقبل صاحب السمو الملكي الامير عبدالله بن عبدالعزيز ولي العهد نائب رئيس مجلس الوزراء رئيس الحرس الوطني في الديوان الملكي بقصر اليمامة بالرياض امس معالي وزير المعارف ورئيس الجمعية الكشفية العربية الدكتور محمد بن أحمد الرشيد ومعالي السكرتير العام للمنظمة الكشفية العالمية الدكتور جاك ميلون ومعالي مفوض العلاقات الدولية بالجمعية الكشفية العربية السعودية ورئيس المؤتمر الكشفي العربي الثالث والعشرين الدكتور عبدالله بن عمر نصيف ورؤساء الوفود المشاركة في المؤتمر المنعقد حاليا في الرياض ·

وقد أكد صاحب السمو الملكي الامير عبدالله بن عبدالعزيز خلال الاستقبال أن الكشافة رسول خير ومحبة وسلام للعالم أجمع مشيرا سموه الى أن ديننا الاسلامي يحث على الالتزام بالاخلاق الحميدة لانه دين محبة واخلاص ووفاء وأخلاق ·

ولفت سمو ولي العهد الى أن للكشافة دورا عظيما حيث أنها ذات رسالة سامية من خلال الخدمات والجهود التي تقدمها للانسانية جمعاء مؤكدا سموه أن المملكة العربية السعودية كانت ولا تزال تهتم وتدعم المجال والحركة الكشفية في كل النواحي ·

وامتدح سمو ولي العهد الكشافة السعوديين ووصفهم بأنهم كانوا ومازالوا خير مثال للالتزام بأخلاق الكشافة النبيلة ومثالياتها وبالشرف الكشفي. وقال صاحب السمو الملكي الامير عبدالله بن عبدالعزيز ان شعوب العالم في حاجة لمكافحة الشر أيا كان سواء الارهاب أو غيره لان العقائد السماوية كلها تنبذها والاسلام ينبذ هذه الاشياء بحذافيرها·

وأشار سموه الى أن جميع الشعوب تحب بعضها بعضا ولله الحمد الا الشاذ فانه منبوذ وهذا أمر في كل دين وفي كل وقت ·

وقد عبر الجميع عن شكرهم وتقديرهم لسمو ولي العهد على رعايته لمؤتمرهم وعلى ما قدمته المملكة العربية السعودية من دعم ومؤازرة واحتضانها للمؤتمر الكشفي العربي الثالث والعشرين وأثنوا على ما وجدوه ويجدونه من رعاية وعناية تساهم في انجاح أعمال مؤتمرهم وفي نهاية الاستقبال تسلم صاحب السمو الملكي الامير عبدالله بن عبدالعزيز هدية تذكارية بهذه المناسبة من معالي وزير المعارف الدكتور محمد بن أحمد الرشيد وهدايا مماثلة من رؤساء الوفود ·

وحضر الاستقبال صاحب السمو الملكي الامير ممدوح بن عبدالعزيز رئيس مركز الدراسات الاستراتيجية وصاحب السمو الملكي الامير عبدالعزيز بن عبدالله بن عبدالعزيز المستشار في ديوان سمو ولي العهد ومعالي المستشار في ديوان سمو ولي العهد الاستاذ عبدالحسن بن عبدالعزيز التويجري ·

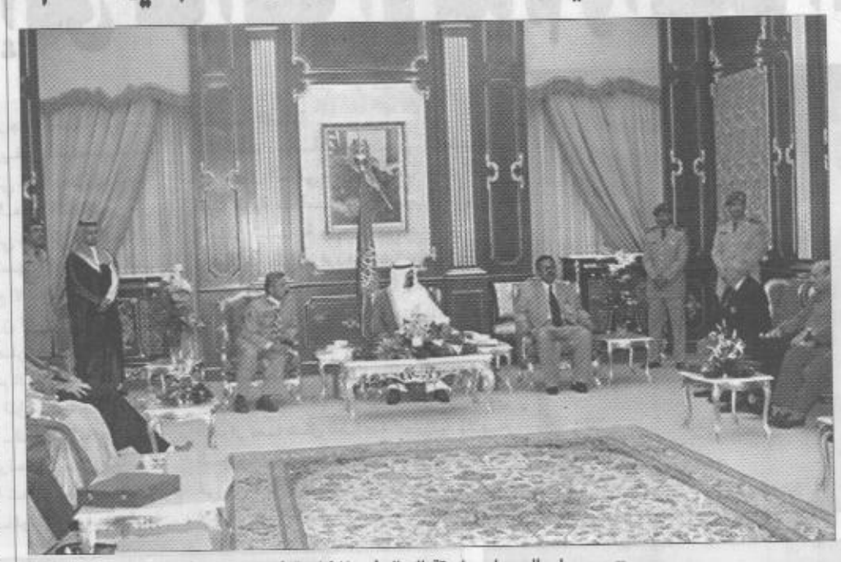

□ سمو ولي العهد لدى استقباله الوفود المشاركة في المؤتمر الكشفي العربي «واس»

تنظمه جامعة الملك سعود اليوم

سمو ولي العهد يرعى المؤتمر العالمي عن خادم الحرمين الشريفين

العنقري: المؤتمر جزء يسير للتعبير عن مشاعر العرفان لباني نهضة هذه البلاد

الرياض/واس/اليوم:

يرعى صاحب السمو الملكي الامير عبد الله بن عبد العزيز ولي العهد نائب رئيس مجلس الوزراء رئيس الحرس الوطني اليوم المؤتمر العالمي عن خادم الحرمين الشريفين الملك فهد بن عبد العزيز حفظه الله وإنجازاته بمناسبة مرور عشرين عاما على توليه حفظه الله مقاليد الحكم والذي تنظمه جامعة الملك سعود.

أوضح ذلك معالي مدير جامعة الملك سعود الدكتور عبدالله بن محمد الفيصل الذي أشار الى أن فعاليات الاحتفاء تتضمن العديد من الجلسات والندوات والحلقات العلمية التي يشارك فيها نخبة من المختصين من داخل المملكة وخارجها يناقشون من خلالها ما قدمه حفظه الله من انجازات وأعمال متميزة لخدمة الاسلام والمسلمين وخدمة الوطن والعالم منذ تسلمه مقاليد الحكم قبل عشرين عاما· وقال انه سيصاحب المؤتمر الذي يستمر لمدة اربعة ايام معرض يقام في بهو الجامعة الرئيسي ويحتوي على بعض النماذج لما تم انجازه في هذا العهد الزاهر في مختلف ميادين الحياة وفي مقدمتها عمارة بيت الله الحرام في مكة المكرمة والمسجد النبوي الشريف والمشاعر المقدسة كما يتضمن معلومات احصائية وبيانية ومصورة عما شهدته المملكة من نهضة وتطور في مختلف الميادين الثقافية والعمرانية والاقتصادية والاجتماعية والتعليمية ·

وأعرب معاليه عن سروره وامتنانه وكافة منسوبي الجامعة بتشريف صاحب السمو الملكي ولي العهد ورعايته لهذه المناسبة الغالية علينا جميعا والتي تجسد عمق الترابط والتلاحم بين القيادة والمواطنين ·

وأكد معاليه أن ما شهدته المملكة من نمو وازدهار في مختلف مناحي الحياة خلال العشرين عاما الماضية قد تحقق بتوفيق الله أولا ثم نتيجة للجهود الجبارة التي بذلها ويبذلها خادم الحرمين الشريفين حفظه الله واهتمامه البالغ بكل ما من شأنه وصول المملكة الى مصاف الدول المتقدمة مع محافظتها على قيمها ومبادئها الاسلامية سيرا على النهج الذي سار عليه الملك عبدالعزيز طيب الله ثراه وسار عليه أبناؤه من بعده حتى تسلم الراية خادم الحرمين الشريفين ليحقق الطموحات والامال لكل مواطن.من جهة أخرى وصف معالي وزير التعليم العالي الدكتور خالد بن محمد العنقري قيام أسرة التعليم العالي ممثلة في جامعة الملك سعود بتنظيم مؤتمر عالمي عن جهود وانجازات خادم الحرمين الشريفين الملك فهد بن عبدالعزيز آل سعود قائد مسيرة الخير والنماء بمناسبة مرور عشرين عاما علي توليه مقاليد الحكم بانه جزء يسير من التعبير عن مشاعر الحب والوفاء والعرفان لباني نهضة هذه البلاد وقائد مسيرتها على كريم اهتمامه وعظيم عطائه وتجسيد للشواهد والمآثر التي تمت على يده في رفعة وطنه ومواطنيه ونصرة أمتيه العربية والاسلامية ·

وقال الدكتور العنقري اننا في مؤسسات التعليم العالي نقطف ثمار ما زرعه خادم الحرمين الشريفين منذ أن تولي مهام وزارة المعارف فقفز بالتعليم بكل مراحله قفزات تنموية رائدة فاقت كل التصور في زمن قياسي انطلاقا من بعد نظره وايمانه بأن التعليم هو حجر الاساس لخطى بلادنا الحثيثة نحو التقدم والنمو في مختلف المجالات وأن بناء الانسان هو ركيزة بناء الاوطان ·

وأوضح معاليه أن محاور المؤتمر وما احتوته من بحوث علمية وأوراق عمل شارك فيها علماء مختصون وأكاديميون ومفكرون وشخصيات ذات اهتمامات سياسية واقتصادية وثقافية متميزة من داخل المملكة وخارجها ما هي الا تعميق في توضيح الاهتمامات الرائدة والمبادرات المعطاءة من خادم الحرمين الشريفين وتأكيد أن انجازاته تخطت المحيط المحلي وشملت العالمين العربي والاسلامي ·

ومضى معالي وزير التعليم العالي قائلا ان اختياره حفظه الله للقب خادم الحرمين الشريفين تجسيد لمحبته واخلاصه في خدمة الاسلام والمسلمين التي يقوى دعائمها ويعلى من عطائها في كل يوم داخل المملكة وخارجها ومن خير الدلائل على ذلك اقامة مجمع الملك فهد لطباعة المصحف الشريف واسهاماته الفاعلة في جميع المراكز الاسلامية لنشر كتاب الله الكريم والتبصير بأوامره ونواهيه والدعوة الحقة الى العقيدة الاسلامية الخالصة من شوائب البدع والغلو والانحرافات الفكرية والعقائدية والعمل على ايصال التعاليم الاسلامية الكريمة للبشرية جمعاء بكل وضوح ونقاء ·

وأشار الى أن جهود الملك المفدى المخلصة والجادة على لم الشمل العربي وبناء التضامن الاسلامي ورأب كل صدوع التشتت والانقسام وحرصه الدائم على انشاء المساجد والمراكز الاسلامية في كثير من بلدان العالم غير الاسلامية واسهاماته العظيمة في الدعوة الى التآلف بين الشعوب العربية والاسلامية والمشاركة المتزنة في كل ما فيه خير وصلاح وتكاتف شعوب العالم تجسد بكل حق شمول وشموخ اهتماماته العربية والاسلامية والعالمية.

وأضاف معالي وزير التعليم العالي الدكتور خالد بن محمد العنقري أن مواطني المملكة وأجيالها اللاحقة يحتفظون وسيحتفظون دائما في أعماقهم بعظيم العرفان والامتنان لخادم الحرمين الشريفين على أياديه البيضاء وفعاله الغراء في مسيرة النهضة الشاملة في المملكة وتحديث معطياتها بتطوير النظام الاساسي للحكم ونظام مجلس الشورى ونظام المناطق وكل ما أسهم ويسهم في العناية بالشأن المحلي في ضوء قرارات تاريخية وضعت الاجيال الحالية وستضع الاجيال القادمة بإذن الله في مناخ الاستقرار والامان المرتكز على العدل الذي هو مشع الهناء ودعامة البناء·

وعبر معالي الدكتور خالد العنقري عن عظيم امتنانه ومنسوبي الجامعات لصاحب السمو الملكي الامير عبدالله بن عبدالعزيز ولي العهد نائب رئيس مجلس الوزراء رئيس الحرس الوطني على تفضله باتاحة الفرصة لمؤسسات التعليم العالي للتشرف بالمشاركة في الاحتفاء بمرور عشرين عاما على تولي خادم الحرمين الشريفين أيده الله مقاليد الحكم وعلى كريم رعايته لهذا المؤتمر العالمي.

كما أثنى بكل تقدير على كريم الدعم والمؤازرة من صاحب السمو الملكي الامير سلمان بن عبدالعزيز أمير منطقة الرياض ورئيس اللجنة العليا للاحتفاء بهذه المناسبة الغالية ومن صاحب السمو الملكي الامير عبد العزيز بن فهد بن عبد العزيز وزير الدولة عضو مجلس الوزراء رئيس ديوان رئاسة مجلس الوزراء بتوفير الامكانات وتسهيل الاجراءات لمشاركة المدعوين من خارج المملكة وداخلها لحضور هذا المؤتمر.

في كلمة سموه امام المؤتمر الكشفي الـ ٢٣ ·· الأمير عبد الله:

المملكة كانت وستبقى داعية للتعاون والتضامن بين العرب والمسلمين

نرفض الظلم بكل أشكاله وألوانه ولا نرضى أن يؤخذ البريء بذنب المجرم

أدعو الشباب إلى عدم التقليد الأعمى لبعض الفئات المنحرفة والأخذ بالنافع المفيد

الرياض/منصور العمري

أكد صاحب السمو الملكي الامير عبد الله بن عبد العزيز ولي العهد نائب رئيس مجلس الوزراء رئيس الحرس الوطني إن المملكة العربية السعودية كانت وستبقى ان شاء الله داعية للتعاون والتضامن بين العرب والمسلمين واجتماعكم هذا وجه مشرق من وجوه التعاون والتضامن والتعارف والتآلف بين شباب أمتنا الواحدة وان اختلفت أقطارها أو تباعدت ديارها فهو تعاون على الخير والبر وتعاهد على مكارم الأخلاق التي تتبناها الحركة الكشفية والتي جاء بها الاسلام الحنيف كما جاء بها الانبياء الكرام عليهم جميعا أفضل الصلاة والسلام·· وقال سموه في كلمته التي ألقاها نيابة عنه وزير المعارف رئيس جمعية الكشافة العربية السعودية الدكتور محمد بن أحمد الرشيد أمس في حفل افتتاح المؤتمر الكشفي العربي الثالث والعشرين الذي يقام بمركز الملك فهد الثقافي بالرياض حالياً ولمدة أسبوع : ان الشباب هم أمل الامة المشرق وذخيرتها وعدتها للمستقبل باذن الله فاذا أحسنت تربيتهم والعناية بهم من قبل أسرهم وحكوماتهم وأحسنوا هم بدورهم استثمار طاقاتهم الكامنة والاستفادة من كل الامكانات المتاحة لهم على الوجه الامثل في كل نافع مفيد تقدمت الامة بهم وعلا شأنها والا كان التخلف مصيرها·

وكان معالي وزير المعارف رئيس جمعية الكشافة العربية السعودية الدكتور محمد بن أحمد الرشيد قد افتتاح أمس المؤتمر الكشفي العربي الثالث والعشرين الذي يقام بمركز الملك فهد الثقافي بالرياض وبدئ حفل الافتتاح بالقرآن الكريم ·

وقد القيت في حفل الافتتاح كلمة صاحب السمو الملكي الامير عبد الله بن عبدالعزيز ولي العهد نائب رئيس مجلس الوزراء رئيس الحرس الوطني القاها نيابة عن سموه معالي وزير المعارف رئيس جمعية الكشافة العربية السعودية الدكتور محمد أحمد الرشيد·

وفيما يلي نص الكلمة...

الحمد لله والصلاة والسلام على رسول الله وعلى آله وصحبه ومن اهتدى بهداه.

أيها الاخوة الكرام.

السلام عليكم ورحمة الله وبركاته.

يسعدني أن أرحب بكم في بلدكم المملكة العربية السعودية التي تفتح ذراعيها لكل عربي وكل مسلم والتي شرفها الله بخدمة أطهر وأكرم بقعتين على ظهر هذا الكوكب... المسجد الحرام الذي جعله الله مثابة للناس وأمنا والمسجد النبوي الشريف على صاحبه أفضل سلام وأزكاه ·

ان المملكة العربية السعودية كانت وستبقى ان شاء الله داعية للتعاون والتضامن بين العرب والمسلمين واجتماعكم هذا وجه مشرق من وجوه التعاون والتضامن والتعارف والتآلف بين شباب أمتنا الواحدة وان اختلفت أقطارها أو تباعدت ديارها فهو تعاون على الخير والبر وتعاهد على مكارم الاخلاق التي تتبناها الحركة الكشفية والتي جاء بها الاسلام الحنيف كما جاء بها الانبياء الكرام عليهم جميعا أفضل الصلاة والسلام·

ان الشباب هم أمل الامة المشرق وذخيرتها وعدتها للمستقبل باذن الله فاذا أحسنت تربيتهم والعناية بهم من قبل أسرهم وحكوماتهم وأحسنوا هم بدورهم استثمار طاقاتهم الكامنة والاستفادة من كل الامكانات المتاحة لهم على الوجه الامثل في كل نافع مفيد تقدمت الامة بهم وعلا شأنها والا كان التخلف مصيرها·

لذا فانني أدعو دائما أبنائي الكشافة ومن عداهم الى التحصن بالايمان بالله تعالي أولا وعبادته على نور وبصيرة والتخلق بالاخلاق السامية والى أن يكون سلوكهم الحميد ثمرة لعقيدتهم السليمة وأخلاقهم القويمة ·

ان العالم من حولنا يمور بفتن كقطع الليل المظلم اختلطت فيها المعالم وضاعت الحقوق وأزهقت أرواح الابرياء وانا من منطلق عقيدتنا نرفض الظلم بكل أشكاله والوانه ولا نرضى أن يؤخذ البريء بذنب المجرم ولا يعاقب انسان على جريمة لم يرتكبها وذلك كما جاء في كتابنا المجيد (ولا تزر وازرة وزر أخرى) لا نفرق بين شعب وشعب أو بين دين ودين كما عبرنا في أكثر من مناسبة · يجب علينا « اذا أردنا التقدم » أن نتسلح بالعلم والمعرفة وبالخلق الكريم والسلوك المستقيم وبالتواضع والتسامح والاتقان في العمل وبفتح نوافذ الحوار مع الموافق والمخالف فهذه من أهم الاسس التي تبنى عليها الحضارات وترقى بها الامم ·

وليحذر أبناؤنا أن يغرر بهم المغررون ويفتنهم الفاتنون وليحذروا أيضا الانخداع بكل ناعق والتقليد الاعمى لبعض الفئات المنحرفة عن الجادة وليأخذوا النافع المفيد الذي لا يتعارض مع قيمنا العظيمة مهما كان مصدره لان الحكمة ضالة المؤمن أينما وجدها فهو أحق الناس بها وليكن همهم الاول درء الفتن وعدم المشاركة فيها والحفاظ على أمن بلادهم وسلامتها وصيانة مكتسباتها والزيادة عليها·

ان ديننا العظيم دين السلام والوئام ودين اللين والرحمة ودين التعارف والتعاطف والتآلف بين شعوب الارض قاطبة : يا أيها الناس انا خلقناكم من ذكر وأنثى وجعلناكم شعوبا وقبائل لتعارفوا ان أكرمكم عندالله أتقاكم » لكنه في الوقت ذاته دين يدعو الى العزة ويكره الذلة ويحث على القوة وينفر من الضعف ويضع الحق فوق القوة ولا يضع القوة فوق الحق ·

لذا فانني اهيب بفتياننا جميعا أن ينضموا الى الحركات الكشفية لانها تعلمهم الرجولة والقوة والاعتماد على النفس بعد الاعتماد على الله وتنمى طاقاتهم وقدراتهم الكامنة وتطلق ملكات الابداع لديهم وتعلمهم حسن التصرف في المواقف الصعبة وابتكار حلول للمشكلات التي لا تخلو منها حياة الانسان وبهذا يكونون في مجتمعهم اعضاء ناشطين عاملين لا خاملين عاطلين. أرحب مرة أخرى بالاخوة رؤساء وأعضاء الوفود الكشفية من الاقطار الشقيقة وأسأل الله لهم التوفيق في تحقيق أهداف مؤتمرهم ·

والسلام عليكم ورحمة الله وبركاته..

عبدالله بن عبدالعزيز

مشاركة فعالة للدفاع المدني بالخبر

بمعرض الحملة الأمنية والمرورية

□ لقطة من المعرض

□ مدير الادارة عادل المزين

الدمام/احمد الذروي

يحظى معرض الدفاع المدني بالخبر المشارك بمعرض الحملة الامنية والمرورية المقام بمجمع الراشد التجاري بالخبر بمتابعة جماهيرية حيث يغص المعرض يوميا بالعديد من الزوار وخاصة في الفترة المسائية، ومما زاد توهج المعرض الخاص للدفاع المدني هو تلك النقلة الرائعة التي احدثها المسئولون في الادارة وبتوجيه مباشر من مدير ادارة الدفاع المدني بالخبر المقدم عادل احمد المزين حيث استخدم في المعرض ولاول مرة الصور الفوتغرافية المكبرة والتي تحكي بعض المشاهد المأساوية في حوادث الحريق.. وقد توقف الجمهور كثيرا امام هذه الصور المعبرة.

كما ان المعرض يحتوي على بعض الادوات التي تستخدم في الاطفاء والانقاذ والاسعاف، كما ان المعرض يقدم وعبر جهاز الفيديو العديد من التعليمات في نواحي السلامة العامة. ويعد معرض الدفاع المدني من اكبر المعارض المشاركة في هذه الحملة.

مما يجدر ذكره في هذا الجانب ان معرض الدفاع المدني المشارك في الحملة الامنية والمرورية يشرف عليه اشرافا مباشرا النقيب مبارك الدوسري مدير الشئون العامة بادارة الدفاع المدني بالخبر ويقوم بالشرح على المعدات كل من و.رقيب احمد الذروي و. رقيب اسامة جيلي والعريف احمد البراهيم.

القطاعات الصحية والحكومية بالشرقية تتعاون لمواجهة الكوارث

الدمام/اليوم

التقى عدد من مديري المستشفيات الحكومية والخاصة بالمنطقة الشرقية والقطاعات الحكومية المعنية الاخرى في المنطقة في المديرية العامة للشئون الصحية بالمنطقة الشرقية امس لمناقشة التنسيق والتعاون لمواجهة الكوارث والحوادث الطارئة. وناقش المجتمعون برئاسة مدير عام الشئون الصحية بالمنطقة الشرقية الدكتور احمد بن عبدالله العلي ومشاركة الدفاع المدني ومستشفى قاعدة الملك عبدالعزيز الجوية بالظهران والهيئة الملكية بالجبيل والخدمات الطبية بارامكو السعودية والغرفة التجارية الصناعية والمستشفيات الخاصة بالمنطقة والخدمات الصحية بالحرس الوطني ووزارة الداخلية بالمنطقة العديد من القضايا ذات الصلة واطمأنوا على جاهزة الجهات الصحية لاستقبال الحالات الطارئة ونقلها حسب القرب المكاني وتوفر الخدمات التخصصية ووسائل النقل والاتصال.

وتم تخصيص جدول زمني لعقد اجتماعات دورية لمناقشة وضع الخطط وتحديثها الى جانب التجهيزات والامكانيات السريرية ومشاركة القطاعات الصحية المختلفة في حالة الازمات والطوارئ.

(التغذية الصحية في رمضان) محاضرة بنسائية سيهات غدا

الدمام/يوسف القضيب

يستضيف المركز النسائي التابع لجمعية سيهات الخيرية للخدمات الاجتماعية مساء غد الاثنين اخصائية التغذية بمستشفى الدمام المركزي هدى محمد العلي لالقاء محاضرة بعنوان (التغذية الصحية ومقترحات غذائية لشهر رمضان المبارك)، تقدم خلالها العديد من الامور المتعلقة بالغذاء الصحي السليم للصائمين. وكيف يمكن للشخص اتباع نظام غذائي سليم خلال ثلاثين يوما.

تدريب موظفي الأمن والسلامة بتعليم الشرقية على الاسعافات الأولية

الدمام/خلف العميم

تم تدريب موظفي وحدة الامن والسلامة في الادارة العامة للتعليم بالمنطقة الشرقية على الاسعافات الاولية في دورة خاصة استغرقت ثلاثة ايام.

واوضح رئيس وحدة الامن والسلامة خالد بن ابراهيم الهندي ان الدورة استهدفت موظفي وحدة الامن والسلامة حيث حصلوا خلالها على معلومات عن كيفية الاسعافات الاولية وكيفية اسعاف حالات الجروح والحروق والكسور والخدمات الطبية الطارئة عند حدوث اي كوارث او حوادث.

نظمت الدورة في الوحدة الصحية الرئيسية بالدمام واشرف عليها كل من الدكتور كمال سلامة والدكتور حسني زيدان والدكتور رأفت جمال الدين.

حوادث

انتحار سريلانكي بالقطيف

الدمام/فهد العثمان

اقدم عامل سريلانكي على شنق نفسه منتصف ليلة امس الاول في مدينة القطيف الصناعية، ووجد العامل باحدى المؤسسات معلقا على ارتفاع ٦ امتار، وقام الهلال الاحمر بنقل جثة المنتحر الى المستشفى حيث تجري الجهات الامنية تحقيقها للوقوف على اسباب الحادث.

وسقوط حمولة شاحنة

□ اثناء اعادة تحميل الشاحنة تصوير / امجد افضل

الدمام/اليوم

تسببت السرعة الجنونية في انزلاق حمولة شاحنة متجهة الى ميناء الدمام عند المنعطف القريب من الظهران مما ادى الى اغلاق الطريق لمدة طويلة.

وكانت الشاحنة تحمل عدة اطنان من الحديد عندما انحرفت بشدة لتنزلق حمولتها وتسقط على الارض سارعت دوريات الشرطة بمتابعة الحادث واعادة تحميل الحديد فوق الشاحنة مرة اخرى ولم ينجم عن الحادث اية اصابات.

وفاة ثلاثة في حادث

الاحساء/ابراهيم المبرزي

توفي ثلاثة اشخاص من الجنسية الهندية وذلك بطريق قطر الدولي مساء اول امس عندما كانت احد الشاحنات متعطلة في الطريق مما ادى الى اصطدام شاحنة اخرى بها حيث توفي قائدو السيارات وتم نقلهم الى مستشفى الملك فهد بالهفوف الحادث الذي باشرته الدوريات الامنية.

انقاذ شاب من الغرق

□ فرقة الانقاذ خلال الحادث تصوير / عبدالعزيز الناصر

الخبر/فيصل الضريان

نجا شاب في العشرينيات من عمره من موت محقق خلال ممارسته السباحة على شاطئ كورنيش الخبر مساء امس بالخبر.

وكان الشاب (خ. ع) يمارس هوايته في موقع محظور للسباحة ادى الى غرقه بعد ان جرفته التيارات وضاق تنفسه ليقوم احد المواطنين بنجدته وقام مواطن آخر بابلاغ الجهات الامنية بعد ان قدم المساعدة احد اصحاب القوارب السياحية المارة بالموقع. وباشرت فرقة من الهلال الاحمر السعودي اعمالها خلال الحادث الذي لم ينتج عنه شيء.

مركز اشراف الخبر يناقش مشكلات الحركة التعليمية

الخبر/خلف العميم

ترأس مدير مركز الاشراف التربوي بالخبر خالد بن عبدالرزاق الذوادي اجتماعا مع مدراء ومديرات وبحضور عدد من المشرفين التربويين بالمركز استعرض خلاله اهم المصاعب التي تواجه المدارس ووضع الحلول لها واهم التعليمات والتنظيمات للامتحانات والاستعداد لها. كما تم استعراض اهم التعليمات المتعلقة بالتقويم المستمر وخصوصا للمرحلة الابتدائية واهمية اشعار اولياء الامور بمستويات ابنائهم حسب الفترات المحددة وزاريا ليتسنى لولي الامر متابعة ابنه ومستوى ضعفه او تحسنه.

كما تمت مناقشة العديد من النقاط التي استفسر عنها مديرو المدارس وتمت الاجابة عليها.

تنفيذ تجربة التعلم التعاوني للصفوف الأولية بالقطيف

الدمام/علي اليوسف

في اطار الانشطة التربوية التي تنفذها شعبة الصفوف الاولية في مركز الاشراف التربوي بالقطيف.. نفذت الشعبة تجربة التعلم التعاوني في الصفوف الاولية وقد كان تنفيذ التجربة خلال الفترة من ٤ـ ٨ شعبان الجاري لعينة من مدارس القطاع. وقد جرى خلال تنفيذ البرنامج توزيع نشرة تربوية حول التعلم التعاوني وحضور درس تطبيقي في التعلم التعاوني وعقد لقاء بالمعلمين المعنيين بتنفيذ التجربة، كما تمت متابعة تنفيذ البرنامج من المشرفين ورصد الايجابيات والسلبيات.

ويعتبر هذا النشاط لشعبة الصفوف الاولية بالمركز متواصلا مع عدد من الانشطة اهمها برنامج التدريب المستمر للمعلمين المقام حاليا في مدرسة السلام الابتدائية بسيهات.

اللواء اللهيبي يفتتح أسبوع السلامة في القوات الجوية

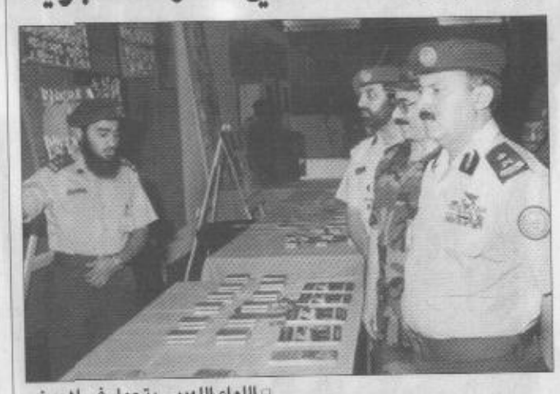

□ اللواء اللهيبي يتجول في المعرض

الدمام/اليوم

قام قائد القطاع الشرقي وقاعدة الملك عبدالعزيز الجوية اللواء الطيار الركن معيض بن عايض اللهيبي صباح امس بافتتاح اسبوع معرض السلامة للقوات الجوية الملكية السعودية المقام بالصالة الرياضية بقاعدة الملك عبدالعزيز الجوية بالشرقية.

ويستهدف المعرض الذي ينظم سنويا توعية منسوبي القاعدة في كل ما يخص مخاطر قد يتعرضون لها في السفر وفي المكتب وفي العمل او على الطائرات.

ويحتوي المعرض على معلومات وصور عن سلامة صحة المجتمع وعدد من الصور واللوحات الارشادية التي تهدف الى توعية منسوبي القاعدة بأهمية السلامة ودورها في سلامة المجتمع.

يتخلل فعاليات المعرض عدد من المحاضرات والندوات الموجهة الى منسوبي القاعدة وابنائهم عن طريق المدارس وخطب المساجد وفي الاماكن العامة ويشارك فيه عدد من القطاعات الحكومية والشركات الخاصة ذات العلاقة مثل الدفاع المدني واجنحة واقسام القاعدة وشركة الغاز ومستشفى القوات المسلحة بالظهران ويستمر لمدة اسبوع وقد خصص يوم الاثنين من الساعة الرابعة عصرا الى الساعة السادسة مساء للعائلات.

بعد الانتهاء من مراحل الكشف:

بدء العمل بتطبيق البرامج الاثرائية بمدارس الشرقية

الخبر/احمد المحبوب

انهى اخصائيو الكشف بمركز رعاية الموهوبين بتعليم الشرقية زياراتهم الميدانية لعدد من مدارس قطاعات الدمام والخبر والقطيف وصفوى المرشحة لتطبيق البرنامج الاثرائي المدرسي في مواد التربية الاسلامية واللغة العربية والعلوم والرياضيات والاجتماعيات واللغة الانجليزية والحاسب الآلي.

حيث تم اختيار خمس مدارس من كل قطاع بهدف ترشيح الطلاب الذين تتوافر فيهم الموهبة للاشتراك في هذا البرنامج وهي مدرسة اسامة بن زيد واحد الابتدائية ورواد المعرفة وعكاظ الثانوية ومحمد بن عبدالوهاب (بقطاع الدمام) والاندلس وسيهات المتوسطة التهذيب الاهلية الابتدائية وابن خلدون والتهذيب الاهلية الثانوية بقطاع القطيف وحمزة بن عبدالمطلب الابتدائية وعلي بن ابي طالب وضرار بن الازور ورحيمة المتوسطة وصفوى الثانوية قطاع صفوى والامير فيصل بن فهد الابتدائية والفارابي المتوسطة والحرمين الابتدائية والصديق الابتدائية بقطاع الخبر.

وقد بدأت المدارس بتطبيق البرامج الاثرائية في حصص النشاط الاسبوعية حسب الجدول الزمني المعد لذلك والذي سيستمر حتى نهاية العام الدراسي ذكر ذلك مدير مركز رعاية الموهوبين بالشرقية خالد بن ناصر الجميعة مشيدا بالدور الذي تقوم به المدارس المختارة لتذليل كل المعوقات التي قد تؤثر على سير البرنامج.