التوصية بعقد الندوة مرة كل ثلاث سنوات

توصيات مهمة ومثمرة في ختام أعمال الندوة العالمية لتصدعات المباني

الأمير متعب ينوه بجهود المشاركين وحواراتهم العلمية البناءة وتوصياتهم حول قضية الندوة

الرياض: عبدالله محمد الحواس..

اختتمت مساء امس الاول جلسات الندوة العالمية لتصدعات المباني بالعالم العربي وكيفية معالجتها والتي اقيمت في مقر وزارة الاشغال العامة والاسكان في الفترة من ٢٦ ـ ٢٩ شعبان الجاري.

وقد بدأ الحفل الختامي الذي اقيم بهذه المناسبة بآيات من الذكر الحكيم بعدها قرأ مدير عام الشئون الفنية بوكالة الاشغال العامة المهندس محمد حامد النقادي التوصيات والمقترحات النهائية للندوة.

ثم القى عميد كلية الهندسة الدكتور/ ناصر عبدالله المهوس كلمة جامعة الملك سعود التي شاركت بالاعداد والتنظيم لهذه الندوة اعرب فيها عن شكره باسم جامعة الملك سعود لوزارة الاشغال العامة والاسكان على تنظيمها لهذه الندوة العلمية وقال لقد احسنت وزارة الاشغال العامة والاسكان في تشخيص مشكلة تعاني منها معظم المدن العربية التي كانت في سباق مع الزمن من اجل التنمية واحسنت مرة أخرى وهي تتبع المنهج العلمي الرصين لعلاج هذه المشكلة.

ثم القى الامين العام المساعد لمجلس الغرف التجارية الصناعية السعودية المهندس/ اسامة محمد مكي الكردي كلمة أوضح فيها ان توصيات الندوة ذات شقين ويتمثل الشق الأول في النواحي العملية والفنية البحتة لمعالجة مواد البناء بكافة انواعها ويتمثل الشق الثاني في الأمور التنظيمية والعمل على وضع اجراءات ضبط ادارية بما يضمن حسن التصميم والتنفيذ والاشراف.

بعدها القى نائب رئيس الادارة العامة للشؤون الاقتصادية بجامعة الدول العربية الاستاذ ابراهيم بن بركة كلمة أشار فيها الى ان الندوة عالجت موضوعا مهما معالجة جادة فكرا وفنا وتنظيما وحشدت لذلك طاقات هائلة تضمنت عددا وفيرا من الدراسات يعكس مستواها المرموق.

وأكد على ضرورة العمل للاستفادة من نتائج الدورة واستثمار توصياتها الاستثمار الأمثل.

ثم القيت كلمة الوفود العربية المشاركة بالندوة القاها وكيل أول وزارة التعمير والمجتمعات العمرانية والاسكان والمرافق بمصر المهندس/ مصطفى محمد علي رزق عبر فيها عن شكره باسم الوفود العربية المشاركة لوزارة الاشغال العامة والاسكان وعلى راسها صاحب السمو الملكي الأمير متعب بن عبدالعزيز على حسن تنظيم الندوة والحفاوة والتكريم الذي لقيته الوفود المشاركة.

وأكد على أهمية الاستفادة من الابحاث التي قدمت بالندوة ومتابعة توصياتها.

بعد ذلك القى وكيل وزارة الاشغال العامة والاسكان المساعد الدكتور/ حبيب مصطفى زين العابدين كلمة اللجنة المنظمة أعرب فيها عن سعادته لنجاح أعمال الندوة وشكر المشاركين بالندوة من داخل المملكة وخارجها.

وفي ختام الحفل القيت كلمة صاحب السمو الملكي الأمير متعب بن عبدالعزيز وزير الاشغال العامة والاسكان القاها وكيل الوزارة لشؤون الاشغال العامة المهندس نزار سعيد الكردي.

وقد اعرب سموه في كلمته عن شكره للوفود المشاركة على ما ساهموا به من جهود مخلصة ساعدت على انجاح الندوة وقال لقد اظهر هؤلاء المختصون مدى حرصهم وشعورهم بالمسؤولية حينما استمعنا الى التوصيات والمقترحات التي توصلوا اليها والتي توجهوا بها الى جميع العاملين في مجال التشييد والبناء في الوطن العربي.

واضاف سمو الأمير متعب بن عبدالعزيز قائلا لقد استطاعوا بما قدموه من اوراق علمية جادة ومن خلال الحوار والمناقشات البناءة ان يعرفوا بمشكلات التصدعات والانهيارات واسبابها وتعرضوا الى الحلول المناسبة لتلافيها والحد منها سواء في سبل الوقاية أو طرق الصيانة والعلاج.

وقد اشتملت التوصيات على عدة بنود هامة من بينها اقامة ندوة تصدعات المباني بصفة دورية (ويقترح كل ثلاث سنوات) وأن تقتصر على موضوع محدد. وتكوين مجموعة عمل تحت مظلة مجلس وزراء الاسكان والتعمير العرب تكون مهمتها المتابعة والتحقق من تنفيذ توصيات هذه الندوة. وتشجيع الابحاث التي تعنى بصناعة البناء ودعوة القطاعين الخاص والعام إلى زيادة مشاركتهما في تمويل البحوث، ضرورة اصدار التشريعات الخاصة بضبط وتأكيد الجودة على المستويين الذاتي والخارجي، وتوعية المواطنين بالأهمية القصوى لاسناد المراحل المختلفة للمشروع من دراسة وتصميم وتنفيذ واشراف وصيانة الى مهندسين وجهات متخصصة مرخص لها. كما تدعو التوصيات لتوعية المواطنين بأهمية ترشيد استخدام مياه الري والاستخدامات الأخرى وماقد تسببه من اضرار على المباني والكشف الدوري وصيانة شبكات المياه والصرف الصحي والتمديدات الخاصة بها وعدم تغيير استخدام المنشأ عن الغرض الذي انشىء من أجله أو تعليته الا بتصريح خاص من الجهة المسؤولة بناء على دراسة فنية متخصصة. وضرورة التفتيش الدوري من الجهات المختصة على مختبرات فحص المواد والتربة المعتمدة والتجهيزات الفنية وكفاءة العاملين بها.

□ سمو ولي العهد يستقبل المواطنين □

□ سموه يستقبل سفير البرتغال □

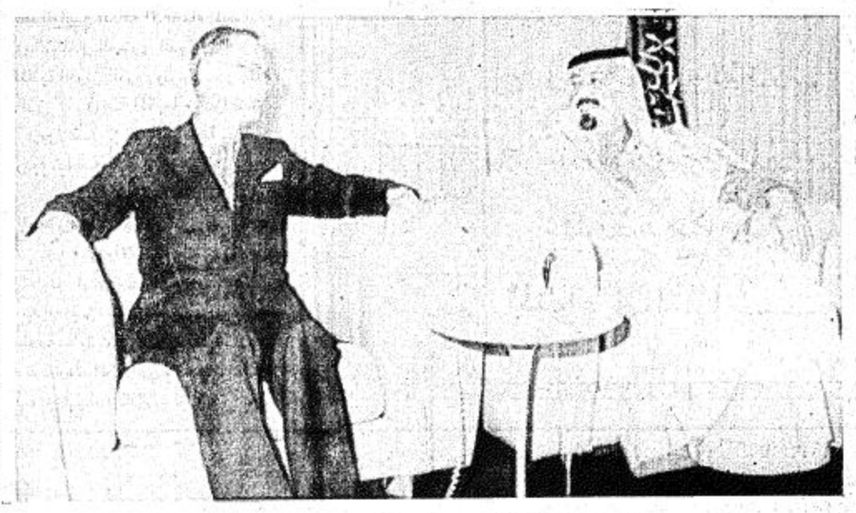

□ ويستقبل سفير السويد □

للنور

الخرج/ مكتب الجزيرة/ مسفر القحطاني.

تم افتتاح وحدة مكافحة الامراض المستوطنة بمنطقة الخرج وذلك بمركز السيح للرعاية الصحية الاولية. صرح بذلك لـ «الجزيرة» مدير مستشفى الملك خالد بالخرج الاستاذ فائز الاحمري الذي ذكر بان الوحدة تضم طبيبا ومهندسا زراعيا واربعة مراقبين صحيين سيقومون بمكافحة هذه الامراض. واشاد الاحمري بالجهود التي يبذلها مدير عام الشئون الصحية بمنطقة الرياض التي جاء من خلالها افتتاح هذه الوحدة التي سيكون لها الاثر الاكبر في القضاء على الامراض واوضح مدير مستشفى الملك خالد بالخرج ان هذه الوحدة الجديدة جاءت ضمن المستجدات الجديدة التي حفلت بها المنطقة صحياً في نطاق جهود حكومتنا الرشيدة في هذا المجال.

مدير فرع الخرج لـ «الجزيرة»

١٣٢ مليون ريال قروض قدمها بنك التسليف للمواطنين بالخرج

الخرج/ مكتب الجزيرة/ مسفر القحطاني:

قام فرع بنك التسليف بمنطقة الخرج بصرف ١٣٢,٧١٠,٠٠٠ ريال خلال العام المالي المنصرم.

قال ذلك لـ «الجزيرة» الاستاذ صالح بن منيع الحميد مدير بنك التسليف السعودي فرع الخرج الذي اشار الى ان الفرع قدم ٤٧٠٣ قرض زواج بلغت قيمتها ٧٠,١٨٣,٠٠٠ ريال و٣٠٣١ قرض ترميم قيمة مبالغها ٦٠,٥١٢,٠٠٠ ريال و٩٦ قرضا حرفيا بـ ١,٩١٥,٠٠٠ ريال وقرض واحد مهني بمبلغ ١٠٠,٠٠٠ ريال وهذه القروض قدمت من الفرع بعد دراستها والتأكد من صحة البيانات المقدمة.

وذكر الحميد بأن هذه المساعدات التي قدمت للمواطنين عبر القروض جاءت كمساعدة من حكومة خادم الحرمين الشريفين لابناء شعبها ومساعدتهم في مواجهة متطلبات الحياة.

واشاد مدير فرع بنك التسليف بمنطقة الخرج بالنتائج الايجابية التي يقدمها بنك التسليف منوها بأن حكومة خادم الحرمين الشريفين تبذل الغالي والرخيص في سبيل تهيئة كافة الفرص لابناء هذا الوطن.

وطالب الحميد جميع المقترضين من الفرع بالتعاون مع الفرع بالتسديد أولا بأول لاتاحة الفرصة للاخرين للاستفادة من خدمات الفرع.

المرحلة الثانية تبدأ في منطقة مكة المكرمة

الامن العام يختتم برنامج التوعية باضرار المخدرات بين منسوبيه في الرياض

مقدم فراش: دراسات متخصصة بتوجيهات من سمو وزير الداخلية لوضع الحلول المناسبة لداء المخدرات

● الرياض/ مندوب الجزيرة..

اختتم صباح أمس الاربعاء برنامج التوعية بأضرار المخدرات الذي نظمه الأمن العام لمنسوبيه باشراف الادارة العامة للمخدرات وادارة الشئون العامة وادارة الشئون الدينية بالامن العام. وقد كانت اول محاضرة ألقيت بعنوان اضرار تعاطي الحشيش والهروين القاها الرائد حسين محمد الحارثي بين فيها التعريف العلمي للحشيش والهروين واماكن وطرق استخراجها ثم اوضح الاضرار النفسية والجسدية لها على متعاطيها..

وشارك الشيخ عبدالرحمن ابراهيم الوهيبي بمحاضرة بعنوان ـ اسباب الوقوع في تعاطي المخدرات ـ وسلط الضوء على الاسباب الرئيسة التي تؤدي الى طريق المخدرات مؤكدا ان الوازع الديني والايمان متى ما ضعفا في الفرد فإنه لن يتردد في اقتراف اي معصية.. ثم بدأت الفترة الثانية الساعة ١٢/٤٥ بمحاضرة بعنوان «مشكلات الادمان» القاها النقيب حمود بن فهد البركات.

واختتم المحاضرات فضيلة الشيخ عبدالله بن عبدالعزيز الخضير. بالتحدث عن دور الاسرة في المحافظة على النشء وغرس القيم الاسلامية فيهم..

وبانتهاء هذه المحاضرة اكتملت فقرات البرامج حيث عقد عشرون درسا توعويا تناقش زوايا مختلفة عن مشكلة المخدرات واثارها واضرارها وطرق مكافحتها والاحكام الشرعية فيها. واستفاد من البرنامج عدد كبير من ضباط وصف ضباط وجنود منسوبي قطاع الامن العام بمدينة الرياض.

وقد تمت تغطية البرنامج تلفزيونيا واذاعيا وسيتم توزيعها على قطاعات الامن العام في مناطق المملكة المختلفة. صرح بذلك مدير ادارة الشئون العامة بالامن العام المقدم عبدالحميد عثمان فراش معربا عن شكره لكل من ساهم في البرنامج وخاصة من اصحاب الفضيلة المشايخ والضباط..

واشار المقدم فراش ان هذا البرنامج ستعقبه برامج توعوية اخرى موجهة الى جهات مختلفة حسب الخطط المعدة التي تقوم على دراسات جهات متخصصة تتابع هذا الوباء وترصده وتضع الحلول المناسبة له وفقا للتوجيهات المباشرة والمستديمة من صاحب السمو الملكي وزير الداخلية وسمو نائبه لمواجهة هذه الآفة المدمرة وحماية شباب الوطن واهله من هذه السموم. وقال المقدم فراش ان هذا البرنامج لاقى دعم ومساندة معالي مدير الامن العام الفريق أول/ عبدالله بن عبدالرحمن آل الشيخ الذي امر بتنظيمه في الرياض اولا ثم اقامة برامج مماثلة في منطقة مكة المكرمة.

دار الفتاة بالقريات تنظم معرضا لأعمال المتدربات

بحضور حرم وكيل امارة منطقة القريات اقيم عصر «الاثنين» الماضي حفل شهده جمع من سيدات المجتمع في القريات والذي اقامته دار الفتاة في حي المطار بمناسبة انتهاء الدورة التدريبية لهذا العام.

وقد تجولت حرم الوكيل في المعرض الذي يحتوي على اعمال التفصيل والخياطة التي قامت بها المتدربات بعد ذلك قامت حرم الوكيل بافتتاح معرض دار الفتاة في حي حصيدة «الغزالي»

التعداد العام للسكان والمساكن لعام ١٤١٣هـ ـ ١٩٩٢م
اخي المواطن
○ ساهم على تنمية وطنك باعطاء معلومات صادقة.

في الأفق .. في الأفق

من خلال مشاركات الطالبات.. وتقام ٧ ابريل:

رئاسة تعليم البنات تشارك بمسابقة الرسم لمنظمة الصحة العالمية

الرياض/ عبدالله محمد الحواس.

اصدر مدير عام الخدمات الطبية بالرئاسة العامة لتعليم البنات الدكتور سليمان بن ناصر الشهري تعميما ابلغ بموجبه كافة ادارات التعليم بموافقة الرئيس العام لتعليم البنات على مشاركة طالبات الرئاسة في مسابقة الرسم التي تنظمها منظمة الصحة العالمية والتي تتناول موضوع يوم الصحة العالمي لهذا العام الموافق ٧ ابريل ١٩٩٢م ٤/١٠/١٤١٢هـ والذي يحمل شعار «ايقاع القلب مرآة الصحة» حيث خصصت هذه المسابقة للطلبة والطالبات من سن ٨ ـ ١٨ سنة ممن لديهن القدرة على التعبير بالرسم للمشاركة بلوحات تعبر عن الطرق التي يمكن اتباعها للمحافظة على صحة القلب مثل تناول الطعام الصحي، الابتعاد عن التدخين تجنب التوتر والضغط الجسمي والفكري.

افتتاح أشياب جديدة بمنطقة كدى بمكة المكرمة

اوضح المهندس/ فهد سليمان الحمد السليمان مدير عام مصلحة المياه والصرف الصحي بالمنطقة الغربية أنه سيتم مع بداية شهر رمضان المبارك افتتاح اشياب جديدة لمياه التحلية بمنطقة جنوب العزيزية بكدي، وسوف تعمل هذه الاشياب لخدمة سكان جنوب وشرق مكة المكرمة. وقد صممت هذه الاشياب بسعة ٤٨ عين شيب ونظرا لوقوعها في منطقة جنوب العزيزية فانه يمكن الاستفادة منها في مناطق العوالي وجنوب المسفلة والسبهاني ومخططات الخياط وكذلك منطقة غرب مكة المكرمة وهي مخططات الخالدية ومخططات الرصيفة وحي الهجرة.

وسيكون العمل في هذه الاشياب ابتداء من السبت الموافق الرابع من شهر رمضان المبارك وسيكون العمل خلال الفترة الصباحية ابتداء من الساعة السادسة صباحا وحتى الساعة الحادية عشرة ثم من الساعة الثانية عشرة ظهرا وحتى الساعة الخامسة عصرا.

علما بأن اشياب المصلحة بمنطقة المعيصم والتي تتسع ايضا لثمانية واربعين عينا وتخدم منطقة شمال وشرق مكة المكرمة ومخططات ذوي الدخل المحدود بالشرائع والتي تعمل منذ سنة تقريبا فسوف تستمر في العمل لهذا العام في شهر رمضان المبارك وبمعدل ورديتين الأولى من الساعة السادسة صباحا وحتى الساعة الحادية عشرة، والوردية الثانية من الساعة التاسعة مساء وحتى الساعة الثانية بعد منتصف الليل.

واوضح المهندس/ فهد السليمان ان هذه الاشياب تأتي ضمن خطة المصلحة لتوفير مياه التحلية للمناطق التي لم تصلها شبكات المياه بمكة المكرمة حتى تتاح لهؤلاء المواطنين الفرصة للحصول على المياه المحلاة النقية اسوة ببقية سكان ام القرى.

مواعيد العمل بمستشفى الملك خالد بالخرج

الخرج/ مكتب الجزيرة/ مسفر القحطاني

اصدر مدير مستشفى الملك خالد بمنطقة الخرج الاستاذ/ فائز بن علي الاحمري تعميما الى جميع العيادات الخارجية والمراكز الصحية بالمنطقة بشأن العمل خلال شهر رمضان المبارك حيث اوضح الاحمري بان العمل في العيادات الخارجية في المستشفى والمراكز الصحية من السبت الى الاربعاء على فترتين صباحية تبدأ من الساعة العاشرة صباحا وتنتهي الساعة الثانية ظهرا وفترة مسائية اخرى تبدأ من الساعة التاسعة مساء وتنتهي الساعة الثانية عشرة ليلا.

وذكر بان العمل في العيادات الخارجية والمراكز الصحية يوم الخميس سيكون فترة صباحية فقط من الساعة العاشرة صباحا حتى الساعة الثانية بعد الظهر مع عدم تعارض ذلك مع نظام المناوبات المعمول به في المستشفى وبعض المراكز الصحية التي تعمل بنظام المناوبات.

وقال مدير مستشفى الملك خالد بالخرج الاستاذ/ فائز بن علي الاحمري بان تحسبا لضغط العمل في الفترة المسائية سواء في العيادات الخارجية او المراكز فقد تقرر تنظيم عمل المستخدمين والعمال والحرفيين وعمل المناوبات اللازمة بينهم بما يكفل باذن الله حسن سير العمل وراحة المرضى والمراجعين واشار الاحمري الى انه بهذه المناسبة ارفع اسمى آيات التهاني الى مقام خادم الحرمين الشريفين وولي عهده وسمو النائب الثاني وكافة افراد الشعب السعودي بهذا الشهر الكريم.

أمير شرورة يتفقد سير العمل بشعبة المرور

شرورة/ الجزيرة/ عبدالله قرمز الصيعري.

قام امير شرورة الاستاذ جاسر بن احمد الشهري بزيارة تفقدية لشعبة مرور شرورة وكان يرافقه مدير شرطة شرورة الرائد عبد الرحمن المزاح وعدد من رؤساء الادارات الحكومية وكان في استقبالهم مدير شعبة مرور شرورة الملازم اول سعيد بن سعد القحطاني.

وقد تجول الشهري في اقسام الشعبة واستمع الى شرح مفصل من مدير الشعبة اوضح فيه ما تقوم به هذه الاقسام من خدمات للمراجعين وانهاء اجراءاتهم بالسرعة الممكنة

SAUDIKAL سعوديكال
٢٤ ـ ٢٤ ـ ٢٠ + ١,٥ MgO + ٣ عناصر نادرة
24 — 24 — 20 + 1.5 MgO + 3 T.E.
سماد معلق: سماد ورقي متكامل ومتوازن لتعويض النقص في العناصر الغذائية وتقوية النبات وزيادة المحصول..
أخي المزارع اغتنم الفرصة لتضمن لك إنتاجاً أفضل بسعر أقل
إن كنت تشاهد الاعراض التالية على محصولك:
١ـ إصفرار في النبات.. ٢ـ ضعف من أثر استخدام المبيدات..
٣ـ ضعف من أثر البرد والصقيع..
٤ـ أعراض نقص العناصر الصغرى..
٥ـ اعراض نقص العناصر الكبرى..
سعوديكال: هو العلاج الفعال..
أخي المزارع: اذا كنت تامل في انتاج وافر بتكلفة زهيدة فسعوديكال وجهتك الوحيدة
خدمات التقنية الزراعية تليفون: ٤٦٤٢١١٣ فاكس: ٤٦٥٦٤٠١