بسم الله الرحمن الرحيم

اليوم

■ رئيس التحرير: محمد عبدالله الوعيل ■

٤٠ صفحة — جريدة يومية تصدر عن دار اليوم للصحافة والطباعة والنشر بالدمام — الأربعاء — ١٧ رمضان ١٤٢١هـ، ١٣ ديسمبر، كانون الأول، ٢٠٠٠م، العدد ١٠٠٤٣، السنة السادسة والثلاثون — December 13 ,2000 - Ramadan,17,1421 H - No 10043- V. 36 — Wednesday — AL-YAUM , A daily newspaper published in DAMMAM — ٢ ريال

مليون وثلاثمائة وخمسون ألف ريال
جوائز مسابقات
اليوم
في شهر رمضان

أكثر من مليون ريال في انتظار قراء اليوم ص ٢٧،٢٦

سمو ولي العهد يستقبل جموعا من المواطنين.. ويرعى المؤتمر الوطني للحاسب الآلي

وزير المعارف لـ اليوم: رعاية سموه دليل اهتمامه بالمشاريع التقنية

الرياض/ منصور العمري/ واس

استقبل صاحب السمو الملكي الأمير عبدالله بن عبدالعزيز ولي العهد نائب رئيس مجلس الوزراء ورئيس الحرس الوطني في قصر سموه بالرياض مساء أمس جموعا من المواطنين الذين قدموا للسلام على سموه.

وفي بداية الاستقبال تليت آيات من القرآن الكريم مع شرحها مما اضفى على الاستقبال جوا من الروحانية حيث عمت الحضور مشاعر الطمانينة والاستبشار بآيات الذكر الحكيم وتفسيرها.

وحضر الاستقبال صاحب السمو الأمير عبدالله بن محمد بن عبدالعزيز

(طالع ص٣) (البقية ص٢٢)

افتتح أعماله برئاسة سموه ود. الأرياني

النائب الثاني: مجلس التنسيق السعودي اليمني مثال صادق للتعاون المشترك

المدينة المنورة / علي العمري / واس

أكد صاحب السمو الملكي الامير سلطان بن عبدالعزيز النائب الثاني لرئيس مجلس الوزراء وزير الدفاع والطيران والمفتش العام رئيس الجانب السعودي في بداية اجتماعات مجلس التنسيق السعودي اليمني ان مجلس التنسيق السعودي اليمني يعد مثالا صادقا لما بين البلدين من محبة

(البقية ص٢٢) (طالع ص٣)

■ سمو الامير سلطان والدكتور الارياني في المدينة المنورة (واس)

الأمير سلطان يتبر[ع] بـ ١٠ ملايين ريا[ل] لجمعية طيبة النسائ[ية]

(طالع ص

الشركة العربية للعود

الأمير محمد بن فهد يتبرع بخمسة ملايين ريال لجمعية البر بالشرقية

الدمام / عبدالله الفشري

قدم صاحب السمو الملكي الامير محمد بن فهد بن عبدالعزيز أمير المنطقة الشرقية ورئيس مجلس ادارة جمعية البر بالمنطقة دعما ماليا للنشاطات الخيرية المختلفة التي تنفذها الجمعية قدره خمسة ملايين ريال.

وقال الامين العام للجمعية الدكتور عبدالله بن حسين

(البقية ص٢٢)

■ الامير محمد بن فهد

الأمير سعود بن نايف يتبرع بخمسمائة ألف ريال لجمعية المعاقين

الدمام / اليوم

قدم صاحب السمو الملكي الامير سعود بن نايف بن عبد العزيز نائب أمير المنطقة الشرقية نائب رئيس جمعية المعاقين بالمنطقة الشرقية تبرعا قدره خمسمائة الف ريال لصالح جمعية المعاقين بالمنطقة الشرقية.

وأعرب وكيل امارة

(البقية ص٢٢)

■ الامير سعود بن نايف

الرأي الآخر

بقلم: رئيس التحرير

حديث الأمير والرؤية الصائبة

يحق للمواطن في المنطقة الشرقية وهو يعيش هذه النهضة المتميزة أن يفخر بتلك الرؤية الصحفية التي عبر عنها صاحب السمو الملكي الأمير محمد بن فهد بن عبدالعزيز أمير المنطقة الشرقية في حديثه لجريدة «اليوم» أول أمس، فقد جسدت تلك الرؤية اهتمام ورعاية القيادة الرشيدة بهذا الجزء الغالي من بلادنا.. وهو اهتمام برز من خلال سلسلة المشروعات المتعددة في كل المجالات والميادين الخدماتية وغيرها.. وقد ترجم سمو أمير المنطقة الشرقية تلك المشروعات إلى واقع مشهود ليستفيد كل مواطن من ثمرات تلك الانجازات الخيرة التي تنم عن حرص سموه على الوصول بهذه المنطقة الى المكانة المرموقة التي تنشدها القيادة الرشيدة أسوة بمناطق المملكة الأخرى، وقد تحقق لها في ظل سمو أميرها وسمو نائبه الكثير من الخطوات الجيدة التي ساهمت في تحديثها وتطويرها، وثمة خطوات أخرى ضمن مشروعات حيوية تحت التنفيذ سوف تساهم بفاعلية في استمرارية نهضة هذه المنطقة وتنميتها الى الأفضل والأكمل بإذن الله، فسمو أمير المنطقة يملك الكثير من الطموحات الواسعة التي تحدث عنها بكل الوضوح المعهود منه، وهي طموحات ترجم الكثير منها وما زال أمامه الكثير من الآمال التي يسعى سموه لتحقيقها، لا سيما حلمه في تحويل هذه المنطقة الغالية من مناطق هذا الوطن العزيز الى مدينة اقتصادية خليجية متقدمة، والمنطقة أهل لتبوء الصدارة في هذا المجال بحكم تمتعها بمميزات متعددة وتؤهلها لهذا التحول الاستراتيجي الحيوي، فموقعها وتوفر كامل المناخات الاستثمارية والصناعية يؤهلانها لأن تغدو تلك المرتبة الاقتصادية الأولى بين دول المنطقة، وسوف يتحقق ذلك في القريب العاجل ما دام أمير هذه المنطقة الغالية يمتلك تلك الطموحات الواسعة والعريضة في ظل توجيهات قائد مسيرة هذا الوطن الملك فهد بن عبدالعزيز - يحفظه الله - وسمو ولي عهده الأمين.

الأمير خالد الفيصل يعلن الفائزين بجائزة الملك فيصل العالمية في فروعها الأربعة:

خدمة الإسلام للهيئة العليا للبوسنة.. والأدب العربي للسعافين والحازمي.. والطب والفيزياء لخمسة غربيين

الرياض / عبدالله الجيميد / علي الزهراني

أعلن صاحب السمو الملكي الأمير خالد الفيصل بن عبدالعزيز أمير منطقة عسير مدير عام مؤسسة الملك فيصل الخيرية ورئيس هيئة جائزة الملك فيصل العالمية في مؤتمر صحفي عقده بمركز الخزامى بالرياض مساء أمس أسماء الفائزين بجائزة الملك فيصل العالمية لهذا العام ١٤٢١هـ / ٢٠٠١ م بفروعها الاربعة بينما حجبت الجائزة فرع الدراسات الاسلامية وموضوعها: الدراسات التي غنيت بكتب الفتاوى (النوازل).

وجاءت النتيجة كما يلي:

فرع خدمة الاسلام: الهيئة العليا لجمع التبرعات لمسلمي البوسنة والهرسك من المملكة العربية السعودية.

فرع الأدب العربي (الدراسات التي تناولت فنون النثر الأدبي الحديث): كل من الاستاذ الدكتور ابراهيم عبد الرحيم السعافين من الاردن والاستاذ الدكتور منصور ابراهيم الحازمي من المملكة العربية السعودية بالاشتراك.

فرع الطب (في مجال زراعة الاعضاء): كل من الاستاذ الدكتور سير روي يورك كالن من بريطانيا والاستاذ الدكتور نورمان ادورد شموي من الولايات المتحدة الامريكية والاستاذ الدكتور توماس ايرال ستارزل من الولايات المتحدة الامريكية بالاشتراك.

فرع العلوم (في مجال الفيزياء): كل من الاستاذ الدكتور ساجيف جون من كندا والاستاذ الدكتور تشن تنغ يانغ من الولايات المتحدة الامريكية بالاشتراك.

(طالع ص٥،٢)

وزارة التجارة تلزم بوضع بطاقة على الأغذية المعدلة وراثيا

الرياض/اليوم

اصدرت وزارة التجارة قرارا يلزم بوضع بطاقة على المنتجات الغذائية المعدلة وراثيا باستخدام التقنيات الحيوية الحديثة، توضح ان هذه الاغذية او بعض مكوناتها معالجة وراثيا على ان تكون بيانات البطاقة مكتوبة بخط واضح يسهل قراءته وباللغتين العربية والانجليزية وبلون مختلف عن لون البطاقة.

(البقية ص٢٢)

افورقي وزيناوي يتصافحان في الجزائر برعاية بوتفليقة

اريتريا واثيوبيا تخرسان فوهات المدافع وتبرمان اتفاق سلام شامل

■ الرئيس الجزائري يحتضن نظيريه الاريتري والاثيوبي خلال حفل التوقيع

الجزائر / وكالات الأنباء

وقع الرئيس الاريتري اسياس افورقي ورئيس الوزراء الاثيوبي ميليس زيناوي امس الثلاثاء في العاصمة الجزائرية اتفاقية سلام شاملة تضع حدا لحرب مستمرة منذ سنتين بين البلدين في القرن الافريقي الفقير. ووقعت الاتفاقية خلال مراسم رسمية اقيمت في قصر الامم قرب العاصمة الجزائرية بحضور وزيرة الخارجية الاميركية مادلين اولبرايت والامين العام للامم المتحدة كوفي عنان. ووضعت الاتفاقية حدا لنزاع ادى الى سقوط عشرات آلاف القتلى ونزوح اكثر من ١،٣ مليون شخص بين ايار/مايو ١٩٩٨ وحزيران/يونيو ٢٠٠٠.

وبعد التوقيع تصافح افورقي وزيناوي وسط تصفيق الرئيس الجزائري عبد العزيز بوتفليقة والرئيس الحالي لمنظمة الوحدة الافريقية رئيس توغو الجنرال غناسينغبي اياديما والرئيس النيجيري اولوسيفون اوباسانجو.

ووقع الاتفاقية بعد ذلك بالاحرف الاولى كل من اولبرايت وعنان والامين العام لمنظمة الوحدة الافريقية احمد

(البقية ص٢٢)

مجموعة العروس
لازوردكيا ... ذهب هيار ٢١
حليّ لفرحة العمر!
أفخم من الذهب الأصفر لعروس يشرق بحبها

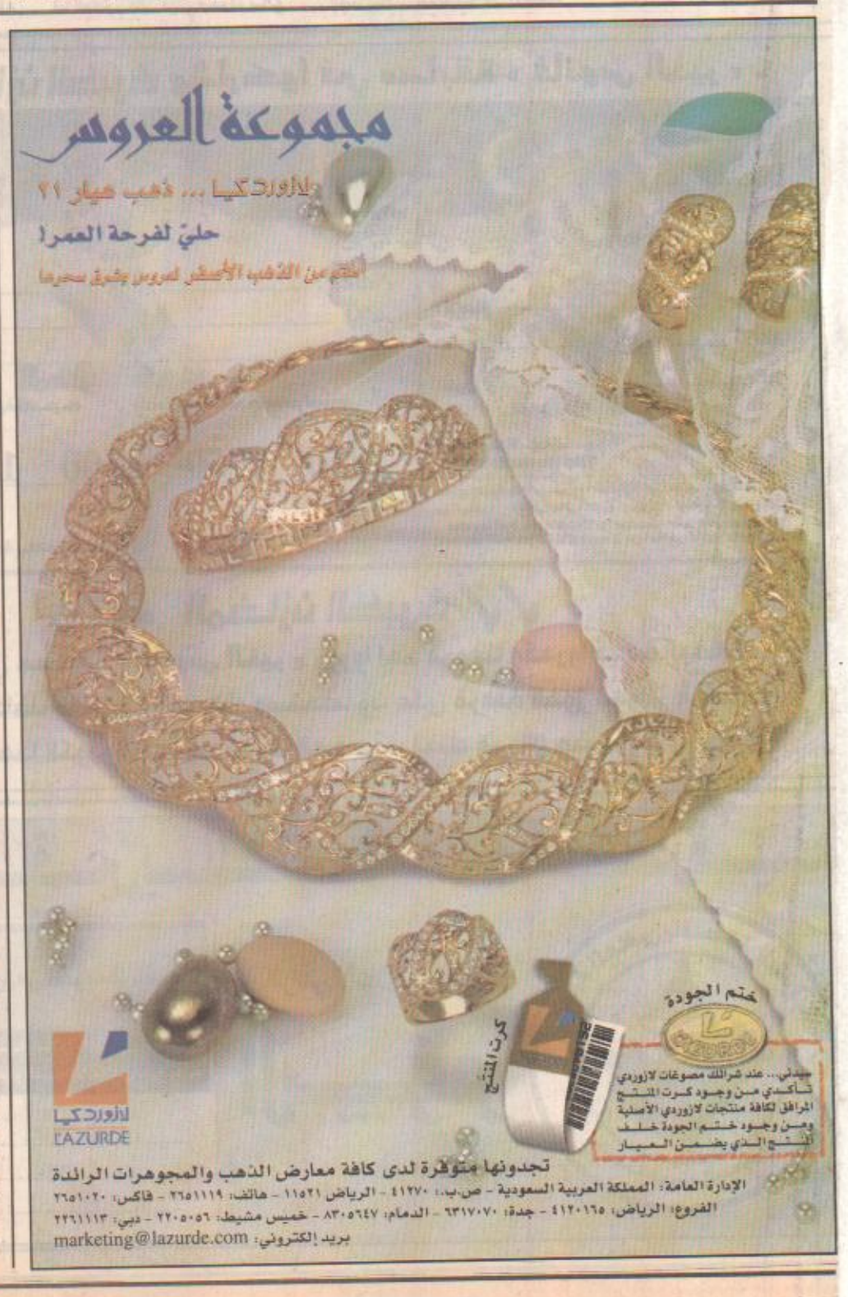

تجدونها متوفرة لدى كافة معارض الذهب والمجوهرات الرائدة
الإدارة العامة: المملكة العربية السعودية - ص.ب: ٤١٢٧٠ - الرياض ١١٥٢١ - هاتف: ٢٦٥١١١٩ - فاكس: ٢٦٥١٠٢٠
الفروع: الرياض: ٤١٢٠١٦٥ - جدة: ٦٣١٧٠٧٠ - الدمام: ٨٣٠٥٦٤٧ - خميس مشيط: ٢٢٠٥٠٥٦ - دبي: ٢٢٦١١١٣
بريد إلكتروني: marketing@lazurde.com

مركز سعد الطبي
المنطقة الشرقية - الخبر
لا تترك الأمور للتخمينات واقطع الشك باليقين
لقد وفرنا أحدث أجهزة الأشعة يديرها أفضل الأخصائيين لاعطاء صورا عالية الدقة. فدينا أحدث أجهزة الأشعة المقطعية الحلزونية فائقة السرعة والأشعة السينية لتصوير الصدر والعظام وجهاز التنظير الشعاعي لتصوير الجهازين الهضمي والبولي وجهاز تصوير الثدي وجهاز الأشعة المتنقلة لخدمة الطوارىء اضافة الى وحدة الموجات فوق الصوتية.

د. خالد علام
استشاري أشعة
دكتوراة في طب الأشعة
جامعة عين شمس - مصر
ماجيستير في طب الأشعة
جامعة عين شمس - مصر
مواطنة الطبيب الصحية رقم ٢١٥-٢١ وتاريخ ٦-٨-١٤٢١هـ

د. هشام الخطيب
استشاري في الأشعة التشخيصية
شهادة تخصص في الأشعة التشخيصية
المجلس الطبي الأردني
مواطنة الطبيب الصحية رقم ١٠٨-٢١ وتاريخ ٦-٨-١٤٢١هـ

قسم الأشعة

لمسة شفاء ونبض عطاء
www.saadmedical.net
المملكة العربية السعودية - المنطقة الشرقية - الخبر - شارع الأمير فيصل بن فهد - ٢٨ سابقا
ص.ب. ٣٠٣٥٣ الخبر ٣١٩٥٢ - هاتف ٨٨٢٨٩٩٩ - فاكس ٨٨٢٣٣٣٤