بسم الله الرحمن الرحيم

اليوم

■ رئيس التحرير: محمد عبدالله الوعيل ■

٣٢ صفحة — جريدة يومية تصدر عن دار اليوم للصحافة والطباعة والنشر بالدمام — السبت — ١٥ ربيع الأول ١٤٢١هـ، ١٧ يونيو (حزيران) ٢٠٠٠م. العدد ٩٨٦٤ - السنة السادسة والثلاثون — June 17 ,2000 - Rabi I,15,1421 H - No 9864 - V. 36 — Saturday — AL-YAUM , A daily newspaper published in DAMMAM — ٢ ريال

القتل حدا وتعزيرا في ٦ آسيويين بحوطة بني تميم والدمام

التفاصيل بالداخل

كليات البنات: قبول الطالبات حسب الامكانيات
تخصصات محددة لراغبات الانتساب

طالع ص٤

خادم الحرمين الشريفين يهنئ رئيس ايسلندا باليوم الوطني

جدة/واس

بعث خادم الحرمين الشريفين الملك فهد ابن عبدالعزيز آل سعود برقية تهنئة الى فخامة الرئيس اولافور راغنار غريمسون رئيس جمهورية ايسلندا بمناسبة ذكرى اليوم الوطني لبلاده.

وقد اعرب الملك المفدى باسمه وباسم شعب وحكومة المملكة العربية السعودية عن ابلغ التهاني واصدق التمنيات بالصحة والسعادة لفخامته والخير والرخاء لشعب ايسلندا الصديق.

اليوم تتابع ردود الفعل للزيارة المرتقبة
استقبال رسمي وشعبي للأمير عبدالله في الكويت

الكويت/ فالح الصغير

يتلقى الديوان الاميري الكويتي والسفارة السعودية في الكويت اتصالات من شخصيات وفعاليات متعددة للاحتفاء بصاحب السمو الملكي الامير عبدالله ابن عبدالعزيز ولي العهد ونائب رئيس مجلس الوزراء ورئيس الحرس الوطني خلال زيارته للكويت في الايام القليلة القادمة.

وتابعت «اليوم» في الديوانيات الكويتية الاهتمام المتنامي على المستويين الرسمي والشعبي لزيارة سموه التي تبرز العلاقات التاريخية والاخوية وهي تمثل كما وصفتها الاوساط المختلفة زيارة داخل الاسرة الواحدة.

ويعكف فريق عمل على وضع برنامج رسمي وشعبي لاستقبال سموه ويتضمن البرنامج كما علمت «اليوم» لقاءات وجولات لمنشآت حيوية اضافة الى لقاءات مع عدد من الفعاليات.

وكان مجلس الامة الكويتي والشيخ صباح الاحمد نائب رئيس مجلس الوزراء ووزير الخارجية قد رحبوا بزيارة سموه.

الأمير نايف يرعى ندوة زراعة الرحم العالمية بجدة

■ الامير نايف بن عبدالعزيز

جدة/ عبداللطيف الغامدي

يرعى صاحب السمو الملكي الأمير نايف بن عبدالعزيز وزير الداخلية الندوة الطبية العالمية التي تنظمها جامعة الملك عبدالعزيز بالتعاون مع مستشفى الملك فهد بجدة عن زراعة الرحم. وذلك يوم الاربعاء القادم.. وتتناول الندوة الانجاز الطبي السعودي لزراعة اول رحم في العالم

«البقية ص٢٢»

مؤتمر صحفي للأمير نايف اليوم

جدة/ اليوم

يعقد صاحب السمو الملكي الامير نايف بن عبدالعزيز وزير الداخلية ظهر اليوم مؤتمرا صحفيا يتحدث فيه عن معاهدة الحدود بين المملكة واليمن التي تم التوقيع عليها الاسبوع الماضي في جدة. ويحضر المؤتمر رؤساء تحرير الصحف المحلية وعدد من الصحفيين العرب والاجانب ووكالات الانباء ومحطات التلفزة.

الشيخ عبدالله الاحمر:
المعاهدة الحدودية إنجاز كبير لليمن وللمملكة

بروكسل/ واس

اكد الشيخ عبدالله الاحمر رئيس مجلس النواب بالجمهورية اليمنية ان المعاهدة الحدودية بين المملكة العربية السعودية والجمهورية اليمنية انجاز كبير تحقق لليمن وللمملكة العربية السعودية.

وقال الشيخ الاحمر - في تصريح خاص ادلى به الى وكالة الانباء

«البقية ص٢٢»

بداية رمضان القادم
تنفيذ طريق الخط الجنوبي الشرقي لمطار الملك فهد الدولي بالدمام

الدمام/ جاسم الجاسم

اوضح لـ«اليوم» مدير عام مطار الملك فهد الدولي بالمنطقة الشرقية المهندس مازن خاشقجي ان توجيهات صاحب السمو الملكي الامير محمد بن فهد ابن عبدالعزيز امير المنطقة الشرقية تقضي بضرورة تنفيذ مشروع طريق الخط الجنوبي الشرقي للمطار بنهاية شهر رمضان القادم.. واضاف خاشقجي انه يتم عقد اجتماعات دورية مع عدد من مسئولي الجهات المعنية لمتابعة تنفيذ المشروع دون عقبات ووفق المواصفات العالمية.. من جهة اخرى قال المهندس خاشقجي ان عملية تشغيل مطار الملك فهد الدولي ناجحة من جميع النواحي وسيتم في القريب العاجل تنفيذ مشروع الأسواق الحرة بالمطار مع الاستعانة بشركة لتحديد المعايير التشغيلية لادارتها.

وفاة أمريكي جاءوا بقلب لزراعته بدل الكلية

شيكاغو/ رويترز

اعترف بنك للاعضاء في ولاية الينوي الامريكية بانه ارسل قلبا بطريق الخطأ لزرعه لمريض كان أطباء يجهزونه لجراحة لزرع كلية

«البقية ص٢٢»

سلة اوبك ترتفع الى ٢٨٫٥ دولار خلال ٢٠ يوما

لندن/ رويترز

قالت وكالة انباء اوبك (اوبكنا) امس الجمعة نقلا عن امانة المنظمة في فيينا ان سعر سلة خامات نفط أوبك السبعة انخفض

«البقية ص٢٢»

الصين تعدم خمسة مسلمين

بكين/ الوكالات

أعدمت الصين خمسة مسلمين من شعب الإيغور في اقليم شينجيانج الذي يتمتع بالحكم الذاتي في شمال غرب البلاد لقيامهم بانشطة تهدف الى الاستقلال.

وذكرت نشرة «تشاينا نيوز سيرفيس» الصينية للمعلومات امس الجمعة ان الرجال الخمسة اعدموا بالرصاص يوم الاربعاء في اورومكي عاصمة شينجيانج فور ادانتهم «بمحاولة تقسيم البلاد والاتجار بالاسلحة والقتل والسرقة» وحكم على متهمين اخرين بالسجن المؤبد وعلى ستة اخرين بالسجن لمدد مختلفة. واضافت النشرة ان المجموعة التي يرأسها شوكت محمود هي وراء ما اسمته «الانشطة الارهابية التي هزت الصين والعالم في ٥ فبراير ١٩٩٨ في ينينغ» القريبة من الحدود مع كازاخستان. ولم تعط توضيحات حول هذه الانشطة الارهابية المزعومة.

بعد موافقة الشئون الصحية رقم ٢٠/ ١١٥ بتاريخ ١٤٢٠/١٢/٢٤هـ

علاج

بروفيسور/ أحمد عبدالمعطي

الخبر - الأحساء

استاذ الذكورة والتناسلية كلية الطب

لمناظرة وعلاج حالات

■ الضعف الجنسي وضعف الحيوانات المنوية
■ قصور الاعضاء التناسلية
■ دوالي الخصيتين بالميكروسكوب
■ التهاب البروستاتا
■ السلس البولي
■ عيوب مجري البول الخلقية

تعلن عن استمرار زيارة

رعاية متخصصة

الخبر - الأحساء

الدكتور/ فارس عبدالرحمن

دكتوراه الأمراض الصدرية والربو بكلية الطب جامعة القاهرة

وذلك لمناظرة وعلاج حالات

■ الربو وحساسية الصدر
■ حساسية الانف والجيوب الانفية
■ حساسية الصدر عند الاطفال
■ امراض الرئتين والشعب الهوائية

تعلن عن استمرار زيارة

www.elaj.com

الخبر: شارع الظهران هاتف: ٨٩٩٦٣٢٥/٨٩٩٦٢٤١
الرياض: العليا السيركون ت: ٤٦٤٨٨٠٣ / ٤٦٤٩٢١٥
القصيم: عنيزة. مستوصف البركة هاتف: ٣٦١٠٣٧٤/٣٦٤٤٠٢٩
القاهرة: ٢٢ شارع الفواكه. المهندسين ت: ٣٣٨٠٢٤٠
الاحساء: الهفوف. مستوصف الزهراء الطبي ت: ٥٨٢٤٧٠٦/ ٥٨٣٧١٢٧
جدة: مركز الحفني التجاري ت: ٦٦٥٩٣٤١/٦٦٥٩٩٢٥
جازان: المستوصف الأهلي هاتف: ٣٢٢٠٧٠٣

جديد

لازوردكيا

أطقم من الذهب الأبيض والأصفر عيار ٢١ قيراط

مزيج من الألوان لأيام زاهية

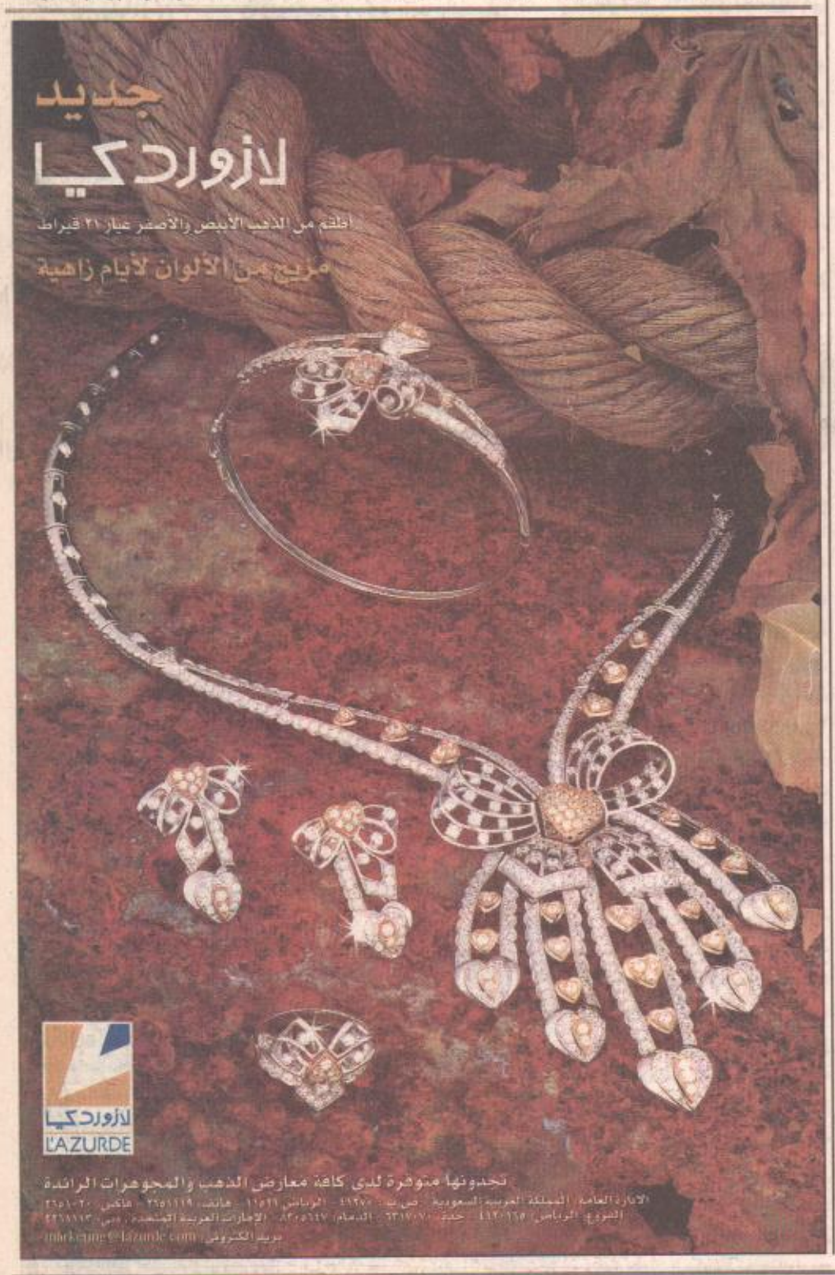

لازوردكيا LAZURDE

تجدونها متوفرة لدى كافة معارض الذهب والمجوهرات الرائدة

الادارة العامة: المملكة العربية السعودية. ص.ب: ٢٩٧٠ - الرياض ١١٥١١ - هاتف: ٢٣٥١١١٩ - فاكس: ٢٤٥١٠٢٠
الفروع: الرياض: ٤٤٢٠١١٥ - جدة: ٦٣١٧٠٧٠ - الدمام: ٨٣٠٥١٤٧ - الامارات العربية المتحدة - دبي: ٢٤٢٨٨١٣
البريد الالكتروني: marketing@lazurde.com

عيادات الطب النفسي والأعصاب

د. محمد رياض

دكتوراه في الطب النفسي
زميل الجمعية الأمريكية للعلاج النفسي

نساعدك .. لتسمو فوق المشكلات

علاج الأمراض النفسية للكبار
علاج الأمراض النفسية للصغار
الإضطرابات الجنسية
العلاج النفسي
الإختبارات النفسية للكبار
إختبارات الذكاء للأطفال
إيقاف التدخين

موافقة الشئون الصحية 10/7/20/17/11/1420

المملكة العربية السعودية - المنطقة الشرقية - الخبر ت ٨٨٢٨٩٩٩ (٠٣)
فاكس ٨٨٢٣٣٣٤ (٠٣) ش الأمير فيصل بن فهد (ش ٢٨ سابقاً)

مركز سعد الطبي

بشرى

هل فكرت في مواصلة تعليمك داخل المملكة

يمكنكم الإلتحاق اليوم واختيار التخصص المناسب

علوم حاسب آلي - صيانة حاسب آلي - إدارة أعمال

شروط القبول: شهادة الثانوية العامة أو مايعادلها - شهادة حسن سيرة وسلوك - عدد ٦ صور شمسية - دفع الرسوم الدراسية

لخريجي الثانوية

نحن نوفر لكم ذلك في وطنكم وبين أهلكم
لماذا السفر والغربة ؟
لماذا دفع التكاليف الباهظة ؟
لماذا الحيرة والتفكير ؟
الرسوم في متناول الجميع

دراسة في الفترة الصباحية أو المسائية

القبول والتسجيل مفتوح للمواطنين والمقيمين

نرحب بكم مهما طالت فترة إنقطاعكم عن الدراسة

نقبل جميع النسب
المقاعد محدودة
لمن يبادر في التسجيل
ويتم قفل القبول بعد انتهاء فترة التسجيل

مركز جدة الدولي للكمبيوتر

مركز جدة الدولي للكمبيوتر
مجمع الواحة التجاري - الدور الثاني
تلفون: ٨٢٧٥٩٧٥ - ٨٢٦٧٩٢٧

مركز التعليم النسائي
جمعية البر بالمنطقة الشرقية الدمام
تلفون: ٨٢٨١٣٦٠ - ٨٢٨١٣٦١

اللجنة النسائية
الندوة العالمية للشباب الاسلامي
الدمام: ٨٤٢٥١١٦ بقيق: ٠٣/٥٦٥٠٢٨٦
الخبر: ٨٩٨٧٣١٧/١٩٩ الاحساء: ٠٣/٥٨٠٣٣٣٧