الجزيرة

٢٤ صفحة

١ ريال

صحيفة يومية تصدر عن مؤسسة الجزيرة للصحافة والطباعة والنشر

Al-Jazeera Daily Newspaper - 24 TH Year - Monday. 21, Rabei AL - akher 1407H. - 1, ALgady 1365 H. SH. - 22. December 1986G. - No. 5198

بسم الله الرحمن الرحيم ـ السنة الرابعة والعشرون ـ الاثنين ٢١ ربيع الآخر ١٤٠٧هـ ـ ١ الجدي ١٣٦٥هـ ش (حسب تقويم ام القرى) ـ ٢٢ كانون الاول (ديسمبر) ١٩٨٦م ـ العدد ٥١٩٨

□□ في قاعدة الملك عبد العزيز البحرية في الجبيل :

خادم الحرمين الشريفين يرعى حفل افتتاح مبنى القيادة والسيطرة والاتصالات اليوم

■■ الملك فهد يشهد عرضا عسكريا لوحدات رمزية من الطلبة والعربات البرمائية

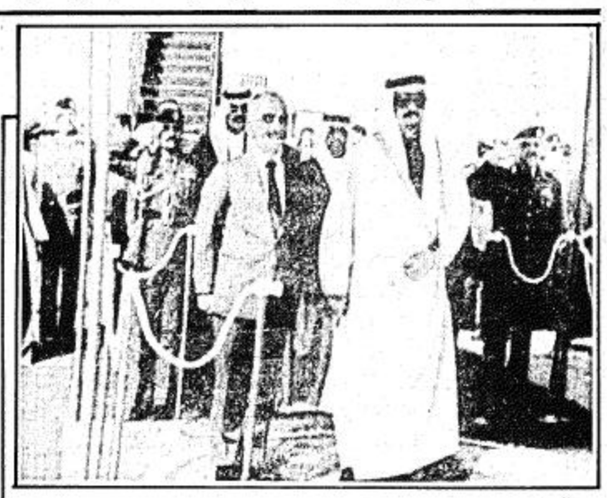

الجبيل ـ واس.. يرعى خادم الحرمين الشريفين الملك فهد بن عبد العزيز آل سعود القائد الاعلى للقوات المسلحة بمشيئة الله تعالى اليوم الاثنين حفل افتتاح مبنى القيادة والسيطرة والاتصالات بقاعدة الملك عبد العزيز البحرية بالجبيل ويشهد خادم الحرمين الشريفين حفظه الله خلال رعايته لحفل الافتتاح عرضا عسكريا لوحدات رمزية من طلبة كلية الملك فهد البحرية وطلبة معهد الدراسات الفنية البحرية والقوات الخاصة بالقوات البحرية واستعراضا لمجموعة من العربات البرمائية التي انضمت حديثا للقوات البحرية الملكية السعودية.

وقد اعرب قائد قاعدة الملك عبد العزيز البحرية بالجبيل العميد بحري ركن بدر صالح الصالح عن سروره وسعادته لرعاية خادم الحرمين الشريفين الملك فهد بن عبد العزيز القائد الاعلى للقوات المسلحة حفظه الله لحفل افتتاح مبنى القيادة والسيطرة والاتصالات بالقاعدة والذي تديره عقول وايد سعودية مؤهلة تأهيلا جيدا وعلى مستوى عال.

واكد في تصريح لوكالة الانباء السعودية ان رعاية خادم الحرمين الشريفين لهذا الحفل يعد شرفا عظيما لمنسوبي القاعدة ودليلا كبيرا على اهتمامه حفظه الله بتطوير القوات البحرية الملكية السعودية.

واشار العميد بحري ركن بدر الصالح ان التطور الذي تشهده القوات البحرية الملكية السعودية جاء بتوجيهات خادم الحرمين الشريفين حفظه الله وسمو ولي عهده الامين وبمتابعة مستمرة من صاحب السمو الملكي الامير سلطان بن عبد العزيز النائب الثاني لرئيس مجلس الوزراء ووزير الدفاع والطيران والمفتش العام وسمو نائبه صاحب السمو الملكي الامير عبد الرحمن بن عبد العزيز.

واكد في ختام تصريحه ان جميع منسوبي القاعدة من ضباط وصف

(البقية ص ٢٢)

ودعه خادم الحرمين الشريفين :

الملك حسين يختتم زيارته للمملكة ويتوجه للكويت

الظهران ـ واس.. غادر جلالة الملك حسين بن طلال ملك الاردن الظهران عند الساعة الواحدة من بعد ظهر امس متوجها الى الكويت بعد زيارة للمملكة.

وقد كان خادم الحرمين الشريفين الملك فهد بن عبد العزيز في وداع جلالته.

وقد جرى لجلالة الملك حسين وداع رسمي في مطار الظهران.

فبعد وصول جلالته وخادم الحرمين الشريفين الى المطار صافح مودعيه من اصحاب السمو الملكي الامراء يتقدمهم صاحب السمو الملكي الامير سعود الفيصل وزير الخارجية وصاحب السمو الملكي الامير تركي بن ناصر بن عبد العزيز قائد قاعدة الملك عبد العزيز الجوية بالشرقية وصاحب السمو الملكي الامير سعود بن فهد بن عبد العزيز وصاحب السمو الملكي الامير محمد بن فهد بن عبد العزيز امير المنطقة الشرقية وصاحب السمو الملكي الامير بندر بن سلطان بن عبدالعزيز سفير المملكة لدى الولايات المتحدة الامريكية وصاحب السمو الملكي العقيد ركن طيار تركي بن ناصر بن عبدالعزيز قائد قاعدة الملك عبدالعزيز الجوية بالشرقية وصاحب السمو الملكي الامير مشاري بن سعود وكيل الحرس الوطني بالمنطقة الشرقية وصاحب السمو الملكي الامير فهد بن سلمان بن عبد العزيز امير منطقة الرياض وصاحب السمو الملكي الامير سلطان بن عبدالعزيز النائب الثاني لرئيس مجلس الوزراء ووزير الدفاع والطيران والمفتش العام وسمو نائبه صاحب السمو الملكي الامير عبد الرحمن بن عبد العزيز.

وقد اعرب السمو الملكي الامير مشاري بن سعود بن عبد العزيز وكيل الحرس الوطني بالمنطقة الشرقية واصحاب المعالي الوزراء وكبار المسؤولين من مدنيين وعسكريين.. ثم صحب خادم الحرمين الشريفين ضيفه الكبير الى منصة الشرف حيث عزف السلامان الوطنيان وعند سلم الطائرة عانق خادم الحرمين الشريفين جلالة ملك المملكة الاردنية الهاشمية متمنيا له سفرا سعيدا وصافح الملك حسين صاحب السمو الملكي الامير مشاري بن عبد العزيز المرافق لجلالته وصاحب السمو الملكي الامير نواف بن عبد العزيز وصاحب السمو الملكي الامير محمد بن فهد بن عبد العزيز امير المنطقة الشرقية فيما صافح خادم الحرمين الشريفين اعضاء الوفد المرافق لجلالة الملك حسين.

الرئيس ايفرين في حديث صحفي :

تركيا تؤيد عقد مؤتمر دولي للسلام

الكويت ـ واس.. اكد الرئيس التركي كنعان ايفرين تأييد بلاده لعقد مؤتمر دولي للسلام في منطقة الشرق الاوسط وقال ان الحل العادل والدائم لقضية المنطقة لا بد ان يتضمن الاعتراف الكامل بالحقوق المشروعة للشعب الفلسطيني وانسحاب اسرائيل من الاراضي العربية المحتلة بما فيها القدس الشريف.

واضاف في حديث صحفي نشر في الكويت امس ان تركيا تؤيد كافة الجهود التي تهدف الى عقد مؤتمر دولي للسلام في المنطقة او اي مؤتمر شريطة قبول جميع الاطراف المعنية.

وتناول الرئيس التركي في حديثه الحرب العراقية الايرانية فاكد على ضرورة ايقاف هذه الحرب وانهاء الصراع الدائر منذ سبع سنوات.

وحول المشكلة القبرصية اكد الرئيس التركي ان تركيا تؤمن بحل المشكلات عن طريق الحوار البناء معربا عن امله في ان تستانف المفاوضات التركية اليونانية حول هذه المشكلة من اجل انهائها بطرق سلمية.

بورقيبة يبدأ زيارة خاصة لفرنسا

تونس ـ ق.ن.ا.. وصل الرئيس التونسي الحبيب بورقيبة امس الى باريس في زيارة خاصة لفرنسا تستغرق بضعة ايام يتلقى خلالها علاجا لاسنانه.

وينتظر ان يجري الرئيس بورقيبة خلال هذه الزيارة محادثات مع الرئيس الفرنسي فرانسوا ميتران ورئيس وزرائه السيد جاك شيراك تتركز حول عدد من القضايا الدولية والعلاقات بين البلدين

برقية شكر جوابية لخادم الحرمين الشريفين من امير البحرين

الرياض ـ واس.. تلقى خادم الحرمين الشريفين الملك فهد بن عبد العزيز آل سعود برقية شكر جوابية من اخيه صاحب السمو الشيخ عيسى بن سلمان آل خليفة امير دولة البحرين الشقيقة ردا على البرقية التي كان خادم الحرمين الشريفين قد بعثها بمناسبة اليوم الوطني لدولة البحرين.

وقد اعرب سمو الشيخ عيسى بن سلمان آل خليفة في برقيته باسمه واسم شعب وحكومة البحرين عن شكره وامتنانه لخادم الحرمين الشريفين على ما عبر عنه في برقيته من مشاعر اخوية كريمة وتمنيات ودية مخلصة سائلا الله سبحانه وتعالى دوام الصحة والسعادة والتوفيق لخادم الحرمين الشريفين ولشعب المملكة العربية السعودية الشقيق. اطراد التقدم والازدهار في ظل قيادته حفظه الله.

سموه يستقبل اعيان المنطقة الشرقية والضباط والمواطنين

سمو النائب الثاني يصل الظهران

الظهران ـ واس.

وصل صاحب السمو الملكي الامير سلطان بن عبدالعزيز النائب الثاني لرئيس مجلس الوزراء ووزير الدفاع والطيران والمفتش العام الى مطار الظهران الدولي بحفظ الله ورعايته عند الساعة السابعة والنصف من مساء امس.

وكان في استقبال سموه لدى وصوله صاحب السمو الامير عبدالمحسن بن جلوي وصاحب السمو الملكي الامير مشاري بن عبدالعزيز وصاحب السمو الملكي الامير سلمان بن عبدالعزيز امير منطقة الرياض وصاحب

(البقية ص ٢٢)

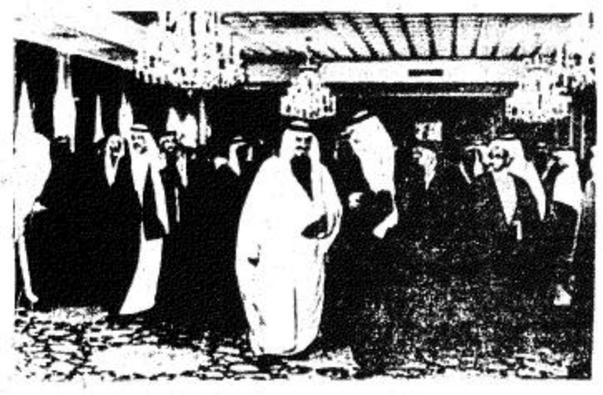

□ سمو النائب الثاني لدى وصوله مطار الظهران □

سمو ولي العهد يشكر وزير الحج والاوقاف بالنيابة

الرياض ـ واس.. اعرب صاحب السمو الملكي الامير عبد الله بن عبد العزيز ولي العهد ونائب رئيس مجلس الوزراء ورئيس الحرس الوطني عن شكره وتقديره لمعالي وزير الحج والاوقاف بالنيابة الاستاذ ابراهيم العنقري ولكافة الجهات والمصالح الحكومية التي شاركت في الاسبوع العاشر للعناية بالمساجد على الجهد الطيب الذي بذل لانجاح الاسبوع وتحقيق الاهداف المرجوة منه.

(البقية ص ٢٢)

**** توقع ارتفاع الاسعار في الاسواق الدولية بعد اتفاق اوبيك :**

وزير النفط الكويتي: الاتفاق خفض الانتاج بشكل متساو بين دول اوبيك

العذبي: سعر ١٨ دولارا للبرميل سيتحقق في فبراير اذا تم التمسك بالحصص

يتوقع ان يستمر انعكاس الاتفاق الاخير بين وزراء بترول الاوبيك على الاسواق الدولية التي ستفتح اليوم بعد عطلة نهاية الاسبوع اذ ينتظر ان يكون السعر في حدود ١٧ دولارا للبرميل الواحد.. وفي الوقت نفسه رجح الشيخ علي الخليفة العذبي وزير النفط الكويتي ان يكون شهر فبراير المقبل موعدا اقصى لوصول اسعار النفط الى ١٨ دولارا للبرميل الواحد.

وقال وزير النفط الكويتي في المؤتمر الصحفي الذي عقده في جنيف عقب توصل وزراء اوبيك لاتفاقهم ان سعر ١٨ دولارا للبرميل من انتاج منظمة الاوبيك يقع في اطار السعر المقبول.. واكد ان دول الاوبيك ادركت خلال اجتماعاتها ان الوصول الى سعر مستقر للنفط يتطلب مساهمة من جميع الدول الاعضاء.. ودلل على ذلك باتفاق وزراء اوبيك على خفض الانتاج من ١٧ مليون برميل الى ١٥ مليونا و٨٠٠ الف برميل يوميا.

واوضح الشيخ علي خليفة العذبي ان اتفاق الاوبيك يأخذ بعين الاعتبار توزيع خفض الانتاج بين الدول الاعضاء بشكل متساو وذلك مقارنة مع اتفاقي شهر اغسطس واكتوبر الماضيين.

وفي الوقت نفسه اعرب السيد ريلوانو لقمان الرئيس الحالي لمنظمة اوبيك ووزير النفط النيجيري عن ثقته في ان اسعار النفط سترتفع الى المستوى الجديد المستهدف وهو ١٨ دولارا للبرميل على اقل تقدير.. واكد لقمان ان ذلك سيتحقق شريطة تجنب الاعضاء الاثني عشر الموقعين على الاتفاق تجاوز حصص الانتاج.. وقال ان تعاون الدول المنتجة للبترول من خارج اوبيك مهم ايضا.. وقد تعهدت عدة دول باستثناء بريطانيا المنتج الرئيسي في بحر الشمال بأن تجاري تخفيض اوبيك.

وقد نشرت وكالة الانباء الفرنسية القائمة التالية بالاسعار التي حددتها منظمة الاوبك امس الاول بالنسبة لـ ٢٤

(البقية ص ٢٢)

الرئيس المصري يستقبل الأمير فيصل بن فهد

سموه : دفئت نعيك وبعثة خادم الحرمين الشريفين الى اقرب الرئيس المصري

القاهرة ـ واس.

استقبل فخامة الرئيس المصري محمد حسني مبارك بعد ظهر امس صاحب السمو الملكي الامير فيصل بن فهد بن عبدالعزيز الرئيس العام لرعاية الشباب ورئيس الاتحاد العربي لكرة القدم. وقد حضر المقابلة رئيس المجلس الاعلى للشباب والرياضة المصري الدكتور عبدالاحد جمال الدين ورئيس بعثة المصالح السعودية بالقاهرة السفير اسعد ابو النصر.

وعقب ذلك التقى فخامة الرئيس محمد حسني مبارك باعضاء اللجنة التنفيذية للاتحاد العربي لكرة القدم بمناسبة انعقاد اجتماعات اللجنة بالقاهرة. وقد حضر المقابلة صاحب السمو الملكي الامير فيصل بن فهد بن عبدالعزيز والدكتور

(البقية ص ٢٢)

ردا على ما اذاعته « رويتر » على لسان وزير البترول الايراني :

مصدر مسئول : وفد المملكة لم يصوت لجانب اي قرار يمس حكومة العراق في ممارسة حقها في الرفض

المملكة تأمل ان يتخذ العراق ما يراه مناسبا لتثبيت الاسعار

الرياض ـ واس ـ تعليقا على ما اذاعته وكالة رويتر للانباء مساء امس ـ ء امس الاول ء على لسان السيد وزير البترول الايراني الذي قال اذا اخفقت جهود السعوديين في اقناع العراق الالتزام بحصص الانتاج التي اتفقت عليها اوبك فان ايران ستحاول ابعاد العراق من المنظمة وان على السعودية ان تأخذ على عاتقها الزام العراق بالاتفاق وانه اذا اخفقت المحاولات فان ايران ستطلب في اجتماع طارىء تعليق عضوية العراق الى آخر ما اوردته الوكالة المذكورة بهذا الخصوص ، ادلى مصدر مسئول لوكالة الانباء السعودية بتصريح قال فيه : /ان وفد المملكة العربية السعودية قد اوضح في جنيف اثناء المفاوضات بما لا يدع مجالا للشك بأن حكومة المملكة العربية السعودية لم تصوت الى جانب اي قرار يمس حكومة العراق بشكل مباشر او غير مباشر في ممارسة حقها لرفض اي قرار حتى ولو كان ذلك القرار قد تقدمت به المملكة كما ان المملكة لم تلتزم بأي اجراء لاقناع العراق الالتزام بحصص الانتاج الجديدة . واضاف المصدر يقول هذا بالاضافة الى ان وفد المملكة قد رفض ايضا ان يشار في اي قرار تتخذه المنظمة الى اي اجتماع يعقد فيما بعد لمناقشة رفض العراق الانضمام الى قرار المنظمة .

واختتم المصدر تصريحه بقوله والمملكة العربية السعودية اذ توضح هذا الواقع فانها لتأمل ان تتخذ حكومة العراق الشقيقة ما تراه مناسبا لتثبيت سعر البترول في الاسواق العالمية بالشكل الذي يضمن تحقيق المصلحة للجميع .

العراق يعلن عن غارة على ناقلة بترول بالقرب من السواحل الايرانية

بغداد ـ اف.ب.. ذكر متحدث عسكري عراقي ان الطائرات العراقية شنت مساء يوم السبت غارة ناجحة على هدف بحري هام عبارة تعني بصفة عامة ناقلة بترول في البيانات العراقية بالقرب من السواحل الايرانية.

وذكرت وكالة الانباء العراقية نقلا عن المتحدث ان الطائرات العراقية اصابت هدفها في الساعة ١٩ بالتوقيت المحلي ثم عادت الى قواعدها سالمة.

وذكرت شركة لويدز للتأمين البحري ان اخر ناقلة بترول اصابها العراق في الخليج كانت السفينة لو فري انترپرايز حمولة (١٢٥٨٦٥ طنا) التي ترفع علم مالطة وقد اصيبت بصاروخ في اليوم الثامن من الشهر الجاري.

وتعد هذه السفينة رقم ٤٧ التي يصيبها العراق في الخليج منذ بداية العام الحالي مقابل ٣٩ هجوما عزى خلال نفس الفترة الى ايران.

افتتاح المرحلة الاساسية من مشروع اعادة بناء سد مارب

صنعاء ـ واس.. افتتح رئيس الجمهورية العربية اليمنية العقيد علي عبد الله صالح وسمو الشيخ زايد بن سلطان آل نهيان رئيس دولة الامارات العربية المتحدة امس المرحلة الاساسية من مشروع اعادة بناء سد مارب

شارك في الندوة الاسلامية العالمية بجنوب افريقيا :

د. نصيف يشيد بدعم المملكة لجهود المسلمين في العالم الاسلامي

جدة ـ كتب/ عبد الرحمن ادريس :

قال معالي الامين العام لرابطة العالم الاسلامي الدكتور عمر نصيف ان وقف اطلاق النار بين العراق وايران في الحرب الدائرة بينهما منذ ست سنوات مثبت يمثل رغبة اسلامية اجمعت عليها شعوب العالم الاسلامي.. وطالب زعماء الامة الاسلامية بالسعي الجاد من اجل تحقيق هذه الرغبة الصادقة والقوية لدى كل من يحب الخير للاسلام والمسلمين.

واضاف في حديث خاص لـ (الجزيرة) انه لا بد من ايجاد حل سلمي وسريع لانهاء الحرب بين العراق وايران، وقال ان امكانية التوصل الى مثل هذا الحل متوفرة وستكون بشكل خاص محل مناقشة جادة من زعماء الدول الاسلامية حين يجتمع شملهم في العاصمة الكويتية للمشاركة في اعمال مؤتمر القمة الاسلامية الخامس هناك.

وقال ان القمة الاسلامية في الكويت تمثل املا كبيرا بين كل المسلمين وتشيع تفاؤلا حقيقيا بينهم بالتوصل الى وضع نهاية سعيدة للحرب العراقية ـ الايرانية.

واشاد الدكتور بقمة الكويت الاسلامية وقال انها ستمثل ان شاء الله بقراراتها المرتقبة حسما للنزاع العراقي ـ الايراني ووفق رغبة شعوب الامة الاسلامية في ان ترى العلاقات الاخوية تعود بين الدولتين المسلمتين الجارتين الى ما كانت عليه من صفاء وتعاون لخيرهما ولخير شعبيهما ولخير امتهما الاسلامية.

وفي اجابة على سؤال من (الجزيرة) حول امكانات وفرص نجاح قمة الكويت الاسلامية القادمة قال الدكتور نصيف

(البقية ص ٢٢)

في الجزيرة اليوم :

- تعليم البنات : اجازة نصف العام واختبارات الفصل الثاني كما هي. □ شئون محلية □
- اكبر طريقين بالرياض سيكونان حري الحركة. □ شئون محلية □
- بين صبا نجد والتحديات مرة اخرى. □ اليوميات □
- لقاء صعب بين النصر والاهلي. □ رياضة □

يعلن مكتب الموسم للاستقدام عن إستعداده لاستقدام الأيدي العاملة من اندونيسيا ـ الفلبين ـ الهند ـ بنغلاديش ـ وريصاة إسلانكا وأحدث عمال من الخرطوم وعمال من مصر وتايلاند وأحباش والخادمة من سيرلانكا براتب ٤٠٠ ريال والمدة من ١٥ إلى ٢٥ يوما (عصات لمدة ٣ شهور) شارع العليا العام عوار مسجد الملك عبد العزيز الخيري ـ المزاحمة ت ٤٦٥٨٠٩١ ٤٦٥٨٠٦٩ ص.ب ٥٠٣٢٩ الرياض ١١٥٢٣ تلكس ٤٠٦٨٠١ شقطي

مركز الدوادمي التجاري

انظر صفحة (١٤)

**** فيما يبدأ اليوم وزراء الخارجية العرب اجتماعهم الطارىء في تونس :**

منظمة التحرير تحذر من هجوم شامل لامل على المخيمات وتدعو الجزائر لتشكيل بعثة مساع حميدة لانهاء الحرب

يتوقع ان يبدأ اليوم في تونس الاجتماع الطارىء لوزراء الخارجية العرب لبحث الوضع في المخيمات الفلسطينية وذلك في الوقت الذي استمرت فيه الاشتباكات المتقطعة على محاور مخيمي صبرا وشاتيلا بين مقاتلي حركة امل والمقاتلين الفلسطينيين المدافعين عن هذه المخيمات.

وقد اكد ممثل منظمة التحرير ومندوبها الدائم لدى الجامعة العربية السيد حكم بلعاوي ان هناك اربعة عشر وزيرا سيشاركون في اعمال المجلس الوزاري الذي سيبدأ اليوم وذلك بناء على تأكيدات معظم القادة العرب الذين تسلموا رسائل بشأن الموقف في المخيمات من السيد ياسر عرفات رئيس اللجنة التنفيذية للمنظمة.

وقال ان القادة العرب ابدوا لمبعوثي السيد عرفات اهتمامهم الشديد بما يحدث للشعب الفلسطيني في لبنان من مآس وعزمهم على المساعدة من اجل اتخاذ اجراءات عملية لوضع حد لهذه الاعتداءات وانهاء القتال وضمان امن المخيمات بكل الوسائل المتاحة.. واشار الى ان المنظمة ستعرض على مجلس الجامعة ورقة عمل تتضمن تصورها للاجراءات التي يمكن اتخاذها لانهاء هذا القتال حتى تواصل الثورة الفلسطينية دورها في مواجهة العدو الصهيوني باعتبارها في طليعة المتصدين للعدوان الاسرائيلي على الامة العربية.

وقد صرح السيد فاروق قدومي

(البقية ص ٢٢)

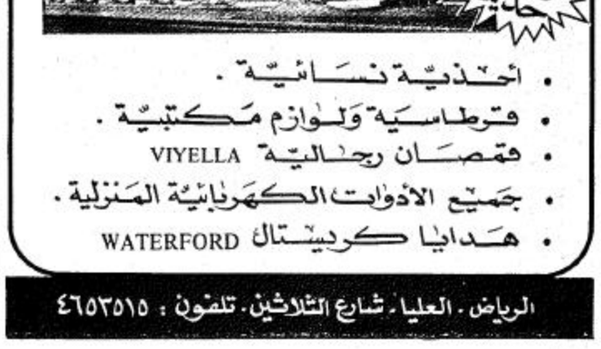

اطلاق صفارات الانذار بغارة جوية في طهران امس الاحد

طهران - ا.ف.ب.. قطع راديو ايران برامجه في الساعة ١٢,٥٥ ظهر امس الاحد ليعلن عن انذار بغارة جوية في طهران ما لبث ان اعلن عن انتهائها بعد ٧ دقائق.

ولم تسمع اية اصوات لقصف المدفعية المضادة للطائرات في العاصمة الايرانية. وتنطلق صفارات هذا النوع من الغارة عادة قبل عشر دقائق من توقع وصول الطائرات العراقية.

سمو ولي العهد.. بقية

جاء ذلك في برقية تلقاها من سموه معالي وزير الحج والاوقاف بالنيابة ردا على البرقية التي كان معاليه قد رفعها الى سموه بمناسبة اختتام الاسبوع العاشر للعناية بالمساجد.

وقد نوه سمو ولي العهد في برقيته بأهمية اسبوع المساجد الذي يهدف الى جعل بيوت الله دوما في المقام الكريم الذي يليق بها لتظل دائما عامرة بذكر الله سبحانه وتعالى.

وزير النفط الكويتي.. بقية

نوعية من البترول الخام والتي تدور حول سعر اساسي قدره ١٨ دولارا للبرميل مع الاسعار التفاضلية اي فروق الاسعار بين النوعيات المختلفة من الخام.

	سعر البرميل بالدولار	السعر التفاضلي
ساهاران بلند	١٨,٨٧	+ ٠,٨٧
ميناس	١٧,٥٦	- ٠,٤٤
يوني لايت	١٨,٩٢	+ ٠,٩٢
العربي الخفيف	١٧,٥٢	- ٠,٤٨
دبي	١٧,٤٢	- ٠,٥٨
تيا جوانا	١٧,٦٢	- ٠,٣٨
لايت ايستموس	١٨,٠٧	+ ٠,٠٧

احفظ تنجح (بقية)

لكن ليس هذا ما دعاني للكتابة فالاخوة قد قالوا ما جاز لهم أو قد عبروا عن آرائهم النيرة ولكن ما دعاني للتعقيب هو موضوع الأخ محمد الذي افتقد للترابط حيث ان الموضوع مفكك ولم افهم من الاخ محمد الغامدي اي شيء اللهم سوى طريقة (احفظ تنجح) السائدة حاليا وبكثرة.. كذلك احب من الاخ محمد ان يخبرني عن اي شيء يتحدث.. حيث ان موضوعه مفكك كما أسلفت وهذا ما لم اتعوده من الاخ الغامدي الذي عادة ما تتضمن مواضيعه الرقة والابداع وحسن الاسلوب!

في النهاية لا يسعني إلا أن أشكر الاخوين الغامدي والاسمري كما ارجو ان يأخذ الموضوع حقه من النشر وان نخرج بحصيلة افضل من (احفظ تنجح).. والله من وراء القصد.

مبارك يستقبل العتيبة

القاهرة - ق.ن.ا.. استقبل الرئيس المصري حسني مبارك قبيل ظهر امس الدكتور مانع سعيد العتيبة وزير البترول بدولة الامارات العربية المتحدة.

وكان العتيبة قد وصل الى القاهرة امس الاول في زيارة لمصر تستغرق يومين يطلع خلالها المسؤولين المصريين على نتائج اجتماعات منظمة الدول المصدرة للبترول اوبك التي عقدت مؤخرا في جنيف وتم فيها الاتفاق على تحديد مستويات الانتاج وسعر البترول ليصبح ١٨ دولارا للبرميل الواحد.

وحضر اللقاء السيد عبد الهادي قنديل وزير البترول المصري.

وزير خارجية فرنسا في القاهرة

القاهرة - كونا.. يصل وزير خارجية فرنسا جان بيرنار ريمون الى القاهرة في زيارة رسمية لمصر تستغرق اسبوعا واحدا يجتمع خلالها مع الرئيس المصري حسني مبارك.

سمو النائب الثاني يصل.. بقية

نائب امير المنطقة الشرقية وسمو الامير فيصل بن فهد الجلوي وسمو الامير محمد بن فهد الجلوي امير منطقة الاحساء وصاحب السمو الملكي الامير سعود بن فهد بن عبدالعزيز وصاحب السمو الملكي العقيد ركن منصور بن بندر بن عبدالعزيز قائد جناح الطيران بقاعدة الملك عبدالعزيز بالشرقية وصاحب السمو الملكي الامير عبدالعزيز بن سلمان بن عبدالعزيز وعدد من اصحاب المعالي الوزراء وقائد المنطقة الشرقية اللواء ركن ناصر بن فراج القحطاني وعدد من المسئولين من مدنيين وعسكريين وجمع غفير من المواطنين.

وكان صاحب السمو الملكي الامير سلطان بن عبدالعزيز النائب الثاني لرئيس مجلس الوزراء ووزير الدفاع والطيران والمفتش العام قد غادر مطار الملك خالد الدولي مساء امس.

وقد كان في وداع سموه مساعد وزير الدفاع والطيران للشئون العسكرية عثمان الحميد ورئيس هيئة الاركان العامة الفريق اول ركن محمد صالح الحماد وكبار قادة وضباط افرع القوات المسلحة ومدير عام مطار الملك خالد الدولي المهندس سعد الطاسان وعدد من المسئولين من مدنيين وعسكريين.

ومن جهة أخرى استقبل سمو الامير سلطان بن عبدالعزيز مساء امس بقصر سموه بالراكة بالخبر وجهاء واعيان المنطقة الشرقية وعددا من منسوبي القوات المسلحة والحرس الوطني والامن العام بالمنطقة الشرقية وجموعا من المواطنين.

وحضر الاستقبال صاحب السمو الامير عبدالمحسن بن جلوي وصاحب السمو الملكي الامير مشاري بن عبدالعزيز وصاحب السمو الملكي الامير محمد بن فهد بن عبدالعزيز امير المنطقة الشرقية وصاحب السمو الملكي الامير بندر بن سلطان بن عبدالعزيز سفير المملكة لدى الولايات المتحدة الامريكية وصاحب السمو الملكي العقيد ركن طيار تركي بن ناصر بن عبدالعزيز قائد قاعدة الملك عبدالعزيز بالشرقية وصاحب السمو الملكي الامير فهد بن سلمان بن عبدالعزيز نائب امير المنطقة الشرقية وصاحب السمو الملكي العقيد ركن منصور بن بندر بن عبدالعزيز قائد جناح الطيران بقاعدة الملك عبدالعزيز بالشرقية وصاحب السمو الملكي الامير سعود بن فهد بن عبدالعزيز وصاحب السمو الملكي الامير عبدالعزيز بن سلمان بن عبدالعزيز وقد تناول الجميع طعام العشاء على مائدة سموه.

مجلس التعاون ينشىء هيئة للتحكيم التجاري

ابو ظبي - رويتر.. اتفق وزراء تجارة دول مجلس التعاون الخليجي امس على انشاء هيئة لتسوية النزاعات التجارية بين مواطني الدول الاعضاء.

وقال بيان صحفي بعد اجتماع للوزراء استغرق يومين ان الوزراء حثوا مواطني الدول الست على احالة نزاعاتهم الى هيئة التحكيم والالتزام بقراراتها. والدول الست الاعضاء في المجلس هي البحرين والكويت وسلطنة عمان وقطر والمملكة العربية السعودية ودولة الامارات العربية المتحدة.

اطلاق سراح ٥٠ جنديا من متمردي الامن المركزي المصري

القاهرة - ق.ن.ا.. قررت محكمة امن الدولة العليا في مصر اخلاء سبيل ٥٠ من جنود الامن المركزي المتهمين في قضية احداث الشغب والتي وقعت في شهر فبراير الماضي بضمان وحداتهم العسكرية.. وذلك على ذمة القضية.

وبهذا القرار يكون قد تم اخلاء سبيل جميع الجنود المتهمين والبالغ عددهم ١٦٠ جنديا.

ومن جهة اخرى قضت المحكمة نفسها بتأييد قرار الافراج عن طالب بجامعة اسيوط كان وزير الداخلية قد اعترض على قرار الافراج عنه بعد ان القي القبض عليه في احداث جامعة اسيوط.

الرئيس المصري يستقبل.. بقية

عبدالاحد جمال الدين ورئيس جهاز الرياضة المصري سعيد حشمت ورئيس الاتحاد المصري لكرة القدم الدكتور حسن عبدون.

وعقب اللقاءين صرح صاحب السمو الملكي الامير فيصل بن فهد بن عبدالعزيز الرئيس العام لرعاية الشباب ورئيس الاتحاد العربي لكرة القدم بأنه نقل تحيات ومحبة خادم الحرمين الشريفين الملك فهد بن عبدالعزيز حفظه الله الى اخيه فخامة الرئيس محمد حسني مبارك.

واعرب سموه عن شكره وتقديره للرئيس حسني مبارك لما غمر به سموه من حفاوة وترحيب خلال المقابلة.

وقال انه تم خلال لقائي بالرئيس بحث كثير من الامور التي استطيع ان اصفها بانها ايجابية فيما يتعلق بالشباب العربي والشباب المصري والسعودي.

واضاف سموه ان زيارتي لمصر افتخر واعتز بها والعلاقة بين المملكة ومصر علاقة ازلية وتاريخية ولا يمكن بأي حال من الاحوال ان تنفصم عراها باذن الله.

واشار سموه الى ان مشاركة مصر بالانشطة الرياضية العربية ايجابية رفيعة وهي رافد قوي في الحركة الشبابية والرياضية في العالم العربي.

وذكر سموه بانه بحث مع الدكتور عبدالاحد جمال الدين رئيس المجلس الاعلى للشباب والرياضة المصري مختلف اوجه التعاون بين الشباب السعودي والشباب المصري في جميع المجالات وبصورة شاملة وقال سموه نتمنى ان شاء الله ان نرى اثرها واضحا قريبا.. مشيرا الى ان هنالك اتفاقا مستمرا في مجال الثقافة والفنون بين المملكة ومصر وسيزيد هذا التعاون في المستقبل القريب.

وردا على سؤال حول مؤتمر القمة الاسلامية القادم في الكويت قال سمو الامير فيصل بن فهد بن عبدالعزيز انه اجتماع مهم للغاية وندعو الله ان يكون مؤتمرا ناجحا.

واكد سموه انه لم يجتمع الزعماء المسلمون الا وكانت نتائج اجتماعاتهم دائما ايجابية وتحقق كل الخير للمسلمين.

ومن جهة اخرى صرح الدكتور عبدالاحد جمال الدين رئيس المجلس الاعلى للشباب والرياضة المصري بأن لقاء فخامة الرئيس حسني مبارك بسمو الامير فيصل بن فهد تجلى فيه عمق العلاقات الطيبة التي تربط بين البلدين الشقيقين وقد دارت الاحاديث في جو اخوي حار.

واضاف الدكتور عبدالاحد ان فخامة الرئيس قد اعرب خلال مقابلته لاعضاء اللجنة التنفيذية للاتحاد العربي لكرة القدم عن سعادته بانعقاد الجمعية العمومية للاتحاد على ارض مصر.

وعبر عن امله في ان يلعب شباب الامة العربية دوره الكبير كعامل توحيد وكعامل لاستثمار مستقبل الامة العربية كما اعرب عن امله في قيام علاقات عميقة بين شباب الامة العربية واكد عمق العلاقات التي تربط بين المملكة العربية السعودية وجمهورية مصر العربية.

شارك في الندوة بقية

ان الجهود السعودية من خلال مشاركة المملكة في اعمال هذه القمة.. التي استمرت عبر تاريخها من اجل التضامن الاسلامي ومن اجل انهاء كل الصراعات القائمة والمستجدة في العالم الاسلامي ستكون - جهود المملكة - محل العرض والمناقشة في قمة الكويت نظرا لما تتحمله المملكة بصفة خاصة من مسؤوليات وما تقوم به من ادوار رائدة حققت الكثير من النجاح لاعمال القمم الاسلامية السابقة.

واكد د. نصيف مجددا فرصة الامل في تحقيق نجاح كبير في قمة الكويت لصالح وخير الامة الاسلامية.

الجدير بالذكر ان رابطة العالم الاسلامي ستشارك في قمة الكويت الاسلامية القادمة بصفة مراقب.

وجدير بالذكر ايضا ان الدكتور عمر نصيف عاد مؤخرا من زيارة لجنوب افريقيا حيث شارك في اعمال الندوة الاسلامية العالمية التي عقدت هناك يوم الاثنين الماضي.

وقال عن زيارته تلك لجنوب افريقيا لقد لمست هناك دعم المملكة في مختلف مجالات العمل الاسلامي ونشر الدعوة الاسلامية.

واضاف ان المملكة دعمت جهود الرابطة في مجال نشر الدعوة الاسلامية وفي قيام المشروعات الاسلامية التي تهدف الى مساعدة المسلمين هناك في تنمية مواردهم الاقتصادية وتحسين ظروفهم المعيشية والاجتماعية.

واشاد د. نصيف في هذا الخصوص بما قدمه ويقدمه خادم الحرمين الشريفين الملك فهد بن عبد العزيز للرابطة من دعم في هذه المجالات.

عائدات مصر (بقية)

حقق انتاج الغاز ومشتقاته زيادة كبيرة خلال النصف الأول من العام الحالي فقد ارتفع بما يعادل من ١,٦ - ٢,١ مليون طن من البترول / ٣١,٥ بالمائة مقارنة بنفس الفترة من عام ١٩٨٥/.

واخيرا ارتفعت معدلات الاستهلاك الوطني من مشتقات البترول من ٨ الى ١٠ بالمائة خلال عام ١٩٨٦ وحده بعد ان حققت تقدما بلغ من ١٢ الى ١٥ بالمائة منذ عدة سنوات. ويعزى ذلك بصفة خاصة الى الاقبال المتزايد على استهلاك الغاز الطبيعي الذي يحل تدريجيا محل البنزين في معامل الطاقة الحرارية ومصانع الاسمنت والى الحد من انتاج السيارات الخاصة وانخفاض استهلاك البنزين نتيجة للارتفاع الكبير في اسعاره.

شمايخ (بقية)

ستعتمد على هؤلاء الأولياء فقل على هؤلاء الطلبة السلام. فكثير من اولياء الأمور.. يحمدون الله ان اكملوا تعليمهم.. وتريدون منهم أن يعلموا اولادهم.. إن أقل واجب أن يساعد الولي ابنه إذا ما سأله في مسألة ما.. وهو يستطيع شرحها. لكن. ان يجلس له كل ليلة فهذا أمر صعب. ونغالط انفسنا إذا ما قلنا به.

لكن لابد من حث الطلبة على كسب العلم. والتعاون مع مدرسيهم. وادارة مدرستهم وحل واجباتهم.. وبل الانسان على نفسه بصيرة..

راشد الحمدان

خدام الحرمين الشريفين (بقية)

ضباط وافراد وجنود يشعرون بعظم المسؤولية الملقاة على عواتقهم والمتمثلة في خدمة الدين الاسلامي الحنيف ورفع راية التوحيد والذود عن حياض الوطن.

كما عبر قائد كلية الملك فهد البحرية بالجبيل العميد بحري ركن سالم باريان في تصريح مماثل للوكالة عن سعادته وسروره لرعاية خادم الحرمين الشريفين الملك فهد بن عبد العزيز القائد الاعلى للقوات المسلحة لحفل افتتاح مبنى القيادة والسيطرة والاتصالات بقاعدة الملك عبد العزيز البحرية بالجبيل والالتقاء بابنائه منسوبي القاعدة وطلبة كلية الملك فهد البحرية مؤكدا ان هذه الرعاية شرف كبير يعتز به جميع منسوبي القوات البحرية وطلبة كلية الملك فهد البحرية ومعهد الدراسات الفنية البحرية ونوه العميد بحري ركن سالم باريان بالاهتمام الكبير الذي يوليه خادم الحرمين الشريفين حفظه الله لابنائه من افراد القوات المسلحة والذي يعد حافزا لهم على بذل المزيد من الجهد والعمل لخدمة الدين ثم المليك والوطن.

وقال ان كلية الملك فهد البحرية بالجبيل هي احدى المكرمات الملكية الكريمة لخادم الحرمين الشريفين الذي يسعى دوما وابدا لدعم القوات البحرية الملكية السعودية بالكوادر السعودية المدربة تدريبا عاليا وتوفير احدث المعدات والاسلحة لخدمة الوطن وحماية مقدساته.

وتحدث العميد باريان عن الكلية ودورها في اعداد الشاب السعودي المؤهل ونشاطاتها المختلفة واوضح ان مدة الدراسة بالكلية ثلاث سنوات يتخرج الطالب بعدها برتبة ملازم ثان بحري ويتخلل الدراسة تدريبات عملية في البحر على سفن القوات البحرية الملكية السعودية.

واضاف ان الكلية تؤمن للطالب خلال فترة دراسته الاعاشة والملابس والعلاج وتمنحه مكافأة شهرية قدرها ٢٨٣١ ريالا.

وذكر ان الكلية قد استقبلت الدفعة الثانية من طلبتها مشيرا الى انه سيتم تخريج الدفعة الاولى في صيف العام القادم ١٤٠٨هـ.

المملكة تحدي الواقع (بقية)

المملكة من ان تضع الخطط اللازمة والرقابة الصحية اللازمة للحيلولة دون انتشار اي مرض قد يحمله اي من هؤلاء القادمين.. ففي الحقيقة إن هذين الامرين اللذين يتعلق اولهما بالعمالة الوافدة والثاني بالحجاج وكلاهما يأتي باعداد كبيرة ولدى بعضهم المرض ومع ذلك اثبتت الادارة الصحية انها قادرة على السيطرة الصحية بشكل يدعو الى الفخر والاعجاب والشكر ايضا لهؤلاء الساهرين على تنفيذ هذه البرامج الصحية بكل دقة ويقظة جعلتها تحافظ على ابنائها وعلى القادمين من الخارج في نفس الوقت. ملاحظة اخرى جديرة بالتنويه وهو ان كل من يعمل على ارض المملكة الان سواء كان سعوديا او غير سعودي من هؤلاء القادمين للعمل يستطيع هو وافراد اسرته وفي اي لحظة من ساعات اليوم والليل ان ينطلق الى مركز صحي ويحصل على خدمة صحية ممتازة وفورية ومجانية وهذا شيء يصعب الحصول عليه او توفيره في بلدان اخرى سواء في المنطقة او خارجها..

■ بحكم إلتصاقكم بظروف واوضاع المنطقة والمملكة على وجه الخصوص ما هي اكثر الامراض انتشارا فيها وبماذا تساهم منظمة الصحة العالمية؟

- الامراض في المنطقة العربية وفي منطقة الشرق الاوسط عموما تدخل في نطاق الدول النامية تسود فيها الامراض المستوطنة كالملاريا والبلهارسيا وامراض الاسهال والامراض المعوية بشكل عام وامراض الجهاز التنفسي وهذه المشاكل لا تزال قائمة وان حققت اكثر دول المنطقة وعلى راسها المملكة مساحات كبيرة في السيطرة على هذه الامراض والحد من انتشارها وذلك عن طريق التثقيف الصحي وعن طريق نشر الخدمات الصحية وجعلها منتشرة وموفورة لكافة المواطنين ومن خلال برامج التلقيح الموسع الذي قطعته، والتعاون مع منظمة الصحة العالمية منصب في الدرجة الاولى على مساعدة دول المنطقة للسيطرة على انتشار الامراض السارية والوبائية والتي يساهم في انتشارها نقص مياه الشرب النظيفة نقص الاصحاح البيئي وتصريف المياه المستعملة بشكل غير صحي مثل هذه العوامل تساعدبدون شك على انتشار هذه الامراض ولكن من ينظر الى الوضع الصحي الحالي في المنطقة ويقارنه مع الوضع الصحي الذي كان سائدا من ٢٠ الى ٣٠ سنة فان الفرق يبدو شاسعا وكبيرا للغاية والتقدم ولله الحمد يسير بشكل مرض والامل بالله كبير ان تتمكن دول المنطقة والدول العربية عموما من تطوير برامجها الصحية والسيطرة على اوضاعها الوقائية مثلما تمكنت الدول الاخرى المتطورة في هذا المضمار ولنا في المملكة نموذج حي يحتذى به..

منظمة التحرير (بقية)

رئيس الدائرة السياسية لمنظمة التحرير الفلسطينية بان المنظمة طلبت من الجزائر تشكيل بعثة مساع حميدة لدى سوريا والميليشيات اللبنانية لانهاء حرب المخيمات في لبنان وذلك بالتنسيق مع الحكومة اللبنانية.

ودعا قدومي الى تحرك هذه اللجنة بسرعة فور تشكيلها وان تتوجه الى لبنان لاجراء الاتصالات اللازمة مع الاطراف المعنية التي شنت الاعتداءات على مخيمات الفلسطينيين.. واوضح قدومي ان المنظمة عملت على وضع مشروع خطة يقبلها الجميع لانهاء هذا النزاع الذي لا مبرر له.. واضاف انه سواء كانت الخطة سورية او خلاف ذلك فنحن على استعداد لقبول وقف اطلاق النار الذي من شأنه رفع الحصار عن مخيمات الفلسطينيين في لبنان.

وعلى صعيد الموقف في بيروت ذكرت المصادر الفلسطينية ان قذائف الدبابات كانت تتساقط على مخيمي صبرا وشاتيلا بمعدل عشر قذائف في الدقيقة امس الاول.

وحذر متحدث فلسطيني في بغداد من ان قيادة منظمة التحرير تلقت تقارير عاجلة توضح ان حركة امل الشيعية تستعد لشن هجوم شامل على المخيمات الفلسطينية.. واعرب المتحدث عن خشيته من تعرض السكان من الفلسطينيين واللبنانيين لمذابح جديدة.

●● وفي طرابلس عاصمة الشمال اللبناني عزز الجيش السوري سيطرته على احياء السنة في المدينة وذلك اثر المعارك الضارية بين الطرفين التي لم تشهد طرابلس مثيلا لها منذ اكثر من سنة. واكد متحدث باسم القوات المسلحة السورية المتمركزة في طرابلس ان الجيش السوري القى القبض على مجموعة من الاشخاص المطلوبين في طرابلس.

● يعلن محمد سعد علي نفيسة عن فقد شهادة برنامج التدريب التمهيدي الصناعي رقم ٤١٣٨ تاريخ ١٤٠٤/٤/١ هـ صادرة من مركز التدريب المهني بالرياض. يرجى ممن يعثر عليها ان يسلمها الى مركز التدريب المهني بالرياض وله الشكر.

● ابها/ تقدم الى ادارة الأحوال المدنية في خميس مشيط المواطن محمد مفرح علي آل طاوي الشهراني مفيدا ان دفتر حفيظة نفوسه رقم ٢٣٩٤٤ تاريخ ١٤٠٤/٦/١ هـ سجل خميس مشيط يرجى ممن يعثر عليه ان يسلمه لادارة الأحوال المدنية في خميس مشيط او اقرب ادارة احوال مدنية - لان حيازة هذه الحفيظة او اخفائها او العبث بمدوناتها او استعمالها من قبل غير صاحبها يعد مخالفة يعاقب عليها النظام.

● تقدم الى ادارة الأحوال المدنية في الرياض المواطن محمد بن محمد بن طالع بن حسين القحطاني مفيدا ان دفتر حفيظة نفوسه رقم ١٤١٢٦٠ وتاريخ ١٣٩٩/١٢/٢٩هـ سجل الرياض قد فقد منه. يرجى ممن يعثر عليه ان يسلمه لادارة الأحوال المدنية في الرياض او اقرب ادارة احوال مدنية - لان حيازة هذه الحفيظة او اخفائها او العبث بمدوناتها او استعمالها من قبل غير صاحبها يعد مخالفة يعاقب عليها النظام.

● تعلن مؤسسة العارض للتجارة والمقاولات عن فقدان اقامة مكفولها السيد مصطفى خان رحمت الله خان رقم ١١٢٦٨٤ صادرة من الرياض بتاريخ ١٤٠٦/٧/٢٢ هـ يرجى ممن يجدها ان يسلمها الى جوازات الرياض وله الشكر.

● للمرة الثانية/ تعلن ادارة الأحوال المدنية ببالجرشي انه تقدم اليها المواطن المدعو صالح علي الجنش العمري صاحب الحفيظة رقم ١٣٥٦٧ وتاريخ ١٤٠٢/٧/٢٩هـ سجل بلجرشي طالبا تعديل شهرة العائلة من الجنش الى المتعب وحيث سيصبح اسمه بعد التعديل كالتالي صالح سعد علي المتعب العمري فمن له معارضة على اسم المذكور التقدم الى هذه الادارة خلال شهر من تاريخ نشره وبالله التوفيق.

● تقدم لادارة الأحوال المدنية في الرياض المدعو محمد فيصل عبد العزيز صقر الغامدي حامل حفيظة نفوسه رقم ٧٠٨١ وتاريخ ١٣٩٣/١١/٩هـ سجل بلجرشي طالبا حذف اللقب الثاني بحيث يكون بعد الحذف محمد فيصل عبد العزيز صقر فمن له معارضة على ذلك تقديم معارضته خلال شهر من تاريخه.

● يعلن محمد حمود العوهلي عن فقدان دفتر اقامة مكفولته نيفس الينا باوتستا فلبينية الجنسية رقم الاقامة ٢٣٩٠ والصادرة من جوازات الرياض والمجددة برقم ٢٥٨١٠ بتاريخ ١٤٠٥/٢/١٠ هـ الرجاء ممن يعثر عليها ان يسلمها الى جوازات الرياض او الاتصال على ت٤٩٢١٠٨٢ وله الشكر.

● تعلن المحكمة الشرعية برماح انه انهى اليها سعد عبد الله كليب السبيعي ان من الجاري في ملكه وتحت تصرفه كامل بيته الواقعة في حفر العتش التابع لرماح المحدودة بالحدود الآتية: جنوبا: بيت سلطان راضي السبيعي بطول ١٦,١٠م وشمالا شارع عرض ٢٠,٧٠م بطول ١٦,٢٠م وشرقا شارع بطول ٢٠,٧٥م وغربا بيت سعد عبد الله كليب بطول ٢٩,٥٠م وطلب اعطائه حجة تملك له فعلى كل من له معارضة في ذلك تقديم اعتراضه الى المحكمة خلال شهر من تاريخ اعلانه. والايل اليه بالاحياء الشرعي.

● الطائف/ تعلن رئاسة محاكم الطائف الشرعية للعموم انه انهى اليها المدعو عويض عوض حسين الحارثي قائلا بانه من الجاري في ملكه وتحت تصرفه كامل البلاد الزراعية المسقوى منها والعشري والواقعة بوادي كتته المسماة ركيب النقعه من ضواحي الطائف بجميع ماتشتمل عليه من المنافع الشرعية والفرعية ومابعد ويحسب وينسب لها شرعا والمحدودة بمايلي: يحده من الشرق ملك اخي لويفي عوض حسين الحارثي وبطول الضلع الشرقي اربعة وثلاثون ٣٤متر ويحده من الغرب ملك اخي لويفي عوض وتمام الحد الجبل وطول الضلع الغربي ستة واربعون ٤٦متر ويحده من الشمال ملك اخي لويفي عوض حسين الحارثي وبطول الضلع الشمالي خمسة واربعون ٤٥متر ويحده من الجنوب الجبل والشعبه وبطول الضلع من الغرب ٢١متر ثم يتجه للشرق سبعه وعشرون مترا وسقيا هذا الركيب من بيره المسماة شنقله على حسبة اراضيها فمن له معارضه في ذلك التقدم للمحكمة المشار اليها خلال شهر من تاريخ نشره والله الموفق

وكالة القصيبي للملاحة
ص.ب ١٠٦ - الدمام
هاتف ٨٣٢٨٧٦٤/٨٣٢٨٧٦٤ تلكس ٦٠١٠١٦

اسم الباخرة	رقم الرحلة	تاريخ الوصول
أورينتال باثريوت	٣٢	١٢/٢٦ ١٩٨٦

وعلى المستوردين الاسراع في استلام أذوناتهم التسليم لانجاز مهمة التخليص تفادياً لأي تأخير قد ينتج عنه تلف في البضاعة أو رسوم أرضيات.

غسيل الموكيت والكنب بالنامير
رخام - كهرباء - سباكة - مكيفات
خزانات مياه - نظافة المنازل بالكامل
الكردوش في خدمتكم
٢٤ ساعة
تلفون ٤٥٥٥٥٤١ ٤٥٤٤٤٢١

نداء للتجار
تعلن اللجنة الاجتماعية بجمعية النهضة النسائية الخيرية
عن توزيع الإعانة السنوية
من بطانيات وكسوة وملابس على عدد ١٦٠٠ أسرة
وتهيب اللجنة بالتجار والأسر الخيرة مساعدتها بما تجود به أنفسهم الكريمة.
والله لا يضيع أجر من أحسن عملاً
مع تحيات: اللجنة الاجتماعية

شركة وكالة الخليج السعودية
يسرها أن تعلن عن وصول البواخر الآتية إلى الموانئ المذكورة في التواريخ الموضحة أدناه:

اسم الباخرة	رقم الرحلة	تاريخ الوصول	ميناء الوصول
دانه	١	٨٦/١٢/٢٣م	الجبيل
لانكا سيديقي	٦١	٨٦/١٢/٢٧م	الدمام
وعليها بضائع الباخرة لانكا أثوند رحلة ٢٧+ لانكا مرهابولد رحلة ٤٠			
ميسزلاو كالينوبسكي	٩٤	٨٦/١٢/٢٩م	الدمام
مونونادي	١	٨٦/١٢/٢٨م	الدمام

• يرجى من السادة المستوردين الحضور لاستلام بضائعهم طبقاً للبوالص الشحن الأصلية لتفادي أي تأخير قد ينتج عنه تلف في البضاعة أو رسوم أرضيات.
الوكيل:
شركة وكالة الخليج السعودية
الدمام ص.ب ٨٦ - هاتف ٨٣٢٨٧٦٢/٨٣٢٣٤٢٦ تلكس ٦٠١٠٦٩

الفرشي للتأجير
أوناش وعربات
للسحب السيارات المعطلة
ت ٤٧٦٤٧٢٢ / ٤٧٦٤٨٧٧
أول طريبة خريص - يمانيل أسواق حسام

إعلان سفر حجاج
تعلن وكالة رحي للدعاية والإعلان عن سفر مكفولها:
عثمان سعيد حسين
(سوداني الجنسية - جواز سفر رقم ٨٦٥٦٠)
يرجى ممن له أي مطالبة أو عقود على المذكور أعلاه - الاتصال على هاتف:
٤٦٥١٣٧٦ / ٤٦٤٠٨٦٤ الرياض.

تعلن شركة الراجحي والمسفر الزراعية
عن توافر المبيدات التالية لديها:
• مبيدات أمراض القمح الفطرية (شافي - امباكت)
• مبيد أعشاب الهيبان (الهولون)
• مبيدات الحشرات (دايمثويت / سيمبوش / بيرميور)
• مبيد الأعشاب العريضة (برو مينال)
• بذور خضراوات بأنواعها.
كما يوجد لدينا:
• سماد سوبر فوسفات
• سماد مركب
• بذور برسيم أمريكي كاف ١٠١
• بذور برسيم حجازي
استعداد تام لبيع وتركيب صوامع الغلال "هنتر"
الرياض ت: ٤٦٥٩٤٢٣ / ٤٦٣٢٤٦٠ ص.ب: ٤٥٩٠ تلكس: ٤٠٠١٥٣ مسفر.
القصيم ت: ٠٦/٣٢٢١٩٧٦ وادي الدواسر ت: ٠١/٧٨٦١١٣٠ الخرج: ملف عواد.

هوامش صحفية (بقية)

■ **وفي الختام همسة:**

اغلب الناجحين في الحياة والذين يعيشون حلاوتها الان هم اولئك الذين ذاقوا مرارتها في الماضي، الذين مارسوا الحياة الصعبة وعاشوا تحت رحمتها سنوات طويلة فقضوا ايامهم في الكفاح والمناضلة امام تياراتها العصيبة.. حتى وصلوا اخيرا.. وذاقوا اليوم طعم الحياة احلى واشهى بعد طعمها المر الذي ذاقوه سابقا.. وهكذا هي معادلة الحياة..
طموح + كفاحا = حياة هانئة مستقرة..

برنامج سباق اليوم (بقية)

مسك	الامير فيصل بن خالد بن عبدالعزيز	جون ماكين
نديم	الامير يزيد بن سعود بن عبدالعزيز	مصطفى بوكسل
ممتون	الامير تركي بن بدر بن سعود بن عبدالعزيز	
ندى الصباح	الامير سيف الدين بن سعود بن عبدالعزيز	علي عيد
جوانة	الامير بدر بن فهد بن سعود الكبير	علي خيرالدين
لطام	الامير فيصل بن عبدالله بن عبدالعزيز	عيسى بولات
غصاب	فيحان بن فيصل المنديل	

الشوط السادس
لخيول الدرجة الأولى.. المسافة: ٢٠٠٠ متر

الجواد	المالك	الخيال
يمامة	الامير سلطان بن محمد بن سعود الكبير	محمد بيرم
الراعية	الامير فيصل بن خالد بن عبدالعزيز	سعيد احمد
سبعان	الامير فيصل بن خالد بن عبدالعزيز	جون ماكين
المهند	الامير فيصل بن خالد بن عبدالعزيز	تيري مايكون
ميسرة	الامير يزيد بن سعود بن عبدالعزيز	مصطفى بوكسل
مغيضة	الامير خالد بن بدر بن عبدالعزيز	صايم
نوت	مبلش بن سفر المرزوقي البقمي	