بسم الله الرحمن الرحيم

الجزيرة

٢٤ صفحة

ريالان

صحيفة يومية تصدر عن مؤسسة الجزيرة للصحافة والطباعة والنشر

Uniwell
يونويل
آلات تسجيل النقد الالكترونية
التي تعتمد عليها ويثق بها زبائنك
مؤسسة بيت الرياض
الجريسي JERAISY
الرياض ٤٠٥ ٥٥٥٨

في الجزيرة اليوم:

الوف.. والحروف
(الراي والصورة)
خالد الشيخ يبيع ويشتري بالكوم
(القناة الثالثة)
لقاء الحسم لبطولة الخليج
الهلال مواجها الشرطة العماني
(الملحق الرياضي)

السنة السابعة والعشرون ـ العدد ٦٢٢١. NO. 6221.

الثلاثاء ١١ ربيع الاول ١٤١٠هـ ـ ١٨ الميزان ١٣٦٨هـ ش ـ ١٠ تشرين الاول (اكتوبر) ١٩٨٩م ـ AL-Jazeera Daily Newspaper- 27Th Year- Tuesday 11 / 3 / 1410H.- 18 AL- meezan 1368H. SH- 10 / 10 / 1989G.

اتساع المناقشات والتاني في اتخاذ المواقف بادرة صحية

خادم الحرمين الشريفين يؤكد باسم اللجنة الثلاثية على ضرورة توصل البرلمانيين اللبنانيين لرؤية موحدة

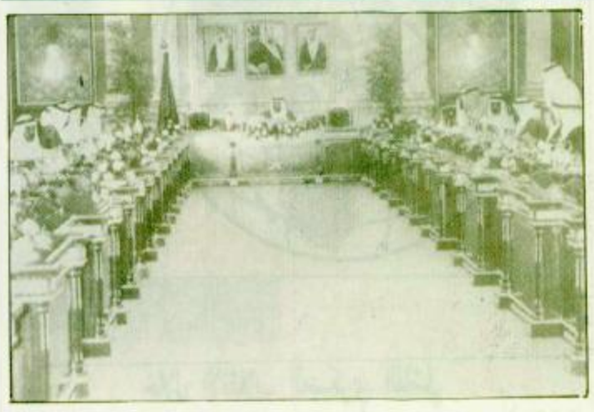

رأس خادم الحرمين الشريفين الملك فهد بن عبدالعزيز آل سعود الجلسة التي عقدها مجلس الوزراء بعد ظهر امس الاثنين العاشر من شهر ربيع الأول لعام ١٤١٠هـ بقصر السلام في مدينة جدة. (البقية ص ٢)

خادم الحرمين الشريفين يهنىء رئيس اوغندا

بعث خادم الحرمين الشريفين الملك فهد بن عبدالعزيز آل سعود برقية تهنئة لفخامة الرئيس يوري موسيفيني رئيس الدولة ووزير الدفاع بجمهورية اوغندا بمناسبة ذكرى استقلال بلاده.

وقد اعرب خادم الحرمين الشريفين باسم شعب وحكومة المملكة العربية السعودية وباسمه حفظه الله عن ابلغ التهاني واطيب التمنيات متمنيا لفخامته دوام الصحة والسعادة ولشعب اوغندا الصديق التقدم المستمر والازدهار الدائم.

لجنة الصياغة تعكف على اعداد التعديلات في وثيقة الوفاق:

الاتفاق اللبناني خلال ٧٢ ساعة

الطائف / حماد السالمي / احمد الزهراني / محمد الهذيلي / الوكالات:

أكدت مصادر نيابية أمس أن مجلس النواب اللبناني سيختتم اجتماعاته في غضون الثماني والأربعين أو الاثنتين وسبعين ساعة القادمة على أبعد تقدير.

وصرحت المصادر لـ «الجزيرة» ان لجنة الصياغة التي شكلت برئاسة السيد حسين الحسيني رئيس المجلس تضم ١٦ عضوا من بينهم أعضاء من خارج المجلس مشهود لهم بخبرتهم الطويلة في الشئون القانونية يعكفون منذ تشكيل اللجنة على اعداد وثيقة الوفاق الوطني على ضوء التعديلات التي ارتأى الأعضاء ادخالها على بعض بنود الوثيقة المعدة من قبل اللجنة العربية الثلاثية العليا ريثما تنتهي الاتصالات الجارية الآن على (البقية ص ٢٢)

شكر رئيس لجنة الشرق الأوسط ومكتبها الاقليمي لشئون المكفوفين

سمو ولي العهد يغادر جدة الى الرياض اليوم

بمشيئة الله تعالى يغادر صاحب السمو الملكي الأمير عبدالله بن عبدالعزيز ولي العهد ونائب رئيس مجلس الوزراء ورئيس الحرس الوطني يغادر مطار الملك عبدالعزيز الدولي بجدة عند الساعة الثانية عشرة من ظهر اليوم الثلاثاء الحادي عشر من شهر ربيع الأول الحالي متوجها بسلامة الله الى الرياض.

رافقت سموه السلامة في سفره واقامته. (البقية ص ٢٢)

توقيع محضر اللجنة السعودية الاردنية

تطوير التعاون الاقتصادي في مختلف المجالات

عمان ـ محمد المجالي:

اختتمت في عمان مساء أمس اجتماعات اللجنة السعودية الاردنية الاقتصادية المشتركة بعد أن استمرت اجتماعاتها يومين.

وقد تم التوقيع على محضر اجتماعات اللجنة مساء أمس حيث وقع المحضر نيابة عن الجانب السعودي وكيل وزارة المالية والاقتصاد الوطني للتعاون الدولي اسامه فقيه وعن الحكومة الاردنية السيد محمد السقاف الأمين العام لوزارة الصناعة والتجارة.

وقد القى وكيل وزارة المالية والاقتصاد الوطني للتعاون الدولي كلمة بهذه المناسبة أعرب فيها عن ارتياحه للنتائج الايجابية التي توصلت اليها (البقية ص ٢٢)

اتفاقية بترولية بين دول «التعاون العربي»

قالت وكالة الانباء العراقية امس الاثنين ان وزراء البترول في الدول الاربع الاعضاء بمجلس التعاون العربي وقعوا اتفاقية للتعاون في مجالات انتاج النفط والغاز الطبيعي واستهلاك الطاقة.

ووقع على الاتفاقية الليلة قبل الماضية وزراء البترول في كل من مصر والعراق والاردن واليمن الشمالي وتغطي توحيد مواصفات المنتجات النفطية لهذه الدول وتبادل الخبرات في التنقيب عن النفط وتطوير استخداماته.

وقال السيد عصام عبدالرحيم الشلبي وزير البترول العراقي يوم الجمعة الماضي ان الدول الاربع الاعضاء في مجلس التعاون العربي ستقوم بتنسيق سياساتها مع منظمات الطاقة الاقليمية والدولية.

سفير الجزائر في مصر لـ «الجزيرة»

خادم الحرمين الشريفين يسعى دائما لتنقية الأجواء العربية

القاهرة ـ صفوت ابو طالب:

أشاد السفير عبدالحميد مجالي سفير الجزائر بالقاهرة بمواقف خادم الحرمين الشريفين الملك فهد بن عبدالعزيز ـ لخدمة قضايا الامتين العربية والاسلامية.

واكد السفير الجزائري في تصريحات خاصة لـ «الجزيرة» ان المملكة بقيادة خادم الحرمين الشريفين تتبنى دائما مواقف تضامنية.. وتسعى بكل جهدها لتنقية الاجواء بين الاشقاء من اجل غد افضل لشعوبنا العربية والاسلامية.

وقال: نحن نعتز بالعلاقات الثنائية الممتازة القائمة بين المملكة والجزائر، لانها علاقات اخوية.. وطيدة.. ومبنية على التعاون والتشاور والثقة المتبادلة.

واضاف ان كل ما هو طموح جزائري هو في الواقع طموح سعودي.. «البقية ص ٢٢»

مصدر مسئول بوزارة الداخلية:

على السعوديين اصحاب العقار في القسم الكويتي من المنطقة المحايدة مراجعة الجانب السعودي

دعا مصدر مسئول بوزارة الداخلية في تصريح لوكالة الانباء السعودية كافة المواطنين السعوديين اصحاب العقارات في القسم الكويتي من المنطقة المحايدة المقسومة الذين لم يراجعوا الجانب السعودي في لجنة المنطقة المحايدة المقسومة حتى الآن الى المبادرة بمراجعته مصطحبين معهم النسخ الأصلية من وثائق املاكهم وذلك خلال اسبوعين تبدأ من يوم السبت ١٤١٠/٣/١٥ هـ الموافق ١٤/ اكتوبر/ ١٩٨٩ م لانهاء معاملاتهم.

واكد المصدر ان الجانب السعودي في اللجنة سوف يغض النظر نهائيا عمن يتمهل في المراجعة خلال هذه الفترة /وعنوان الجانب السعودي..

دولة الكويت ـ ضاحية السرة ـ قطعة رقم ١ ـ منزل رقم ١٣٧.

علماء مسلمون من مختلف انحاء العالم في برقيات لخادم الحرمين الشريفين

نؤيد تنفيذ حكم الله في كل من تسول له نفسه المساس بالمقدسات

تلقى خادم الحرمين الشريفين الملك فهد بن عبدالعزيز آل سعود مزيدا من برقيات التأييد من العلماء وائمة المساجد في مختلف انحاء العالم اثر تنفيذ حكم الله في الفئة الضالة التي حاولت النيل من أمن الأماكن المقدسة في حج العام الماضي.

فقد تلقى حفظه الله ـ طبقا لـ «واس» برقيات من رئيس مجلس العلماء في اندونيسيا الشيخ محمد قريش شهاب وامام مسجد منطقة برفشي بفرنسا السيد بسام عياش وسكرتير عام جمعية دار السلام بالهند كاكا سيد احمد عمري.

وقد اعربوا في برقياتهم عن تأييدهم المطلق لتنفيذ حكم الله في الفئة الضالة التي قامت بالتفجيرات بمكة المكرمة في حج العام الماضي وعبروا عن ثقتهم في نزاهة رجال القضاء في المملكة لتطبيق (البقية ص ٢٢)

اجتماع وزراء الاعلام في اتحاد المغرب العربي

تونس ـ مكتب الجزيرة:

علمت «الجزيرة» ان وزراء الاعلام لاتحاد دول المغرب العربي الكبير (تونس ـ الجزائر ـ ليبيا ـ المغرب ـ موريتانيا) سيعقدون اليوم الثلاثاء اجتماعا في الرباط.

وستتم المصادقة على برنامج تعاون بين البلدان الخمس في مجال التلفزيون والوكالات والاذاعة والصحافة المكتوبة.

الرئيس المصري يزور موسكو مطلع العام القادم

ذكرت انباء صحفية في القاهرة نقلتها «ق.ن.ا» ان الرئيس المصري حسني مبارك سيزور الاتحاد السوفيتي في مطلع العام القادم بدعوة من الرئيس ميخائيل جورباتشوف.

ونقلت تلك الانباء عن مصادر دبلوماسية قولها ان الظروف الداخلية للاتحاد السوفيتي والتزامات الرئيس مبارك ادت الى تأخير الزيارة أكثر من مرة.

المجلس المركزي لـ «م.ت.ف» يجتمع في بغداد الجمعة القادم

الانتفاضة الفلسطينية تدخل شهرها الـ ٣ وسط حصار عسكري للمناطق المحتلة

اثينا ـ سمير سعد الدين ـ تونس ـ مكتب الجزيرة ـ الارض المحتلة ـ الوكالات:

دخلت انتفاضة الشعب الفلسطيني المباركة امس شهرها الثالث والعشرين وسط تدابير واجراءات عسكرية اسرائيلية مشددة حيث تحتشد قوات اسرائيلية كبيرة معززة بالآليات والعربات والمدرعات في جميع مناطق الضفة الغربية وقطاع غزة والتي تخضع للاغلاق العسكري منذ مساء السبت كما تخضع المخيمات والعديد من المدن والقرى لحظر التجول تحسبا من تصاعد اعمال المقاومة في هذه الذكرى التي تصادف ما يسمى بيوم الغفران لدى اليهود.

وافادت مصادر فلسطينية ان السلطات الاسرائيلية تفرض منذ صباح امس الأول تعتيما على انباء الانتفاضة وفعالياتها فيما يستمر الاضراب العام والشامل في جميع انحاء الضفة والقطاع.

وقالت المصادر الفلسطينية ان اعلام فلسطين رفعت امس الأول وأمس فوق مدن وقرى ومخيمات الضفة والقطاع كما تم اختراق الاغلاقات العسكرية وحظر التجول في عدة مناطق حيث شهدت هذه المناطق مواجهات مع قوات الاحتلال.

واضافت ان قوات كبيرة من الجيش والشرطة وما يسمى بحرس الحدود تعسكر في مدينة القدس وخاصة البلدة القديمة ومحيط الحرم القدسي الشريف.. وقد منعت القوات الاسرائيلية ولليوم الثاني توزيع الصحف العربية المقدسية في الضفة والقطاع كما شددت الرقابة العسكرية عملها بالنسبة لرسائل الانباء وكررت السلطات العسكرية تحذيراتها للصحفيين بعدم دخول المناطق المغلقة.

وبالرغم من ان سكان قطاع غزة قد الحق بهم الضرر الكبير من جراء رفض غالبية العمال التوجه الى العمل في المصانع والمزارع الاسرائيلية الا ان اوساط القيادة الموحدة للانتفاضة ترى في ذلك نجاحا لدعوتها بادخال القطاع جزئيا في مرحلة العصيان المدني حيث تشاهد كل صباح سيارات العمل الاسرائيلية المكلفة بنقل العمال تعبر نقطة ايرز وهي مدخل القطاع اما فارغة او شبه خالية من العمال.

وفي تونس ذكر مصدر مسئول في منظمة التحرير الفلسطينية لمندوب «الجزيرة» في تونس ان المجلس المركزي لمنظمة التحرير الفلسطينية سيجتمع يوم الجمعة المقبل اجتماعا هاما في العاصمة العراقية (بغداد).

واكد المصدر ان المجلس سينظر في نقاط الرئيس مبارك والانتفاضة والتحركات السياسية المقبلة لمنظمة التحرير. (البقية ص ٢٢)

ابا الخيل يلتقي برجال الأعمال

جدة ـ عبدالرحمن ادريس:

يلتقي معالي وزير المالية والاقتصاد الوطني محمد ابا الخيل صباح اليوم برجال الأعمال في المملكة ويعقد اللقاء بفندق هوليداي ان بجدة بمشاركة عدد كبير من ممثلي «البقية ص ٢٢»

باباندريو يتخلى عن تشكيل الحكومة

اعتذر رئيس الوزراء الاشتراكي السابق اندرياس باباندريو امس الاثنين عن تشكيل حكومة وابلغ قراره صباح امس الاثنين لرئيس الجمهورية كريستوس سارتزيتاكيس. وجاء قرار باباندريو بعد عجزه عن تشكيل حكومة تتمتع بالغالبية في البرلمان.

العاهل الأردني بدأ مباحثاته مع قادة ايطاليا

بدأ العاهل الأردني الملك حسين في روما امس مباحثات رسمية مع كبار المسئولين الايطاليين تتعلق بتطورات القضية الفلسطينية والصراع العربي الصهيوني والعلاقات الثنائية بين البلدين.

فقد اجتمع الملك حسين مع الرئيس الايطالي فرانشيسكو كوسيغا ثم برئيس الوزراء الايطالي جوليو اندريوتي.

وشارك في مباحثات العاهل الأردني واندريوتي وزير الخارجية الايطالية جاني دي ميكليس.

وقد وصل العاهل الأردني الى روما الليلة قبل الماضية في بداية جولة تشمل كندا وبريطانيا.

تتألف من وزراء الصناعة بمجلس التعاون لدول الخليج العربية

لجنة التعاون الصناعي تبحث اليوم ترتيبات اللقاء المشترك مع صناعيي المجموعة الاوربية

الرياض ـ عبدالعزيز الدبيخي:

تعقد لجنة التعاون الصناعي المؤلفة من وزراء الصناعة بمجلس التعاون لدول الخليج العربية اجتماعها التاسع اليوم الثلاثاء بمقر الأمانة العامة للمجلس في الرياض.

وسيطلع الوزراء خلال الاجتماع على ترتيبات اللقاء التحضيري للصناعيين بدول المجلس مع نظرائهم الاوربيين وكذلك فيما يتعلق بالترتيبات المعدة للقاء الذي من المقرر عقده بين شركات البتروكيماويات بدول المجلس ونظيراتها الاوربية اضافة الى حصيلة المفاوضات مع الجماعة الاوروبية كما سيناقش الوزراء توصيات الاجتماع التحضيري لوكلاء وزارات الصناعة الذي اختتم اعماله الاسبوع الماضي والتي من بينها توصية بشأن تعريف عناصر القيمة المضافة ونتائج اجتماع لجنة تنسيق اقامة المشاريع المكونة من مسئولي اصدار التراخيص الصناعية بدول المجلس ومشروع نظام براءات الاختراع اضافة الى دراسة سبل تشجيع صادرات دول المجلس وحماية المنتجات المحلية.

مسؤول يمني يجتمع بسفير المملكة

اجتمع نائب وزير الخارجية بالجمهورية العربية اليمنية علي احمد الخضر امس مع سفير المملكة بصنعاء علي محمد القفيدي.

وتم خلال الاجتماع بحث العلاقات الثنائية بين البلدين الشقيقين وسبل تعزيزها. ذكرت ذلك «واس».

تعديل بالمكتب السياسي للحزب الحاكم التونسي

ادخل الرئيس التونسي زين العابدين بن علي تعديلا على تركيبة اعضاء المكتب السياسي لحزب التجمع الدستوري الديمقراطي الحاكم ويتمثل التعديل الذي اعلن عنه الأمين العام لحزب التجمع عبدالرحيم الزواري عقب لقائه مع الرئيس التونسي أمس في (البقية ص ٢)

بيكر:

واشنطن تؤيد محاولة جديدة للانقلاب في بنما

لم يستبعد وزير الخارجية الامريكي امس الأول امكانية مساندة الولايات المتحدة محاولة انقلابية اخرى في بنما واكد ان واشنطن مستعدة لاستخدام «كل الوسائل المتاحة» من اجل رحيل الرجل القوي في بنما الجنرال مانويل انطونيو اورتيغا.

ودافع بيكر الذي كان يتحدث في مقابلة تلفزيونية مع شبكة ان بي سي (البقية ص ٢٢)

تحت ضغوط البنتاجون

الرئيس الأمريكي يقرر الاستمرار في انتاج الاسلحة الكيماوية بأنواعها

قالت صحيفة واشنطن بوست امس الاثنين ان الولايات المتحدة تعتزم الاستمرار في صنع الاسلحة الكيماوية حتى ولو تم التوصل الى معاهدة عالمية لتدمير هذه الاسلحة.

واضافت الصحيفة ان الرئيس جورج بوش حرص على عدم ابداء نية واشنطن هذه في خطابه امام الأمم المتحدة حيث اعلن تأييده لازالة الخطر الكيميائي في العالم.

واشارت الصحيفة الى ان هذا الموقف سيدفع على ما يبدو دولا اخرى الى انتاج او مواصلة انتاج الاسلحة الكيميائية.

ونقلت الصحيفة عن مسئولين في الحكومة ان وزير الخارجية السوفيتي ادوارد شيفاردنادزة الذي ايد في الأمم المتحدة وقفا فوريا لانتاج الاسلحة الكيميائية لم يبلغ بقرار بوش خلال محادثاته الأخيرة مع وزير الخارجية (البقية ص ٢٢)

حدث وصورة

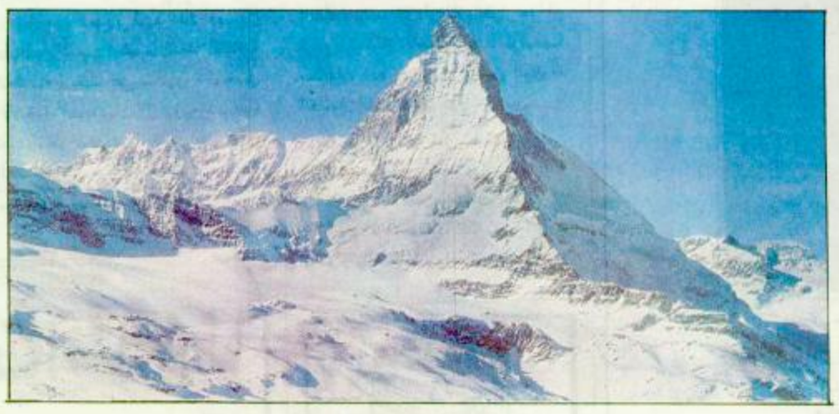

«دورة ميلانكوفيك»

نشرت مجلة «نيتشر» منذ ثلاثة شهور تقريبا ان تحليلا لمركز الجليد جنوب (جرينلاند) اظهر ارتفاعا في درجة الحرارة بمقدار ٧ درجات في مدة زمنية تقدر بـ ٥٠ عاما وذلك اسرع من معدل السخونة المتوقع في الوقت الحاضر للأرض.

والخوف كل الخوف والعلم عند الله أن تتسبب العوالق البحرية الدقيقة في رفع درجة الحرارة اسرع من اللازم فالعوالق النباتية تقوم بامتصاص كميات ضخمة من ثاني اكسيد الكربون عند تكوينها بينما العوالق الحيوانية الدقيقة تتغذى على العوالق النباتية. والبعض من غاز ثاني اكسيد الكربون يتسرب عندما تموت الكائنات الحيوانية وتغطس الى قاع البحر بينما البعض الآخر من الغاز يخرج الى الغلاف الجوي، ومن المعروف أن هذه الكميات المختلفة والتغير فيها هو المفتاح لزيادة سخونة الأرض في العصور السابقة. واختلاف الكميات هو نتيجة التذبذب في مدار الأرض وعدم استقراره بقدرة الله، وهو ما يعرف باسم (دورة ميلانكوفيك) على اسم عالم الفلك اليوغسلافي الذي يعمل بيان وفهرسة هذه التقلبات التي ادت الى انهاء العصر الجليدي الأخير منذ ١٥ الف عام مضت. وتتجه الأرض الآن الى عصر جليدي آخر ببطء شديد قد يستغرق بضعة آلاف من السنين لينتج غلافا جويا اكثر برودة اولا عبث الانسان وإحداثه للسخونة والدفء في الكرة الأرضية.

الربان للاستقدام
هاتف: ٤٠٤١٤٧٦ (٢ خطوط) فاكس: ٤٠٤١٤٧٩
تلكس: ٤٠٧٢٩٥ ربان اس جي
شارع الضباب بجوار البنك السعودي الهولندي

معرض الأرجوان للأقمشة النسائية
يعلن عن
الأوكازيون الكبير
صيفي وشتوي وأقمشة سادة
اعتباراً من الاحد ٩ ربيع الأول ١٤١٠ هـ الموافق ٨ اكتوبر ١٩٨٩م
الرياض شارع الملك فيصل (الوزير) هاتف ٤٠٣٢٠١٩
تصريح الغرفة ٥٩٥

توقيع محضر .. (بقية)

اللجنة مؤكدا ان قرارات اللجنة ستسهم في تعزيز وتطوير علاقات التعاون الاخوي القائم بين البلدين الشقيقين بفضل رعاية وتوجيهات خادم الحرمين الشريفين الملك فهد واخيه جلالة الملك حسين بن طلال.

وفي رده اعرب امين عام وزارة الصناعة والتجارة رئيس الجانب الاردني في اللجنة عن تقديره للعلاقات الاخوية القائمة بين البلدين مؤكدا ان هذه العلاقات تنمو وتزدهر على الدوام بفضل رعاية وتوجيهات خادم الحرمين الشريفين الملك فهد بن عبدالعزيز واخيه الملك حسين بن طلال.

واثنى المسؤول الاردني على روح التعاون الاخوي الذي ابداه الوفد السعودي والذي كان له اكبر الاثر في انجاح اجتماعات اللجنة والتوصل الى قرارات ايجابية من شانها خدمة مصالح وطموحات شعبي البلدين.

وقد اشتمل المحضر على تطوير التعاون الاقتصادي في مجالات التبادل التجاري والعلمي والتقني والنقل البري والجوي والخدمات الزراعية والاتصالات السلكية واللاسلكية.

هذا وقد أشاد باسل جردانة وزير المالية الاردني بالعلاقات المميزة التي تربط المملكة الاردنية بالمملكة العربية السعودية.

وقال انها اتصفت دوما بالمحبة والوفاء بين شعبي البلدين الشقيقين. جاء ذلك اثناء استقباله للأستاذ اسامة الفقيه وكيل وزارة المالية والاقتصاد الوطني، لشئون التعاون الاقتصادي الدولي، رئيس الوفد السعودي لاجتماعات الدورة الثالثة للجنة الاقتصادية الأردنية السعودية المشتركة.

وأكد المسئول الاردني لـ «الجزيرة» على ان الدعم السعودي للأردن. كان له الأثر الايجابي في استقرار اسعار صرف الدينار الأردني، كما ساعد على توفير العملات الصعبة، كما سمح للبنك المركزي بالتدخل لتثبيت سعر صرف الدينار.

وقال السيد جردانة .. ان المملكة العربية السعودية بقيادة خادم الحرمين الشريفين الملك فهد بن عبدالعزيز حفظه الله.. تعمل دائما لما فيه خير ومصلحة الامة العربية والاسلامية، وان لها اليد الطولى في تقديم المساعدات لكل الدول العربية.

الاتفاق اللبناني.. بقية

أعلى المستويات للتوصل الى قواسم مشتركة حول بعض البنود الأخرى المختلف عليها.

وذكرت المصادر أن العديد من العقبات قد تم تذليلها من خلال هذه الاتصالات التي شملت أطرافا متعددة وانه لم يبق إلا الشيء اليسير جدا من أجل التوصل الى النتائج المتوخاة والتي ترضي مختلف الأطراف.

هذا ويحرص النواب على انجاح اتصالاتهم متخذين شعار (الفشل ممنوع) وذكرت مصادر مطلعة لـ «الجزيرة» ان اللجنة الثلاثية هيأت كافة الامكانات اللازمة لنجاح لقاءات النواب وقال دولة الرئيس صائب سلام اثناء لقاء مع الصحفيين: اننا نسير على طريق النجاح وسنسعى لفتح الابواب الموصودة انطلاقا من مبدأ الفشل ممنوع.

وأضاف صائب سلام ان الاجماع بين النواب وصل الى مرحلة ممتازة وتبشر بالخير.

وفي بيروت اجتمع السفير البريطاني الان جون رامزي مع العماد ميشيل عون رئيس حكومة العسكريين.

وكانت بريطانيا قد اصدرت نداء رسميا يوم الجمعة تطلب فيه من كل الاطراف تأمين نجاح محادثات الطائف التي تشرف عليها جامعة الدول العربية. واصدرت واشنطن نداء مماثلا ولكن الولايات المتحدة غير ممثلة في لبنان منذ ان اغلقت سفارتها هناك الشهر الماضي.

وجاءت محادثات السفير البريطاني مع العماد عون في اعقاب نداء عربي الى فرنسا وبريطانيا والولايات المتحدة لاجراء اتصالات مع اطراف النزاع لقبول الوثيقة التي وضعتها الجامعة العربية من اجل السلام في لبنان.

سفيرا الجزائر.. (بقية)

والعكس صحيح كذلك.. وهذا يعني ايضا ان كل ما يمس المملكة يمس بالضرورة الجزائر والعكس ايضا صحيح.. لاننا ننتمي الى امة عربية واحدة.. وامة اسلامية واحدة.

واعرب السفير عن تقديره الشخصي وتقدير بلاده للدور الرائد والهام الذي تقوم به المملكة بقيادة خادم الحرمين الشريفين في اطار اللجنة الثلاثية المنبثقة عن قمة الدار البيضاء العربية لحل المشكلة اللبنانية .. مشيرا الى وجود تفاهم وتنسيق متواصل بين خادم الحرمين الشريفين الملك فهد واخيه الرئيس الجزائري الشاذلي بن جديد للتوصل الى حلول واقعية تؤدي الى عودة الهدوء والاستقرار والسيادة الوطنية الى ربوع لبنان.

واستطرد السفير عبدالحميد مجالي قائلا: ليس من قبيل الصدف ان يكون اجتماع النواب اللبنانيين بالطائف.. فهو ان دل على شيء فانما يدل على الاستعداد المتواصل من جانب المملكة وقيادتها الحكيمة لتقديم يد العون للشرعية اللبنانية لتتخذ قرارها حرا مستقلا.

واكد السفير الجزائري انه الى جانب التفاهم والتنسيق السياسي المستمر بين المملكة والجزائر في جميع الساحات وعلى جميع الأصعدة الاقليمية والدولية.. فلدينا علاقات خاصة نعمل معا على تحسينها باستمرار كما ونعمل على تحقيق انجازات في كافة الميادين سواء كانت اقتصادية ام غيرها.

وحول الجهود المبذولة حاليا لدفع عملية السلام في الشرق الأوسط قال السفير الجزائري نحن نلتزم في سياستنا بمساندة وتأييد اي موقف تتخذه او توافق عليه منظمة التحرير الفلسطينية.. فاذا كانت المنظمة توافق على اي قرار او خطة او مشروع.. فنحن نتمنى لها النجاح مهما كانت تلك المبادرة.. ومهما كانت الجهة التي تتقدم بتلك المبادرة.

ومع ذلك.. ورغم ان مصر بقيادة الرئيس مبارك تحرص بين حين وآخر على دفع عملية السلام وتحقيق سلام شامل وعادل بالمنطقة بما يضمن للشعب الفلسطيني حقوقه الوطنية المشروعة.. الا اننا نرى اسرائيل ليس لديها النية.. ولا العزيمة.. ولا التفكير في حل سياسي شامل وعادل للقضية الفلسطينية.. والدليل على ذلك قرار مجلس الوزراء الاسرائيلي المصغر الذي رفض فيه مبدأ الحوار مع الجانب الفلسطيني.. فهذا دليل آخر على استمرار التعنت الاسرائيلي.

واشنطن .. (بقية)

نقلتها «ا.ف.ب» عن قرار البيت الابيض الذي لم يقدم سوى مساعدة محدودة للمحاولة الانقلابية الفاشلة الثلاثاء الماضي. وقال ان واشنطن تريد ان يغادر السلطة الجنرال الذي ادين من قبل محكمتين اتحاديتين في فلوريدا بتهريب المخدرات واضاف «اننا لن نستبعد استعمال القوة».

واشار الى ان هناك «امكانية كبيرة ان يكون نورييغا اكثر ضعفا مما كان عليه قبل «المحاولة الانقلابية». ورأى ان الجنرال «معزول». ولم ينف او يؤكد معلومات نشرتها صحيفة الواشنطن بوست تفيد ان القيادة الامريكية في بنما تلقت الاذن بوضع يدها على شخص الرجل القوي في بنما ونقله الى قاعدة امريكية.

وكانت الصحيفة اشارت الى ان هذا الاذن وصل متأخرا في وقت انهارت فيه المحاولة الانقلابية. وقال بيكر في هذا الشأن «لست متأكدا ما اذا كانت المعلومات كلها صحيحة تماما».

الرئيس الامريكي (بقية)

الأمريكي جيمس بيكر في وايومينغ.

وذكرت الواشنطن بوست ان قرار بوش يرتبط في جانب منه بضغوط وزارة الدفاع الامريكية التي تشك في امكانية التحقق في اطار معاهدة عالمية والتي ترغب في عدم وقف مشاريع انتاج الاسلحة الكيميائية الحديثة المسماة «ثنائية» لانها تحتوي على عنصرين قاتلين عندما يتلامسان.

وقالت ان الحكومة الفرنسية هي التي حثت وزارة الدفاع الامريكية قبل سنتين على اعتماد هذا السلوك. واضافت ان موقف فرنسا الذي يلقى معارضة من وزارة الخارجية وعمليا من قبل كل الدول المشاركة في مفاوضات جنيف تبرره رغبة فرنسا في ان تطور هي ايضا برنامجا لانتاج الاسلحة «الثنائية».

الانتفاضة (بقية)

وفي القاهرة قال السيد جمال الصوراني عضو اللجنة التنفيذية لمنظمة التحرير الفلسطينية ان الظروف حاليا مهيأة لعقد حوار بين وفدين فلسطيني واسرائيلي كمقدمة للمؤتمر الدولي.

واعرب في حديث نشر امس بالقاهرة عن استعداد المنظمة لاجراء هذا الحوار في اي مكان على ان يكون تحت اشراف الأمم المتحدة وتسمي المنظمة الاعضاء المشاركين في الوفد الفلسطيني ويكون للطرفين الفلسطيني والاسرائيلي حرية طرح ما يريدان.

سمو ولي العهد .. (بقية)

ومن جهة اخرى

وجه صاحب السمو الملكي الامير عبدالله بن عبدالعزيز ولي العهد ونائب رئيس مجلس الوزراء ورئيس الحرس الوطني برقية جوابية لرئيس لجنة الشرق الأوسط ومكتبها الاقليمي لشئون المكفوفين فيما يلي نصها:

سعادة الاستاذ عبدالله بن محمد الغانم رئيس لجنة الشرق الأوسط ومكتبها الاقليمي لشئون المكفوفين - الرياض تسلمنا برقيتكم المتضمنة تلقيكم للعديد من البرقيات والاتصالات من عدد من مديري المنظمات والمؤسسات في الوطن العربي جميعها تؤيد تنفيذ حكم الشرع بحق الفئة المجرمة التي قامت بأعمال التفجيرات في مكة المكرمة.

واننا نشكر الجميع على ما اعربوا عنه من مشاعر صادقة ونؤكد بأن حكومة المملكة العربية السعودية التي شرفها الله بخدمة الحرمين الشريفين لن تتوانى عن تطبيق حكم الله على كل من يحاول الاعتداء على الاماكن المقدسة والعبث بأمنها واستقرارها.

ونسأل الله العلي القدير ان يوفق الجميع لما فيه خير وعز الاسلام والمسلمين انه سميع مجيب.

وكان صاحب السمو الملكي الامير عبدالله بن عبدالعزيز قد تلقى برقية من رئيس لجنة الشرق الاوسط لشئون المكفوفين الاستاذ عبدالله بن محمد الغانم اعرب فيها اصالة عن نفسه ونيابة عن المسئولين عن المنظمات والمعاهد والمؤسسات الخاصة بالمعوقين في الوطن العربي وكافة منسوبي منظماتهم عن تأييدهم لتنفيذ حكم الله في اولئك الجناة الذين عكروا صفو حجاج بيت الله الحرام وعاثوا بأمنهم وارعبوهم.

واشار الى ان تلك الاحكام التي اتخذتها المملكة بحق الفئة هي موضع تأييد كافة المسلمين لانها تمس أمن الحجاج والحرم الشريف.

ودعا الله ان يوفق حكومة خادم الحرمين الشريفين لمافيه خدمة الاسلام والمسلمين.

ابا الخيل.. بقية

القطاعات الاقتصادية.

ويأتي هذا اللقاء ضمن اللقاءات المؤجلة لمؤتمر رجال الأعمال الرابع الذي عقد بجدة. وسيناقش خلال هذا اللقاء العديد من الموضوعات التي تهم القطاع الخاص.

علماء مسلمون .. (بقية)

الشريعة الاسلامية بحق تلك الفئة المجرمة التي اعتدت على قدسية الحرم الشريف.

ودعوا الى تنفيذ حكم الله على كل من تسول له نفسه المساس بالمقدسات الاسلامية وأمن ضيوف الرحمن.

كما دعوا الله سبحانه وتعالى ان يحفظ خادم الحرمين الشريفين لخدمة الاسلام والمسلمين.

كلمة الجزيرة (بقية)

جهة اخرى.

ورغم الجهد العربي المميز على صعيد المبادرات السلمية التي تتوالى معبرة عن رغبة صادقة في التعايش السلمي واقرار الحقوق المشروعة للجميع على قدم المساواة الا ان التعنت الاسرائيلي الواثق من تأييد اللوبي الصهيوني في واشنطن اثبت في كل المراحل قدرته على تقويض اي مبادرة سلمية.. وهذا ما اكدته الأحداث الاخيرة وموقف حكومة الكيان الصهيوني من المبادرة المصرية ومن قبلها العديد من المبادرات العربية والدولية.

وهنا يأتي دور واشنطن لحسم ذلك الملف بقدر بسيط من الحيادية والموضوعية.

● يعلن صالح عون وقاش الصيعري عن فقد بطاقة رقم ٢١٦١ تاريخ ١٤٠٩/٣/١٤هـ صادرة من الرياض يرجى ممن يعثر عليها ان يسلمها الى مركز التأهيل الطبي بالرياض وله الشكر.

مهندس معماري
مهندس مدني
محاسب
الاتصال ت: ٤٧٧٠٠٩٨

تعلن مؤسسة العرجان بتبوك
نفاذ خدمات
عن انهاء خدمات مكفولها / حمزه أنور كوندوز أوغلو
تركي الجنسية يحمل جواز سفر رقم ١٦١٩٢٧ فمن له أي مطالبة
لدى المذكور مراجعة المؤسسة بتبوك خلال أسبوع
من تاريخ نشر الاعلان
ولا خلاء المسئولية جرى النشر

● تعلن محطة الخليج العربي عن فقدان لوحة السيارة مرسيدس شاحنة رقم/ ٤١٨٠٧٨٥ ومن يعثر عليها الاتصال بتليفون رقم ٤٤٧٠٣٣٣ الرياض وله الشكر.

● تقدم الى ادارة الاحوال المدنية في الرياض المواطن عبدالله بن سعد بن ابراهيم بن عتيق مفيدا ان بطاقته الشخصية قد فقدت منه في الرياض رقم الحفيظة ١١٦٣٣ تاريخها ١٤٠٣/٧/١١ هـ مصدرها المجمعة رقم البطاقة ١٠١٣٧٥٧٨٥٩٤ مصدرها الرياض يرجى ممن يعثر عليها ان يسلمها لادارة الاحوال المدنية في الرياض او اقرب ادارة احوال مدنية لأن حيازة هذه الوثيقة او اخفائها او العبث بمدوناتها او استعمالها من قبل غير صاحبها يعد مخالفة يعاقب عليها بموجب النظام.

● تقدم الى ادارة الاحوال المدنية في الرياض المواطن عايض سعران مشيعل الحارثي مفيدا ان بطاقته الشخصية قد فقدت منه رقم البطاقة ١٠٣٦٧٧٣٢٦٣ مصدرها الرياض يرجى ممن يعثر عليها ان يسلمها لادارة الاحوال المدنية في الرياض او اقرب ادارة احوال مدنية لأن حيازة هذه الوثيقة او اخفائها او العبث بمدوناتها او استعمالها من قبل غير صاحبها يعد مخالفة يعاقب عليها بموجب النظام.

● يعلن احمد ناجي حمود عن فقدان رخصة قيادة خصوصي برقم ٤٣٩٧٠٢ صادرة من الرياض بتاريخ ١٤٠٦/٥/١٧ هـ وكذلك استمارة سيارة داتسون ٢٠٠ ال موديل ٧٩ رقم اللوحة ١٣١٥١٨ خصوصي السعودية صادرة من الرياض الرجاء ممن يعثر عليها ان يسلمها الى ادارة مرور الرياض.

● مكتب الخرج: تعلن المحكمة الشرعية بالخرج انه انهى اليها فهد بن شجاع بن مسفر المصارير الدوسري ان من الجاري في ملكه وتحت تصرفه كامل أرضه الواقعة في محله بالناصفة بالخرج المحدودة بالحدود الاتية: جنوبا شارع مسفلت عرض سبعة امتار وخمسين سنتيمتر ٧,٥٠ وبطول ٤٣ م. وشمالا ارض فضاء بطول اثنين واربعين مترا ٤٢ م، وشرقا جار بناء مسلح بطول عشرين مترا ٢٠ م وغربا جار بناء مسلح بطول عشرين مترا ٢٠ م، والمساحة الاجمالية ثمانمائة وخمسون متر مربع ٨٥٠ م٢ وطلب اعطائه حجة تملك له فعلى كل من له معارضة في ذلك تقديم اعتراضه الى المحكمة خلال شهر من تاريخ اعلانه.

● الدوادمي يعلن صالح سعد المقري عن فقد استمارة سيارة جمس رقم ٤٨٢٥٢٠٠ نقل السعودية يرجى ممن يجدها يسلمها الى مرور الدوادمي.

● عرعر: تقدم لادارة الاحوال المدنية في منطقة الحدود الشمالية المدعو / ماجد حيلان شعيل حامل حفيظة نفوس والده المتوفي رقم ٦٣٩ وتاريخ ١٣٧٨/١٢/٢٨ هـ سجل عرعر طالبا اسم القبيلة والفخذ لوالده المتوفي الدهمشي العنزي بحيث يكون اسمه بعد التصحيح او الاضافة حيلان شعيل شميط الدهمشي العنزي فمن له معارضة على ذلك فليتقدم بمعارضته خلال شهر من تاريخه.

● مكتب الزلفي: حوطة سدير: يعلن عبدالله بن عبدالرحمن ناصر الحيدر عن فقد استمارة سيارة هايلوكس غمارتين م ٨٢ رقم ٤١٠٩٥٥٤ صادرة من مرور الرياض يرجى ممن يعثر عليها ان يسلمها الى مرور حوطة سدير وله الشكر.

● تقدم الى ادارة الاحوال المدنية في الاحساء ورثة المواطن حجيلان ضيف الله زبن الجش المطيري مفيدا ان حفيظة نفوسه قد فقدت منه رقم الحفيظة ٢٧٧٣٢ تاريخها ١٣٨٢/٢/٢٦ هـ مصدرها الاحساء يرجى ممن يعثر عليها ان يسلمها لادارة الاحوال المدنية في الاحساء او اقرب ادارة احوال مدنية لأن حيازة هذه الوثيقة او اخفائها او العبث بمدوناتها او استعمالها من قبل غير صاحبها يعد مخالفة يعاقب عليها بموجب النظام.

● الانوار: يعلن محمد بادي الدوسري عن فقد لوحة سيارة داتسون بكب موديل ١٩٨٥ م رقم اللوحة ٧١٨٩٤٨٠ يرجى ممن يعثر عليها ان يسلمها الى قسم مرور الافلاج.

● تقدم الى الاحوال المدنية في الرياض المواطن محمد بن خلوفه بن عبدالله العمري مفيدا ان بطاقته رقم ٩-١٠٤٩١٠٦٨٩ مصدرها الرياض يرجى ممن يعثر عليها ان يسلمها لادارة الاحوال المدنية في الرياض او اقرب ادارة احوال مدنية لأن حيازة هذه الوثيقة او اخفائها او العبث بمدوناتها او استعمالها من قبل غير صاحبها يعد مخالفة يعاقب عليها بموجب النظام.

● يعلن علي خلف علي العضاض عن فقدان محفظة وبداخلها مبلغ من النقود وقدره الفا ريال ٢٠٠٠ وكذلك رخصة قيادة صادرة من مرور الرياض وبطاقة عسكرية رقم ٦٥٠٣ الرجاء ممن يعثر عليهم ان يسلمهم مشكورا الى ادارة مرور الرياض او اقرب مركز شرطة.

● تقدم الى ادارة الاحوال المدنية في الرياض المواطن علي خلف علي العضاض مفيدا ان بطاقته الشخصية قد فقدت منه رقم البطاقة ١٠٢١٤٦٩٨٦٦ مصدرها الرياض. يرجى ممن يعثر عليها ان يسلمها لادارة الاحوال المدنية في الرياض او اقرب ادارة احوال مدنية لأن حيازة هذه الوثيقة او اخفائها او العبث بمدوناتها او استعمالها من قبل غير صاحبها يعد مخالفة يعاقب عليها بموجب النظام.

● تقدم الى ادارة الاحوال المدنية في الرياض المواطن هزاع عبدالعزيز سعود القحطاني مفيدا ان حفيظة نفوسه قد فقدت منه بالرياض رقم الحفيظة ١٧١٤٧٤ تاريخها ١٤٠٤/٧/٢٤ هـ مصدرها الرياض يرجى ممن يعثر عليها ان يسلمها لادارة الاحوال المدنية في الرياض او اقرب ادارة احوال مدنية لأن حيازة هذه الوثيقة او اخفائها او العبث بمدوناتها او استعمالها من قبل غير صاحبها يعد مخالفة يعاقب عليها بموجب النظام.

● مكتب بريدة: يعلن حسن سماح عويناان الرشيدي عن فقد جواز سفر رقم ٦١/٢٤٣١ تاريخ ١٤٠٧/٥/٢٧ هـ صادرة من جوازات حفر الباطن يرجى ممن يعثر عليها ان يسلمها الى جوازات القصيم وله الشكر.

● تعلن المحكمة الشرعية بتبوك انه انهى اليها المواطن سالم سليم لويفي العطوى ان من الجاري في ملكه وتحت تصرفه كامل الارض الزراعية الواقعة في محله دمج الايل اليه بالاحياء الشرعي وصدر له موافقة المقام السامي المحدودة بالحدودة الاتية: جنوبا طعس رملي بطول ١٢٥ م، وشمالا شارع عرض ١٠م بطول ١٣٨ م، وشرقا شارع عرض ١٠م وبطول ٤٤ م، وغربا عواد مطلق بطول ٩٧ م وطلب اعطائه حجة تملك له فعلى كل من له معارضة في ذلك تقديم اعتراضه الى المحكمة خلال شهرين من تاريخ اعلانه. المساحة الاجمالية ٩٠٧٠م٢.

● تعلن المحكمة الشرعية بتبوك انه انهى اليها المواطن عواد مطلق لويفي العطوى ان من الجاري في ملكه وتحت تصرفه كامل الارض الزراعية الواقعة في محله دمج الايله له بالاحياء الشرعي وصدرت له موافقة المقام السامي المحدودة بالحدود الاتية: جنوبا طعس رملي بطول ١٧٨ م، وشمالا شارع عرض ١٠م بطول ٦٣ م، وشرقا ملك سالم سليم لويفي بطول ٩٧ م، وغربا ملك هليل رشيد العطوى بطول ٥٠ م ثم ينكسر الى الشمال بطول ١٢١ م ويحده عواض سالم العطوي وطلب اعطائه حجة تملك له فعلى كل من له معارضة في ذلك في ذلك تقديم اعتراضه الى المحكمة خلال شهرين من تاريخ اعلانه. المساحة الاجمالية ١٣٣٠٠م٢.

● حوطة بني تميم: يعلن صالح عبد الرحمن الشتري عن فقد استمارة سيارة هينو مرسيدس رقم اللوحة ٥١٥٥٧٦٠ يرجى ممن يعثر عليها ان يسلمها الى قسم مرور الخرج.

● تقدم الى ادارة الاحوال المدنية بمكة المكرمة المدعو / نواف بن حامد بن علي التكروني حامل حفيظة نفوس رقم ١٧٣١٢٢ وتاريخ ١٤٠٧/١/٤ هـ سجل مكة المكرمة طالبا حذف التكروني واضافة مطر بحيث يكون اسمه بعد التصحيح والاضافة نواف بن حامد بن علي مطر فمن له معارضة فليتقدم بمعارضته خلال شهر من تاريخه.

● الطائف: تعلن المحكمة الشرعية بالطائف انه انهى اليها عبيد عبدالله عبد رب النبي المشايخي ان من الجاري في ملكه وتحت تصرفه كامل البيت الشعبي المحياه عام ١٣٩٣ هـ الواقعة في شماله من ضواحي الطائف وتبعد عن القاعدة ٥٠ كم المحدودة بالحدود الاتية: جنوبا بطول الضلع ١٤,٧٠ م، ويحدها سيل نافذ ثم ملك عبدالله عبدرب النبي المشايخي، وشمالا بطول الضلع ١٥,٥٠ م ويحدها طريق سيارات ترابي، وشرقا بطول الضلع ١٤,٧٠ م ويحدها ميدان موقف سيارات ثم المسجد، وغربا بطول الضلع ١٤,٥٠ م ويحدها ملك عابد عبد الله عبد رب النبي المشايخي، وطلب اعطائه حجة تملك له فعلى كل من له معارضة في ذلك تقديم اعتراضه الى المحكمة خلال شهرين من تاريخ اعلانه.

● مكتب بريدة: يعلن صالح عبدالعزيز السعوي عن فقد استمارة سيارة جمس بكب رقم ٤٠٨٢٥٢٢ نقل السعودية م ٨٣ صادرة من مرور الرياض يرجى ممن يعثر عليها ان يسلمها الى مرور القصيم وله الشكر.

● النجاح: يعلن ماجد بادي الدوسري عن فقد لوحة سيارة جيب موديل ٨٣ رقم اللوحة ٤١٨٨٤٠٤ يرجى ممن يعثر عليها ان يسلمها الى قسم مرور الافلاج.

● تقدم الى الأحوال المدنية في الرياض المواطن/محمد بادي محمد العماري الدوسري مفيدا ان البطاقة الشخصية قد فقدت منه. رقم البطاقة ١٠١٢٣٣٠٥٥٩ مصدرها الرياض.

يرجى ممن يعثر عليها ان يسلمها لادارة الأحوال المدنية في الافلاج او أقرب ادارة أحوال مدنية - لأن حيازة هذه الوثيقة او اخفائها او العبث بمدوناتها او استعمالها من قبل غير صاحبها يعد مخالفة يعاقب عليها النظام.

● تقدم الى الأحوال المدنية في الرياض المواطن/مرزوق سعيد الريفل مفيدا ان بطاقته الشخصية قد فقدت منه في مدينة الرياض.

رقم البطاقة ١٠٤٣٢٤٨٤٤٠١ مصدرها الرياض.

يرجى ممن يعثر عليها ان يسلمها لادارة الأحوال المدنية في الرياض او أقرب ادارة أحوال مدنية - لأن حيازة هذه الوثيقة او اخفائها او العبث بمدوناتها او استعمالها من قبل غير صاحبها يعد مخالفة يعاقب عليها بموجب النظام.

● تقدم الى الأحوال المدنية في الرياض المواطن/تركي مسلم ناصر العزه السبيعي مفيدا ان بطاقته قد فقدت منه في الرياض.

رقم البطاقة ١٠٣٦٧٧٤٣٧٨ مصدرها الرياض.

يرجى ممن يعثر عليها ان يسلمها لادارة الأحوال المدنية في الرياض او أقرب ادارة أحوال مدنية - لأن حيازة هذه الوثيقة او اخفائها او العبث بمدوناتها او استعمالها من قبل غير صاحبها يعد مخالفة يعاقب عليها بموجب النظام.

● تعلن مؤسسة عبدالله بن فلاح القحطاني عن فقد استمارة سيارة داتسون بكب م٨٣ رقم ٤١٧٩٩٤١ نقل السعودية صادرة من مرور الرياض يرجى ممن يعثر عليها ان يسلمها الى مرور الرياض وله الشكر.

● يعلن عبدالله سليمان عبدالله السليمان عن فقد شهادة من الشركة السعودية للصناعات الاساسية «سابك» الصادر من الرياض لعدد ١١٠ سهم. الرجاء ممن يعثر عليها ان يسلمها مشكورا الى شركة سابك.

● تعلن شركة ويتكر عن فقدان استمارة سيارة اتبيس تيوتا ٢٩ راكب رقم اللوحة ٢٨٥٠٩ نقل السعودية يرجى ممن يعثر عليها ان يسلمها الى مرور المجمعة وله الشكر.

● المجمعة/ يعلن السيد/سعيد فيحان الجبير المطيري عن رغبته في تغيير اسم ابنته في شهادة الميلاد الصادرة من مكتب المواليد والوفيات بمستشفى الملك خالد بالمجمعة برقم ٣٣١ وتاريخ ١٤٠٧/٥/٥ هـ من اسم هناء الى اسم مريم فمن له معارضة على ذلك يتقدم الى مستشفى الملك خالد بالمجمعة.

العيري للشقق المفروشة
بالدمام والخبر
لراحتك وراحة عائلتك
أسعار لا تنافس
شقق فاخرة - خدمة ٢٤ ساعة
الدمام: ت ٨٣٣٤٧٤٧ ص.ب ٢٠
الخبر: ت ٨٤٣٠٨٩٤

يوجد لدينا
للبيع
قصور.. فلل.. أراضي.. عمائر
استراحات.. مزارع.. مجمعات
سكنية.. معارض مستأجرة بالعليا
للاستعلام: ت ٤٦٤٦٨٢٦
السيد/بدر علي العسكر

ليموزين العيري
الدمام - الخبر - مطار الظهران
مطلوب سائقون سعوديون
ت ٨٣٤٤٠٢٦
٨٩٧٤٨٥٠
٨٤٢٩٨٣٢
العيري لتأجير السيارات والليموزين
سيارات حديثة - أسعار مناسبة - لدينا أرقام لجميع السيارات

اعلان

عدد ١

اسم الجهة المعلنة: المديرية العامة للشئون البلدية والقروية بالمنطقة الجنوبية.

اسم المناقصة: تنفيذ شبكات الصرف الصحي بحي عرق ابو ملحة ويشمل التنفيذ ثلاثة خطوط مجاري فرعية هي ٧٠١ وفروعه و ٧٠٦ وفروعه و ٧٠٢ وفروعه.

قيمة المواصفات: ١٠٠٠ الف ريال.

اخر موعد لتقديم العطاءات: ١٤١٠/٤/٧ هـ.

موعد فتح المظاريف: ١٤١٠/٤/٨ هـ.

الشروط المطلوبة:

١- صورة السجل التجاري.

٢- شهادة الزكاة والدخل سارية المفعول.

٣- شهادة الغرفة التجارية.

٤- خطاب ضمان ابتدائي بواقع ١٪ من قيمة العطاء ساري المفعول لمدة اربعة أشهر.

٥- شهادة تصنيف.

● تعلن المحكمة الشرعية الرياض مكتب رقم - ١٩ - القضائي انه انهى اليها ورثة مطلق بن فهيد بن مسهي السبيعي ان من الجاري في ملكه وتحت تصرفه كامل الارض الواقعة في محله ظهرة الحابر بالرياض المحدودة بالحدود الاتية: جنوبا ارض صالح بن ابراهيم العامري بطول خمسة عشر مترا، وشمالا شارع عرض عشرين متر بطول خمسة عشر مترا، وشرقا ارض منصور مطلق مسهي السبيعي بطول عشرين مترا، وغربا ارض عبدالرحمن بن عبدالله العامري بطول عشرين متر، وطلب اعطائه حجة تملك له فعلى كل من له معارضة في ذلك تقديم اعتراضه الى المحكمة خلال شهر من تاريخ اعلانه عدد المساحة الاجمالية ثلاثمائة مترا مربعا.