المكنسة الكهربائية المركزية الأمريكية
جهاز بيم الحديث OBEAM
هادئة .. خفيفة
صحية
تمديدات مخفية
الموزع المعتمد
مؤسسة تيار
الرياض : ٤٠١١٥٦٣ / ٤٠٥٦٧٨٦
أسواق المعجل للكهرباء
مضمونه لمدة عام ..

بسم الله الرحمن الرحيم

الجزيرة

صحيفة يومية تصدر عن مؤسسة الجزيرة للصحافة والطباعة والنشر

٢٤ صفحة

١ ريال

أولمبيا الطابعة المكتبية الإلكترونية
OLYMPIA
تشق الطريق نحو الكفاءة المكتبية ..
مؤسسة بيت الرياض
الجراسي JERAISY
الرياض ٤٠٥٤٥٥٨ جدة ٦٨٢١٢٢٢ الدمام ٨٣٤٤٤٤٤ القصيم ٣٢٤٠٦١

الاثنين ٢ رجب ١٤٠٧هـ (حسب تقويم ام القرى) - ١١ الحوت ١٣٦٥هـ ش - ٢ اذار (مارس) ١٩٨٧م - السنة الرابعة والعشرون - العدد ٥٢٦٨

Al-Jazeera Daily Newspaper - 24 TH Year - Monday. 2, Rajab 1407H. - 11, AL - hoot 1365 H. SH. - 2, March 1987G. - No. 5268

سمو النائب الثاني اجتمع برئيس الوزراء الهولندي

خادم الحرمين الشريفين يستقبل دولة رئيس الوزراء الهولندي وجموعا من المواطنين

الرياض - واس.. استقبل خادم الحرمين الشريفين الملك فهد بن عبد العزيز آل سعود حفظه الله بمكتبه بالديوان الملكي بعد ظهر امس دولة رئيس وزراء هولندا السيد رود لوبرز يرافقه معالي وزير خارجية هولندا السيد هانزفان دين بروك.

وحضر المقابلة صاحب السمو الملكي الامير عبد الله بن عبد العزيز ولي العهد ونائب رئيس مجلس الوزراء ورئيس الحرس الوطني وصاحب السمو الملكي الامير سلطان بن عبد العزيز النائب الثاني لرئيس مجلس الوزراء ووزير الدفاع والطيران والمفتش العام وصاحب السمو الملكي الامير سعود الفيصل وزير الخارجية.

كما حضر المقابلة سفير هولندا لدى

(البقية ص ٢٢)

□□ بيرزاده لـ (الجزيرة) قبل مغادرته للكويت :

اجتماعاتي مع صباح الاحمد ستتركز على الحرب العراقية الايرانية من خلال المنظور الاسلامي الذي طرحته القمة الخامسة

التنويه بالدور السعودي الايجابي والمستمر في مساندة الجهود لانهاء الحرب

كتب / عبد الرحمن ادريس.

يصل الى الكويت اليوم الاثنين معالي الامين العام لمنظمة المؤتمر الاسلامي سيد شريف الدين بيرزاده بناء على دعوة من الشيخ صباح الاحمد نائب رئيس الوزراء وزير الخارجية الكويتي وكان بيرزاده قد صرح للجزيرة قبيل مغادرته جدة امس ان اجتماع الكويت سيركز بشكل خاص على مناقشة الحرب العراقية الايرانية على ضوء المستجدات الاخيرة ومن خلال المنظور الاسلامي الذي طرحته القمة الاسلامية الخامسة لانهاء هذا الصراع بين الشقيقتين المسلمتين.

واضاف بيرزاده بان انعكاسات هذه الحرب الطويلة كانت بالغة الاثر على كيان امتنا الاسلامية وقال ان اجتماعه مع صباح الاحمد سيطرح فيه عدد من الموضوعات الخاصة بمتابعة قرارات القمة الخامسة لتأخذ مجالها للتنفيذ حسب ما تم الاتفاق عليه من قبل الزعماء المشاركين في قمة الكويت. ونوه بيرزاده في معرض تصريحه لـ (الجزيرة) بالدور السعودي المستمر والايجابي في مساندة كافة الجهود التي تبذل لانهاء حرب الخليج خاصة وأن خادم الحرمين الشريفين قد اوضح بما تحظى به هذه الحرب من اهتمام.

واكد بيرزاده قوله ان المملكة ما زالت تسعى مع شقيقاتها الدول العربية والاسلامية وكافة المنظمات المحبة للسلام في العالم للوصول الى صيغة مثلى يقبل بها الاخوة في ايران والعراق وصولا الى نهاية حاسمة لهذه المأساة.

وكان بيرزاده قد عاد الى جدة امس الاول بعد جولة عمل شملت كلا من ماليزيا وسنغافورة حيث عقد اجتماع المجلس العلمي للمنظمة الاسلامية للعلوم والتكنولوجيا والانماء واجتمع برئيس وزراء ماليزيا مهاتير محمد، كما قام الامين العام بزيارة لسنغافورة اجتمع خلالها برئيس الوزراء لي كوان وي. وطالب بيرزاده في اجتماعه بضرورة المحافظة على تأمين الحقوق المدنية للمسلمين في سنغافورة كما قام معاليه

(البقية ص ٢٢)

خادم الحرمين الشريفين يتلقى برقية شكر جوابية من امير الكويت

الرياض - واس.. تلقى خادم الحرمين الشريفين الملك فهد بن عبدالعزيز آل سعود برقية شكر جوابية من اخيه سمو الشيخ جابر الأحمد الصباح امير دولة الكويت ردا على البرقية التي كان خادم الحرمين الشريفين قد بعثها له بمناسبة اليوم الوطني السادس والعشرين لبلاده.

وقد اعرب سمو امير دولة الكويت في برقيته عن فائق الشكر والامتنان لخادم الحرمين الشريفين على ما عبر عنه في برقيته من مشاعر اخوية وتمنيات طيبة منوها فيها باعتزاز العلاقات الاخوية القائمة ولله الحمد بين البلدين والشعبين الشقيقين راجيا لخادم الحرمين الشريفين حفظه الله وافر الصحة والسعادة ولشعب المملكة العزيز المزيد من التقدم والرخاء بقيادة خادم الحرمين الشريفين.

كرامي : الاتفاق على صيغة مشروع للاصلاحات السياسية

منظمة التحرير تؤكد: الحرب ضد المخيمات مستمرة وضحاياها ٤٨٠٠ بين قتيل ومصاب

بيروت - الوكالات.. بدأ الجنود السوريون يوزعون منشورات على سكان بيروت الغربية الذين انهكتهم الحرب في محاولة لتوسيع التأييد الشعبي لحملتهم الامنية ضد فوضى الميليشيات في القطاع الاسلامي من العاصمة اللبنانية.

وقال أحد المنشورات «نحن في سوريا ننظر الى مصلحة المواطنين اللبنانيين نظرتنا الى مصلحة المواطنين السوريين. نتألم لما يتألمون منه ونسعد بما يسعدون به».

وجاء في منشور اخر «لن يكون بعد اليوم قناص غادر يدمر الحضارة ويزهق ارواح الابرياء».

في غضون ذلك ذكرت المصادر الفلسطينية ان اربعة اشخاص بينهم طفل يبلغ من العمر سنة واحدة قد اصيبوا بجروح من جراء القصف المدفعي الذي تعرض له مخيما برج البراجنة وشاتيلا في الضاحية الجنوبية لبيروت.. ونفت هذه المصادر انباء اذاعية بان القتال كان بين تنظيمات فلسطينية متناحرة.

وفي الوقت نفسه دعت منظمة التحرير الفلسطينية امس السبت ايران الى وضع حد لدعمها المعنوي والمادي بالاسلحة والمعدات لحركة امل الشيعية في الوقت الذي تشن فيه هذه الحركة حرب ابادة وحشية ضد الشعب الفلسطيني في لبنان.

واوضح النداء الذي وجهه متحدث رسمي باسم منظمة التحرير في تونس ان الاعتداءات البشعة المستمرة على المخيمات الفلسطينية اسفرت عن سقوط اكثر من ٤٨٠٠ قتيل وجريح فلسطيني معظمهم من النساء والاطفال الذين راحوا ضحية لميليشيات امل التي تمنحها ايران مع الاسف دعما ماديا ومعنويا.

(البقية ص ٢٢)

بدء تنفيذ القرارات الاقتصادية لمجلس التعاون

الرياض - واس.

بدأ امس تنفيذ القرارات الاقتصادية للمجلس الاعلى لمجلس التعاون لدول الخليج العربية.

وتشمل قرارات المجلس الاعلى بدورته السابعة بشأن السماح للمستثمرين من مواطني دول المجلس بالحصول على قرض من بنوك وصناديق التنمية الصناعية بالدول الاعضاء ومساواتهم بالمستثمر الوطني من حيث الاهلية وفقا للضوابط المرفقة.

كما تشمل قرار المجلس الاعلى بدورته السابعة بشأن السماح لمواطني دول المجلس بممارسة تجارة التجزئة في اي دولة عضو ومساواتهم بمواطني الدولة

(البقية ص ٢٢)

اختتام اجتماعات وكلاء وزارات الاعلام

صدور مجموعة توصيات للتعاون في كافة المجالات الاعلامية

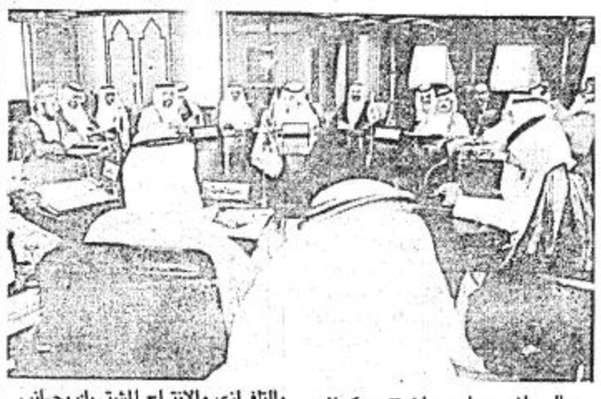

الرياض - واس - اختتم وكلاء وزارات الاعلام بدول مجلس التعاون لدول الخليج العربية مساء امس اجتماعهم الثالث التحضيري للاجتماع الثاني لاصحاب المعالي وزراء الاعلام بدول المجلس وذلك بمقر الامانة العامة للمجلس بالرياض.

وقد اصدر وكلاء وزارات الاعلام بدول المجلس مجموعة من التوصيات الخاصة بالتعاون في المجال الاذاعي والتلفازي والانتاج المشترك بجانب التعاون في المجال الصحفي ومختلف الامور المتعلقة بالاعلام.

وتقدم وكالة الانباء السعودية فيما يلي التوصيات التي صدرت عن الاجتماع الثالث «التحضيري» لوكلاء وزارات الاعلام بدول المجلس.

اولا : التعاون الاذاعي :

١ - صوت مجلس التعاون.

ناقش المجتمعون مسيرة صوت مجلس التعاون واقتراحات الامانة العامة بهذا الشأن ويوصون باستمرارية الصوت حسب الجدول والمدة الزمنية التي تم الاتفاق عليها في الاجتماع الثالث لمسئولي الاذاعة بدول المجلس على ان تعد الامانة العامة عند انتهاء هذه الفترة تقريرا تقيم فيه مسيرة الصوت ليتم على ضوئه اتخاذ القرار المناسب في هذا الشأن ..

٢ - التدريب الاذاعي والتلفازي :

ناقش المجتمعون ورقة عمل الامانة

(البقية ص ٢٢)

هشام ناظر :

المملكة ملتزمة باتفاق «الاوبك» نصاً وروحاً

الرياض - واس.

المملكة العربية السعودية ملتزمة باتفاق منظمة الدول المصدرة للبترول نصا وروحا.

صرح بذلك معالي وزير البترول والثروة المعدنية ووزير التخطيط بالنيابة الاستاذ هشام ناظر حيث قال في معرض اجابته على سؤال لوكالة الانباء السعودية حول انخفاض اسعار البترول.

ان المملكة العربية السعودية ملتزمة باتفاق منظمة الدول المصدرة للبترول نصا وروحا وانها لن تبيع انتاجها من النفط مطلقا بسعر يقل عن الاسعار المعلنة مهما كانت الظروف.

واكد معاليه ان مصداقية المملكة في هذا الشأن واضحة جلية في السوق البترولية.

وحول الاسباب التي ادت الى انخفاض الاسعار قال معاليه. ان الضغط على اسعار السوق الفورية في الاونة الاخيرة يمكن تفسيره بعوامل متعددة منها انحسار موسم الشتاء ووجود فائض من المنتجات المكررة في السوق الا انه اضاف بان بعض التقارير تشير الى احتمال التزام تجار السوق الفورية بامدادات اكبر مما يقدرون على توفيره بالاسعار المخفضة التي باعوا بها وفي هذه الحال لن يتمكنوا من الوفاء بالتزاماتهم.

وقال معالي الاستاذ هشام ناظر في ختام تصريحه ان جميع الاتصالات التي تمت حتى الان تؤكد رغبة اعضاء المنظمة في استمرار التزامها بالاتفاق وان عودة التوازن التلقائي امر مرتقب.

□□ معربا عن امله في ان تكون شركة طيبة مصدرا من مصادر التنمية القائمة

خادم الحرمين الشريفين يشكر امير منطقة المدينة المنورة

الرياض - واس .. اعرب خادم الحرمين الشريفين الملك فهد بن عبدالعزيز آل سعود حفظه الله عن شكره لصاحب السمو الملكي الامير عبدالمجيد بن عبدالعزيز امير منطقة المدينة المنورة على مشاعره الطيبة بمناسبة صدور الأمر بتأسيس شركة سعودية في المدينة المنورة باسم شركة طيبة للاستثمارات والتنمية العقارية.

كما اعرب خادم الحرمين الشريفين في برقية بعث بها لسمو الامير عبدالمجيد بن عبدالعزيز ردا على البرقية التي رفعها سموه له حفظه الله عن ثقته في أن تكون الشركة ان شاءالله عامل خير ومصدرا من مصادر التنمية القائمة في المدينة المنورة العزيزة على نفوسنا جميعا .

وتمنى حفظه الله بهذه المناسبة ان تتعاون كافة جهود ابنائنا لانجاز الهدف السامي في استمرار التنمية وتطويرها في المدينة المنورة وفي كافة مناطق بلادنا العزيزة بما يخدم ديننا ودنيانا .

وكان سمو امير منطقة المدينة المنورة قد رفع برقية شكر وامتنان باسم ابناء طيبة الطيبة لخادم الحرمين الشريفين على امره الكريم بتأسيس شركة طيبة للاستثمارات والتنمية العقارية شركة مساهمة سعودية لجميع المواطنين .

ودعا سموه الله ان تحقق الشركة اهدافها الخيرة وان تساهم بتوجيهات خادم الحرمين الشريفين في رفعة وتقدم المدينة المنورة .

بروك : دول السوق تقدر الدور البارز للمملكة

سعود الفيصل يجتمع بوزير خارجية هولندا

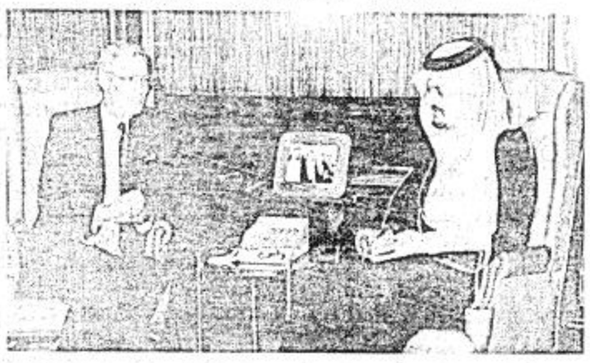

الرياض - واس : اجتمع صاحب السمو الملكي الأمير سعود الفيصل وزير الخارجية صباح امس مع وزير الخارجية الهولندي السيد الين هانزفان دين بروك الذي يزور المملكة حاليا.

وقد جرى خلال الاجتماع بحث العلاقات الثنائية بين البلدين والوضع في منطقة الشرق الاوسط على ضوء البيان الاوروبي الأخير لعقد مؤتمر دولي.

كما تناول سموه مع الوزير الهولندي بالبحث تطورات الحرب العراقية الايرانية والعلاقات الخليجية الاوروبية والعربية الاوروبية بصورة عامة وقد حضر الاجتماع رئيس الادارة الغربية بوزارة الخارجية السفير مأمون القباني ورئيس الشعبة الاقتصادية بالوزارة السفير مأمون كردي .

كما حضره السفير الهولندي لدى المملكة وعدد من اعضاء الوفد المرافق .

(البقية ص ٣)

دعوة من الغرفة التجارية الصناعية بالرياض
Riyadh Chamber of Commerce & Industry

الغرفة التجارية الصناعية بالرياض

للإجتماع بوفد تجاري أمريكي

يسر الغرفة التجارية الصناعية بالرياض دعوة السادة رجال الأعمال والمهتمين للإجتماع بوفد تجاري أمريكي تنظمه هيئة التجارة الخارجيه بوزارة التجارة الأمريكيه ويمثل أعضاؤه شركات متخصصة في خدمات التشغيل والصيانة الفنية وعددها اثنى عشر شركة تعمل في مجالات الصيانة والتشغيل والخدمات الإستشارية للمرافق المتطوره والمتنوعة من مستشفيات ومرافق صناعية ومعامل بتروكيماوية ومرافئ بحرية ومطارات ومشاريع بنى أساسيه وخدمات خاصة بإدارة المكاتب والأمن والسلامه بالاضافه إلى خدمات في مجال الفضاء .

كما يسرها دعوتهم لحضور حفل الإستقبال الذى تقيمه بهذه المناسبة في تمام الساعة السادسة والنصف من مساء يوم الأحد ١٤٠٧/٧/٨هـ الموافق ١٩٨٧/٣/٨م وذلك بصالة اجتماعات الوفود في الدور الأول من مبنى الغرفة.

الغرفة التجارية الصناعية بالرياض

شارع الضباب - ص.ب: ٥٩٦ - الرياض ١١٤٢١ - ت ٤٠٤٠٠٤٤
تلكس (عرب - لاتين) ٤٠٤١١٠ - لاتين ٤٠١٠٥٤

مكتب الموسم للاستقدام
يعلن عن استعداده
لاستقدام الأيدي العاملة
من اندونيسيا ، الفلبين ، الهند ، بنجلاديش ، وسيلان ... وخدم مباشرة مع وفر التوفير ... والمتابعة من مصدر وتأشيرة ... ضمن ٣ سنوات ، تابع لبنك الدائم ... الرياض ١١٥٢٣ تلكس ٤٠٦٨٠١ سنيلي
٤٦٥٨٠٩١ / ٤٦٥٨٠٩٩ ص.ب ٥٠٢٩٩٠

دعوة من الغرفة التجارية الصناعية بالرياض

الغرفة التجارية الصناعية بالرياض

يسر الغرفة التجارية الصناعية بالرياض دعوة الجمهور الكريم لزيارة المعرض الرابع للصناعات الوطنيه

الذى تنظمه الغرفة خلال الفترة من ١ - ٧ / ٧ / ١٤٠٧هـ الموافق ١ - ٧ / ٣ / ١٩٨٧م وذلك للإطلاع على منتجات الصناعة الوطنية وما وصلت إليه من تقنيه عالية وجودة مرتفعه.

مقر المعرض :- مركز معارض الرياض شمال شارع العليا العام

أوقات الزيارة :

للرجال	للنساء فقط
يوم الأحد ١٤٠٧/٧/١ - يوم الثلاثاء ١٤٠٧/٧/٣	يوم الاربعاء ١٤٠٧/٧/٤ - يوم الخميس ١٤٠٧/٧/٥
يوم الإثنين ١٤٠٧/٧/٢ - يوم السبت ١٤٠٧/٧/٧هـ	يوم الجمعه ١٤٠٧/٧/٦

علماً بأن أوقات الزيارة يومياً تبدأ من الساعة ٤,٣٠ عصراً حتى الساعة ٩,٣٠ مساءاً

يمنع منعاً باتاً إصطحاب الأطفال دون سن العاشرة

لمزيد من المعلومات يرجى الإتصال بالإدارة الصناعية بالغرفة

الغرفة التجارية الصناعية بالرياض

ص.ب ٥٩٦ - الرياض ١١٤٢١ - هاتف ٤٠٤٠٠٤٤ - تلكس: ٤٠١٠٥٤ تجارية اس.جي، ٤٠٤١١٠ غرفة اس.جي

دعوة إلى الترشيح

جائزة الملك فيصل العالمية للدراسات الإسلامية
جائزة الملك فيصل العالمية للأدب العربي

جائزة الملك فيصل العالمية الأمانة العامة

يسر الأمانة العامة لجائزة الملك فيصل العالمية في الرياض ، المملكة العربية السعودية، أن تدعو الجامعات والمؤسسات العلمية، ومراكز البحوث في جميع أنحاء العالم لترشيح من تراه مستحقاً لإحدى الجائزتين التاليتين،

جائزة الملك فيصل العالمية للدراسات الإسلامية وموضوعها:

" الدراسات التي تتناول التربية الإسلامية ".

جائزة الملك فيصل العالمية للأدب العربي وموضوعها :

" الدراسات التي تناولت الأدب العربي في الأندلس ".

والمقرر منحهما في عام ١٤٠٨هـ / ١٩٨٨م وفق مايلي :

أولاً: تخضع جميع الترشيحات لتقدير لجنة الاختيار وحكمها.
ثانياً: يجوز أن يشترك في الجائزة فائزان أو أكثر.
ثالثاً: يعلن اسم الفائز (أو الفائزين) في شهر جمادى الأولى عام ١٤٠٨هـ (يناير ١٩٨٨م) ويتم منح الجائزة في احتفال رسمي يقام في مدينة الرياض لهذا الغرض.
رابعاً: تتكون الجائزة من: ١. شهادة تحمل اسم الفائز وملخصاً للعمل الذي أهله لنيل الجائزة.
٢. قطعة (ميدالية) ذهبية.
٣. مبلغ نقدي قدره (٣٥٠,٠٠٠) خمسون وثلاثمائة ألف ريال سعودي.

خامساً: يرجى ملاحظة الشروط الآتية عند الترشيح :

١. أن يكون المرشح لهذه الجائزة قد أسهم بجهد علمي بارز نتجت عنه فائدة ملحوظة للبشرية وإغناء للفكر الإنساني في مجال موضوع الجائزة الموضح أعلاه.
٢. أن تكون الأعمال متمشية مع قواعد البحث العلمي ومناهجه، وأن تتميز بالجدة والأصالة.
٣. أن تكون الأعمال المرشحة للجائزة منشورة. ويفضل أن تقترن الأعمال بموجز باللغة العربية إذا كانت منشورة بغير العربية.
٤. أن لا تكون الأعمال المرشحة قد منحت جائزة من أية مؤسسة علمية عالمية.
٥. أن يتم الترشيح لهذه الجائزة من المؤسسات العلمية كالجامعات والأكاديميات ومراكز البحوث في جميع أنحاء العالم. ولا تقبل الترشيحات الفردية ولا ترشيحات الأحزاب السياسية.
٦. أن تتضمن الترشيحات معلومات وافية عن المرشح تبين حياته العلمية والعملية ومؤلفاته وأعماله المنشورة مع صور من مؤهلاته العلمية، وثلاث صور فوتوغرافية ملونة ١٥×١٠سم، كما يرجى إيضاح عنوان المرشح بالكامل ورقم هاتفه.
٧. ترسل الترشيحات مع عشر نسخ من العمل المرشح من داخل المملكة وخارجها بالبريد الجوي المسجل إلى العنوان الموضح أدناه.
٨. آخر موعد لقبول الترشيحات والأعمال المرشحة هو ١٤٠٧/١١/٢٩هـ الموافق ١٩٨٧/٧/٢٥م.
٩. لا تعاد الأعمال والترشيحات إلى مرسليها، فإن المرشحون أو لم يفوزوا.
١٠. ترسل جميع المكاتبات إلى الأمانة العامة لجائزة الملك فيصل العالمية ص.ب ٢٢٤٧٦ الرياض ١١٤٩٥ المملكة العربية السعودية تلكس PRIZE SJ ٤٠٤٦٦٧

والله ولي التوفيق

صدور مجموعة توصيات.. بقية

العامة حول التدريب الاذاعي والتلفازي في اطار مركز التنسيق الخليجي والمركز العربي ونظرا لاستمرارية العمل التدريبي في المجالين المحلي والاقليمي ورغبة في فتح مجالات دولية تساعد على رفع مستوى العنصر الاعلامي بدول المجلس فقد اوصى المجتمعون بما يلي :

أ - تقوم الامانة بالاتصال بالهيئات الفنية الدولية المتخصصة التي يمكن ان تقدم منحا وبرامج تدريبية تستفيد منها الدول الاعضاء .

ب - ضرورة مشاركة الامانة العامة لمجلس التعاون في اجتماعات اتحاد اذاعات الدول العربية بصفة مراقب وكذلك النشاطات التدريبية على مستوى الخليج العربي .

ثانيا: - الشبكة التلفزيونية الموحدة :

١ - اطلع المجتمعون على ورقة عمل الامانة العامة بشأن شبكة التلفزيون الموحد واوصوا بأن تقوم الامانة العامة بتشكيل لجنة مشتركة من مديري البرامج والمسئولين الهندسيين بتلفزيونات الدول الاعضاء لدراسة هذا المقترح عبر شبكات الربط حاليا وتحديد نوعية المادة الاعلامية التلفزيونية التي يتم بثها عبر هذه الشبكة على ان تجتمع اللجنة المشتركة في الاسبوع الاول من شهر ابريل القادم .

٢ - الانتاج المشترك :

نظرا لاهمية التنسيق بين دول المجلس في مجال شراء البرامج الاجنبية عربيا ودوليا ونتيجة للتميز السعري تجاه دول المجلس في هذا المجال اتفق المجتمعون على ما يلي :

أ - تكليف الامانة العامة بالاتصال بمراكز الانتاج العالمية لبحث امكانية دخول دول المجلس بصفة جماعية في شراء البرامج التلفزيونية وتخفيض نسبة محددة من الاسعار الحالية لهذه البرامج كما تتولى الامانة العامة اختيار بعض البرامج ذات السيادة والتميز في الانتاج والتنسيق مع تلفزيونات الدول الاعضاء لتمويل ترجمتها او دبلجتها بصورة مشتركة وبثها من كافة دول المجلس توفيرا للجهود المادية والفنية للدول الاعضاء ..

ب - تكليف الامانة العامة بالتنسيق مع الدول الاعضاء لاعداد مشروع عقد موحد تحدد من خلاله المواصفات المطلوبة لهذه البرامج والمقابل المالي لها وكافة التفاصيل المتعلقة بهذا الشأن .

ج - الموافقة على اقتراح الامانة العامة بعقد ندوة حول الانتاج البرامجي المحلي المشترك ووسائل تشجيعه .

ثالثا : التعاون الصحفي :

١ - التوزيع الصحفي :

ناقش المجتمعون مشروع الامانة العامة حول شركة التوزيع الموحد واكدوا على اهمية هذا المشروع ونظرا لارتباطه بمؤسسات التوزيع المحلية والمؤسسات الصحفية الاهلية بدول المجلس فقد اتفق المجتمعون على ان تتولى وزارات الاعلام بالدول الاعضاء الاتصال بمؤسساتها الوطنية ومعرفة ارائها بهذا الشأن ومن ثم احاطة الامانة العامة بذلك في اقرب فرصة ممكنة .

٢ - التدريب الصحفي :

تدارس المجتمعون ورقة عمل الامانة العامة حول التدريب الصحفي المحلي المشترك ونظرا لحاجة المؤسسات الصحفية في الدول الاعضاء الى برامج تدريبية تتخطى التدريب المحلي فقد اوصى المجتمعون الامانة العامة بموافاة وزارات الاعلام بالدول الاعضاء بالفرص والمنح التدريبية المتوفرة عربيا ودوليا لتتولى الوزارات احاطة المؤسسات الصحفية في الدولة بذلك .

رابعا: اطلع الوكلاء على توصيات الاجتماع الثاني لمسئولي الرقابة والمطبوعات والنشر بدول المجلس وأوصوا بالموافقة عليها ورفعها للاجتماع الثاني لوزراء الاعلام بدول المجلس لاقرارها..

خامسا : ممارسة العمل الاعلامي التجاري :

بحث المجتمعون تصور الامانة العامة حول تطبيق قرارات المجلس الاعلى بشأن مساواة مواطني دول المجلس في مجال ممارسة الانشطة الاقتصادية وتطبيقات ذلك على المجالات الاعلامية التي يمارسها القطاع الخاص عادة ورأى المجتمعون التريث في هذا الموضوع .

سادسا : التعاون الاعلامي بين دول المجلس (المسئولية التوجه الموحد)

اطلع المجتمعون على ورقة عمل الامانة العامة حول التعاون الاعلامي بين دول المجلس المسئولة والتوجه الموحد واتفقوا على اعتبارها جزءا من التقرير المقدم من الامانة العامة حول ما تم انجازه وطموحات الامانة المستقبلية .

سابعا : الوقاية من المخدرات :

بحث المجتمعون مذكرة الامانة العامة حول انتاج برامج اعلامية للوقاية من المخدرات ونظرا لاهمية هذا الموضوع فقد اوصى المجتمعون بما يلي .

أ - الموافقة من حيث المبدأ على اعداد دراسة للمشروع المقدم من الامانة العامة حول انتاج عمل تلفزيوني مشترك على ان تقوم الامانة العامة بمتابعة الموضوع مع الجهات المعنية وتقديم تصوراتها حول كيفية اخراجه الى حيز التنفيذ .

ب - تتولى وزارات الاعلام بدول المجلس انتاج برامج محلية حول مكافحة المخدرات كما تقوم بتبادل البرامج المتوفرة لديها بهذا الشأن .

ثامنا مكاتب التنسيق الاعلامية :

اكد المجتمعون على توصية اجتماعهم الثاني بشأن اهمية مكاتب التنسيق الاعلامي في وزارات الاعلام في دول المجلس كحلقة وصل واتصال بين الامانة العامة وهذه الوزارات وضرورة دعمها لتؤدي عملها على الوجه المطلوب منها .

تاسعا : الاعلام السياحي :

اطلع المجتمعون على اقتراح وزارة خارجية المملكة العربية السعودية بشأن تركيز التوعية السياحية الداخلية بين دول المجلس والرفع من مستوى الاعلام والدعاية للسياحة الداخلية الوطنية ومذكرة الامانة العامة بهذا الشأن ونظرا لاهمية هذا الموضوع فقد اتفق المجتمعون على ما يلي :

أ - تتبادل وزارات الاعلام في الدول الاعضاء الافلام والمطبوعات الاعلامية اللازمة لاستمرارية الحملات الاعلامية عن السياحة الداخلية بين دول المجلس .

عاشرا : الحملات المشتركة لترشيد استهلاك الطاقة :

اطلع المجتمعون على توصية اصحاب المعالي والسعادة وزراء الكهرباء والماء بدول المجلس حول توعية مستهلكي الطاقة بالدول الاعضاء ونظرا لاهمية الموضوع فان المجتمعين يبدون تشجيعهم لهذه البرامج واستعداد وزارات الاعلام بالدول الاعضاء لبث برامج التوعية المقدمة من وزارات الكهرباء والماء بدول المجلس واستعدادهم لتقديم المشورة الفنية في هذا الشأن .

حادي عشر :

اطلع المجتمعون على توصيات الاجتماع الثالث لمسئولي الاذاعة بدول المجلس وتوصيات الاجتماع الثاني لمديري عامي وكالات الانباء بالدول الاعضاء واوصوا بالموافقة عليها واحالتها الى الاجتماع الثاني لوزراء الاعلام لاقرارها مع الاخذ بعين الاعتبار الملاحظات التي ابدتها الوفود حول تبادل المذيعين والمنسقين والمخرجين وذلك بقصر التبادل على المذيعين بين اذاعات دول المجلس .

كما يوصي المجتمعون بضرورة اهتمام المركز الاخباري لوكالات الانباء بدول المجلس بالاخبار الدينية والادبية والثقافية والاجتماعية والرياضية واخبار الندوات المتخصصة .

ثاني عشر :

نظرا لاهمية اطلاع وكلاء وزارات الاعلام بدول المجلس على كافة التوصيات التي تتوصل اليها اللجان الاعلامية المختلفة قبل تنفيذها ، فقد اوصى المجتمعون بضرورة عقد اجتماعاتهم الدورية كل ستة اشهر على ان يعقد اجتماعهم الرابع خلال الاسبوع الاول لشهر سبتمبر القادم .

بدء تنفيذ.. بقية

للضوابط المرفقة.

كما تشمل تلك القرارات قرار المجلس الاعلى بدورته السابعة بشأن اعتماد القواعد الموحدة لاعطاء الاولوية في المشتريات الحكومية للمنتجات الوطنية والمنتجات ذات المنشأ الوطني بالصيغة المرفقة.

اما فيما يخص قرار المجلس الاعلى حول السماح للمستثمرين من مواطني دول المجلس بالحصول على قروض من بنوك وصناديق التنمية بالدول الاعضاء فقد ورد الامانة العامة من كل من المملكة وسلطنة عمان ودولة الكويت ما يفيد بانه تم ابلاغ الجهات المختصة في هذه الدول بتنفيذ قرار المجلس الاعلى المشار اليه علما بانه لا يوجد في الوقت الحاضر اي صناديق او بنوك للتنمية الصناعية في كل من دولة البحرين ودولة قطر.

اما قرار المجلس الاعلى بشأن اعطاء الاولوية في المشتريات الحكومية للمنتجات الوطنية والمنتجات ذات المنشأ الوطني فقد ورد للامانة العامة من كل من دولة الامارات العربية المتحدة ودولة الكويت ما يفيد انه تم ابلاغ الجهات المختصة بتنفيذ القرار ابتداء من الاول من شهر مارس ١٩٨٧م ومازالت الامانة العامة بانتظار اصدار القرارات اللازمة لتنفيذ قرار المجلس الاعلى في بقية الدول.

وفيما يخص قرار المجلس الاعلى بشأن السماح لمواطني دول المجلس بممارسة تجارة التجزئة فالامانة العامة مازالت بانتظار القرارات اللازمة لتنفيذ قرار المجلس الإعلى المشار اليه اعلاه.

وقد ناشدت الامانة العامة دول المجلس التقيد بالتاريخ الذي حدده قادة دول المجلس لتنفيذ ما تقرر بابوظبي.

سمو النائب الثاني (بقية)

المملكة الكونت انشرفان ليمو روتردم وقد نقل دولة رئيس الوزراء لخادم الحرمين الشريفين تحيات ملكة هولندا كما تبودلت الاحاديث حول العلاقات الثنائية والقضايا ذات الاهتمام المشترك والعلاقات العربية الاوروبية.

●● من جهة ثانية استقبل خادم الحرمين الشريفين الملك فهد بن عبد العزيز آل سعود في الديوان الملكي بعد ظهر امس جموعا من المواطنين الذين قدموا للسلام عليه حفظه الله.

وحضر الاستقبال صاحب السمو الملكي الامير عبد الله بن عبد العزيز ولي العهد ونائب رئيس مجلس الوزراء ورئيس الحرس الوطني واصحاب السمو الملكي الامراء.

كما استقبل خادم الحرمين الشريفين الملك فهد بن عبدالعزيز آل سعود بالديوان الملكي مساء امس جموعا من المواطنين الذين قدموا للسلام عليه حفظه الله.. وقد تناول الجميع طعام العشاء على مائدة خادم الحرمين الشريفين.

كما اجتمع صاحب السمو الملكي الامير سلطان بن عبد العزيز النائب الثاني لرئيس مجلس الوزراء ووزير الدفاع والطيران والمفتش العام بمكتب سموه بالديوان الملكي بعد ظهر امس دولة رئيس الوزراء الهولندي السيد رودلورز.

وقد حضر الاجتماع من الجانب السعودي صاحب السمو الملكي الامير سعود الفيصل وزير الخارجية ورئيس الادارة العامة بوزارة الخارجية السفير مأمون قباني.

كما حضره من الجانب الهولندي وزير الخارجية السيد هانزفان دين بروك وسفير هولندا لدى المملكة الكونت انش فان ليمورتروام وبقية اعضاء الوفد المرافق لدولة رئيس الوزراء الهولندي.

بيرزاده (بقية)

بزيارة المركز الاسلامي هناك، حيث اقيم احتفال خاص القى خلاله بيرزاده كلمة تحدث فيها عن نتائج القمة الاسلامية الخامسة ونشاطات المنظمة التي تدعم هذا المركز الاسلامي في سنغافورة عبر صندوق التضامن الاسلامي وفي هذا الصدد تطرق معاليه الى ما تقوم به المملكة العربية السعودية من ادوار الدعم والمساعدة للمراكز الاسلامية في العالم واضاف بان دعم خادم الحرمين الشريفين لمجالات العمل المختلفة في خدمة الاسلام والمسلمين تمثل تاريخا عريقا واصيلا لهذه الدولة منذ تأسيسها حيث تأتي ايجابية هذا الدور من خلال مساهمات المملكة بصندوق التضامن الاسلامي لتحقيق الاهداف التي انشىء من اجلها هذا الصندوق، واوضح معاليه بان مقدار المساهمة السعودية في الصندوق قد وصلت اكثر من ٥٠٪ حيث يقوم صندوق التضامن الاسلامي بدور اساسي في الانشطة الثقافية لتنظيم المؤتمر الاسلامي ويقدم المساعدات المالية لعدد من المشاريع المختلفة في انحاء العالم.

المطالبة بحل الجيش الذي الفه المستوطنون الصهاينة

عمان - كونا .. قدم عضو الكنيست /البرلمان في الكيان الاسرائيلي/ ماتي بيليد وهو من الحركة التقدمية للسلام اقتراحا عاجلا الى جدول اعمال جلسة الكنيست المقبلة طلب فيه حل وحدات عسكرية احتياطية تابعة لجيش العدو الاسرائيلي معظم افرادها من اعضاء حركتي غوش ايمونيم وكاخ المتطرفتين .

وقال بيليد في اقتراحه طبقا لما ذكرته انباء الأرض المحتلة امس ان هناك وحدات عسكرية كاملة تعمل في اطار الدفاع اللوائي في المناطق المحتلة وجميع افرادها من المستوطنين بدءا بالقائد وانتهاء بآخر جندي .

منظمة التحرير (بقية)

ومن ناحية اخرى اعلن رئيس الحكومة اللبنانية رشيد كرامي امس في دمشق انه تم الاتفاق بين الجانبين السوري واللبناني على صيغة مشروع للاصلاحات السياسية في بلاده.

واوضح كرامي عقب اجتماع الجانبين السوري واللبناني امس انه تم الاتفاق على صيغة مشروع بعد المباحثات المتواصلة هدفه المصالحة الوطنية والاصلاحات السياسية في لبنان.

وأعرب عن امنياته ان تكون المباحثات القادمة بين الجانبين في ضوء ما اتفق عليه وبما يؤدي الى الخروج من هذا المأزق الذي وصلت اليه الازمة اللبنانية.

على صعيد اخر ذكر مصدر قضائي لبناني ان قاتل الكولونيل كريستيان جوتيير الملحق العسكري الفرنسي الذي اغتيل يوم ١٨ سبتمبر ايلول الماضي في بيروت هو الشاب الشيعي حسن محمد طليس ٢٦ سنة عضو حزب الله الاصولي الموالي لايران.

وقد انكر طليس العريف في اللواء الثاني - الاغلبية الشيعية - بالجيش اللبناني وهو متزوج ويسكن في الضاحية الشيعية جنوبي بيروت في بادىء الامر انه قتل الكولونيل جوتيير ثم تراجع وعاد مرة اخرى ليقول انه اطلق عليه ست رصاصات ثلاث منها فقط اصابته.

وذكر المصدر نفسه ان القاتل المفترض عضو في شبكة من عشرة افراد حاولت يوم ٧ يناير كانون الثاني الماضي اغتيال كميل شمعون احد زعماء القطاع المسيحي في بيروت بتفجير سيارة ناسفة على الطريق الذي كانت تمر به سيارته اسفرت عن مصرع ثلاثة من افراد حرسه الخاص.

واكد طليس انه قاد السيارة الناسفة الى المكان المحدد تفجيرها فيه واضاف ان احد رفاقه هو الذي ضغط على المفجر. وقال ان اثنين من شركائه يعيشون في القطاع الغربي من بيروت الاغلبية المسلمة هما كامل فياض وعزيز يوسف.

طواحين الهواء (بقية)

انعكاس حضاري سيىء مع تقديري للممارسات الجادة الواعية التي تحترم كرم الوفادة وترتقي بمساهماتها الى درجة الوعي بان مشاركتها كان عن كرم منا يظله الاحترام للروابط المتعددة..

وبين هذه المقارنات نجد اختلاط الامور الغريب الذي معه ينحسر الدور الحقيقي للأديب الملتزم..

شعور غريب أخذ يتلبسني وانا اكتب هذه السطور المفجوعة بواقع الحال المعاش وخاصة ان ٨٠٪ مما ينشر عبر اوعية الثقافة هنا لمثل هذه الاقلام المقيمة كوافدة أو عبر رسائل البريد والذي معه خلقنا اشكاليات في الأوعية الثقافية للوطن الاساسي لهذه الاقلام التي رأت ان تسنمها من خلف الكواليس الحركة النشطة لكتاب الدرجة العاشرة ومابعدها.

وبالتالي اصبحت الاقلام في مصر مثلا تعيد نشر قديمها في صحفنا امثال يوسف ادريس وفاروق جويده وهلم جرا قد تكون سهولة النشر وتجاوز اسبقية حقوق النشر سهلت هذا الاستقطاب الكبير حتى في الصحف المدرسية والاصدارات الاعلامية ..

واذا اكتفيت بذكر اسم كتاب (دراسات في القصة السعودية والخليج العربي) للاستاذ/ محمود رداوي فكتاباه الاخران عن الادب السعودي لا يستحقان الذكر لعادية المضمون وسطحية الطرح اذن فالاكتفاء بشاهد واحد كبرهان ساطع يغني عن بقية الادلة . وحتى اكد ما ذهبت اليه ماهو الدور الملموس الذي قدمه الرداوي قبل ان يقدم للعمل بين ظهرانينا . المؤكد ان حتى زاوية البريد في الصحف التي يراسلها ان كان جرب الممارسات الأدبية لم تستوعب هذه الممارسات وبالتالي يؤكد هذه المقولة ما جاء في تعليقه الاخير حول استغرابه لعدم التجاوب مع مايقدم لنا من اعمال ويفرز من اراء ..

واذا كان الصمت هو كل ما وجده حيال ما يعتبره مكتسبات فهذا شيء جميل في ظل مؤسسات قدمت له الكثير واحجمت بالمقابل عن نشر مايردها من اعمال أو طبع نتاج الاخرين بحجة افساح المجال لبقية المبدعين او ترشيد النشر او عدم تجربة الطبع لمؤلفين رغم ان من صميم عملها افساح المجال امام الاعمال الوطنية ومد يد العون لها..

هنا يكون السؤال لماذا هذه النسبة الكبيرة من الترحيب في معادلات النشر من واقع مابين ايدينا من اعمال ..

وفي مثل هذه الواقعة نسترشد بحسن النية حتى نصل معا الى الهدف المنشود . وهو تحقيق الريادة الأدبية في كافة المحافل..

ألو يا صباح الخير (بقية)

□□ مرشد الأسماء العربية..

وأصدرت وزارة الصحة السعودية كتيبا بالعنوان اعلاه سردت فيه أسماء بدون معان وكنت زودتها بكتيب (ماذا تسمين ابنتك) وسهت - وجل من لا يسهو - عن الاشارة الى ذلك.

□□ طرائف الأسماء..

هذا موضوع طريف عجيب لو ذهبنا - معا - نستعرض بعض الأسماء الطريفة والغريبة لطال بنا المقام واقترح ان يكون هذا في فرصة قادمة.. والسلام عليكم ورحمة الله وبركاته.

على الهاتف (بقية)

□ ارى انك مهتم بالاغنية العاطفية اكثر من غيرها فهل هناك سبب معين؟!

- لا ابدا..

وهناك اغنية وطنية ستستمع اليها ايضا بصوت محمد عبده قريبا انما الاغنية العاطفية هي التي تفرض نفسها فينفعل معها الانسان رغما عنه.

□ افهم من ذلك انك متأثر بالاغنية العاطفية؟

- بلا شك والا لما كتبتها.

□ كم عمر الامير خالد بن يزيد؟

- ٣٥ سنة.

□ ماهو رايك في الاغنية الشعبية؟

- لاشك انها قد تطورت نحو الافضل منذ سبع سنوات حتى الان وهي في تقدم مستمر.

□ هل تقول انت صاحب اليتيمة؟!

- لا.. ستسمعون ما هو افضل واحسن..

□ هل من حق الكاتب الاعتراض على اللحن؟

- نعم

□ وهل حصل معك ذلك؟

- كثيرا ما سمعت الالحان لبعض كلمات وارفضها!

□ الكاتبة «صحراوية» كانت قاسية على سموك من خلال ردها في مجلة «اليقظة» على حوارك في اليمامة.. لماذا لاترد على ما كتبته؟

- افضل رد هو الصمت والسكوت.!!

□ لا اعتقد ان هذا يجدي؟

- بالعكس السكوت افضل واعظم ايضا من الرد عليها ثم ماذا ارد واقول عنها.

□ حتى بعد ما نشرت اليمامة ايضا ردها؟!

- حتى بعد ذلك.. ولن ارد الا في حالة وهي متى ماعرفت من هي صحراوية (!!)

□ هل تستطيع ان تعرف شيئا من القادم مع طلال مداح؟!

- فيه اغنية اسمها «وعدك متى!؟» مطلعها يقول:

- وعدك متى
الصيف ولى الشتاء
وانا على الوعد القديم
على رصيف الوقت والاهه يتيم
لاقلت باكر
صار امس
وتمربي شمس وشمس.

□ سمو الامير لوطلب منك كتابة قصيدة غنائية في نادي النصر هل توافق!؟

- لا..

كلمة الجزيرة (بقية)

والقمع ضد السكان العرب داخل الأراضي المحتلة بل وملاحقاتها المتكررة للفلسطينيين خارج تلك الأراضي في محاولة لتصفية وجودهم كشعب وتحويلهم الى مجرد لاجئين مشردين بلا وطن وبلا هوية .

ولولا صدق عزيمة الفلسطينيين على الكفاح الوطني بكل الاسلحة والوسائل مع تأييد اشقائهم العرب لهذا الكفاح لنجحت اسرائيل في نيل مرادها من انتهاج سياسة عدوانية وارهابية مع الفلسطينيين ومع العرب.

ولم يشجع اسرائيل على التمادي في التزام هذه السياسة العدوانية شيء مثل ما ابداه المجتمع الدولي من عجز فاضح على ان يضع قراراته موضع التنفيذ وعجزه عن تحجيم صلفها وردعها عن التمادي في سياسة العدوان وفي تحدي الارادة الدولية.

لقد كان وما زال المجتمع الدولي ينقصه الوسائل والاجراءات العملية اللازمة لتنفيذ قراراته بما يعيد للعرب والفلسطينيين اراضيهم وحقوقهم ويعيد بالتالي الامن والسلام والاستقرار للشرق الاوسط رغم كل مبادرات السلام التي طرحت بما فيها مبادرة مشروع السلام العربي الموحد الذي اقرته قمة فاس العربية عام ١٩٨٢م، وايدته المجموعات الاقليمية والدولية ما عدا اسرائيل والولايات المتحدة التي انحازت الى جانب اسرائيل!

والآن وبعد ظهور فكرة المؤتمر الدولي كاطار للسلام واظهار كل القوى الاقليمية والدولية تأييدها لعقده بما في ذلك الولايات المتحدة الامريكية فان الدول العربية يحدوها امل حقيقي وكبير في ان يهتدي المجتمع الدولي الى العثور على ما كان ينقصه وكان سبب عجزه عن اقرار مبادىء الحق والعدل وترجمتها الى نتائج واقعية ..

والأمل العربي يكمن في ان يجد المجتمع الدولي في مثل هذا المؤتمر ضالته ويعرف كيف يتعامل بتضامن حقيقي مع صلف اسرائيل ورفضها لقراراته وتحديها لارادته ويفرض عليها ما يراه من حل سلمي عادل وشامل .

فعاليات أسبوع الشجرة (بقية)

اسبوع الشجرة بالمنطقة على شرف امير بيشة حسين ابو زلفه وبحضور رؤساء الدوائر الحكومية واعيان المنطقة.

وبعد الحفل الخطابي وزع امير بيشة الشهادات التقديرية على عدد من المزارعين المثاليين الذي يبلغ عددهم عشرين مزارعا يمثلون كافة انواع الانشطة الزراعية (انتاج نبات وحيوان) حيث قامت باختيارهم مديرية الزراعة والمياه بالمنطقة بهدف خلق الروح الايجابية لدى المزارعين بما يحقق زيادة الانتاج الزراعي.

ثم قام امير منطقة بيشة ورؤساء المصالح الحكومية بغرس شجرة البداية وكانت احدى فسائل النخيل الجيدة رمزا لانتاج المنطقة.

من ناحية اخرى ستقوم كل من بلدية بيشة وادارة تعليم البنات وتعليم البنين والمعهد العلمي بزراعة خمسة عشر الف وستمائة شتلة في شوارع منطقة بيشة.

○○ الزلفي - من داود احمد الجميل.

رعى امير الزلفي عبد الله بن بيشان صباح امس الاول السبت حفل افتتاح اسبوع الشجرة العاشر بمنطقة الزلفي بحضور وكيل امارة الزلفي احمد السعد وعدد من المسؤولين والمواطنين، واوضح رئيس بلدية الزلفي المهندس احمد العبدالله المزروع في كلمة له انه سيتم غرس حوالي ٣٠ الف شتلة منها فسائل النخيل واشجار الزيتون واشجار الزينة والزهور. واشاد في ختام كلمته بالتعاون الملموس من المسؤولين في الدوائر الحكومية بالمنطقة للمساهمة في هذا الاسبوع اضافة الى تعاون بعض المواطنين واصحاب الشركات والمؤسسات بالمنطقة.

بعد ذلك القى مدير الشؤون الزراعية بالمنطقة سعود بن محمد الطيار كلمة مديرية الزراعة بالمنطقة، اوضح فيها اهمية الشجرة وضرورة الاهتمام بها.

واوضح بان المديرية سوف تساهم في هذا الاسبوع بتأمين عشرة الاف شتلة وخمسين كيسا من السماد وعدد من العاملين والمشرفين اضافة الى مساهمة عدد من المزارعين بالمنطقة بتأمين حوالي ثلاثمائة فسيلة ثم قام امير الزلفي بغرس اول شتلة ايذانا ببدء فعاليات الاسبوع.

الاتحاد العزلي (بقية)

لاستضافة تصفيات المجموعة الثانية التي تضم ابطال مصر والسودان والصومال واليمن الشمالي واليمن الجنوبي . وقال انني سأجري اتصالات مع سمو الامير نواف بن محمد عضو شرف الهلال للاستفادة من خبرات نادي الهلال في تنظيم واقامة البطولات .

واضاف انه فور انتهاء مسابقة الكأس ستعد العدة للتجهيز واختيار القاعدة الاساسية من اللاعبين لضمان حسن تمثيل الكرة السعودية واستغلال هذه الفرص من اجل سمعة الاتحاد .

هجر قد ينجح (بقية)

صانع العاب الفريق ويشكل مع ناصر علوي وحسن السيد ثلاثيا متفاهما . ويملك هجر خط وسط نشطا بقيادة لاعبه الموهوب عادل الخاتم وفهد العيسى وعبدالله الحميدي.

ويعاني الفريقان في سلبية خط مقدمتهما ويلعب في هجوم الوحدة محمد بن عفيف وعمر السامبو وحسن جلي وذيبان الجيزاني. وفي هجوم هجر هناك محمد الخليفة وعبدالعزيز الضويحي وعيسى المفتاح . المباراة يصعب التوقع بنتيجتها .. الوحدة يتفوق بخبرة لاعبيه وهجر يتفوق بالحماس فهل يؤكد الهجراويون ان فوزهم على الطائي جاء عن جدارة ام يطيح الوحدة بطموحاته ويمنع وصولهم لدور الأربعة ؟!

●يعلن/علي محمد مطوع عن فقد بطاقة عمل رقم ١٩٣٣١ تاريخ ١٤٠٣/٥/٦هـ صادرة من مكتب العمل بالرياض يرجى ممن يعثر عليها ان يسلمها الى مكتب العمل بالرياض وله الشكر .

● يعلن/محمد جديع القحطاني عن فقد اقامه مكفوله السيد محمد علي حموده مصري الجنسية المهنة مزارع رقم الاقامه ١٣٩٩٨٤ والصادره من جوازات الرياض بتاريخ ١٤٠٥/١١/١٣هـ وصالحة الى ١٤٠٧/١١/١٢هـ الرجاء ممن يعثر عليها ان يسلمها الى جوازات الرياض وله الشكر .

● يعلن/محمد ياسين محيا البارقي عن فقدان شهادة المرحلة الابتدائية للعام الدراسي ١٤٠٥-١٤٠٦هـ والصادرة من مدرسه الابناء الابتدائية بالرياض الرجاء ممن يعثر عليها ان يسلمها الى ادارة التعليم بالرياض او مدرسه الابناء الابتدائية بالرياض وله الشكر .

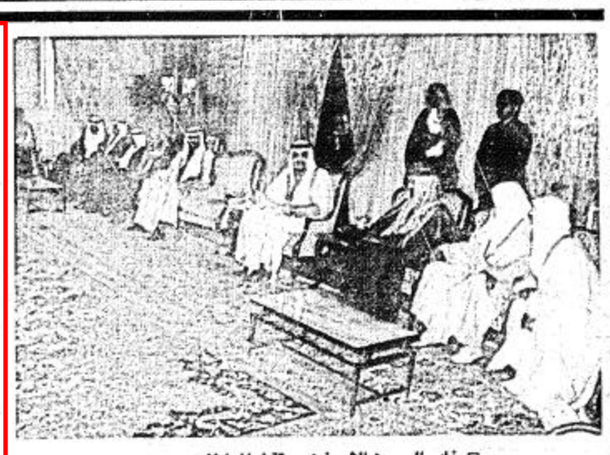
□ خادم الحرمين الشريفين يستقبل المواطنين □

□ سمو ولي العهد يستقبل رئيس وزراء هولندا □

□ سمو النائب الثاني يستقبل رئيس وزراء هولندا □

□ مساعد وزير الدفاع والطيران يستقبل قائد المنطقة الوسطى بروما □

■■ أمير الشرقية لدى افتتاحه الاسبوع الثقافي للجامعات:

هذه اللقاءات تعتبر مهرجانا وطنيا وحافزا لابنائنا للابداع العلمي

سموه ينوه بالدور الرائد والهام الذي تضطلع به الجامعات

د. بكر: النهضة الكبرى لم تأت من فراغ وانما نمت على أساس متين

الظهران - واس..

افتتح صاحب السمو الملكي الامير محمد بن فهد بن عبدالعزيز امير المنطقة الشرقية ظهر امس الاسبوع الثقافي الثاني لجامعات المملكة الذي تنظمه جامعة الملك فهد للبترول والمعادن بالظهران وذلك بقاعة المحاضرات بالجامعة.

وقد بدأ الحفل الذي اقيم بهذه المناسبة بتلاوة اي من الذكر الحكيم ثم القى صاحب السمو الملكي الامير محمد ابن فهد كلمة نوه فيها بالدور الذي تضطلع به جامعاتنا السعودية ووصفه بأنه دور رائد وهام في تهيئة الظروف الملائمة التي تتيح لابنائنا باللقاء الموسمي الذي يعقد في كل عام في رحاب جامعة من جامعات المملكة.

واكد سموه ان هذه اللقاءات المتجددة تعكس صورة مشرقة لواقعنا العلمي والاجتماعي.

واشار سموه الى ان هذه اللقاءات تعتبر بحق مهرجانا وطنيا وحافزا لابنائنا الطلاب على المنافسة الشريفة والابداع العلمي.

ونوه سموه بالانجازات الرائدة العديدة التي تحققت في هذا الوطن تحت قيادة خادم الحرمين الشريفين التي حرصت على توفير كافة الامكانات لينعم ابناء هذا الوطن بحياة طيبة مستمدين من عقيدتنا السمحة منهاج حياتهم.

وفي ختام كلمته تمنى سموه التوفيق والنجاح للاسبوع الثقافي. كما اعرب عن امله في ان يحقق هذا الاسبوع الاهداف المرجوة منه.

بعد ذلك القى مدير جامعة الملك فهد للبترول والمعادن بالظهران الدكتور بكر عبدالله بكر كلمة رحب فيها بسمو الامير والحضور وقال ان جامعة الملك فهد تضم في رحابها مجموعة من كل جامعات المملكة يتنافسون في ميادين الشعر والادب والفن والقصة والعلم والابتكار.

واشار الدكتور بكر الى ان النهضة الكبرى التي تعيشها المملكة لم تأت من فراغ وانما بنيت على اساس متين وماهي الا امتداد لحضارة زاهرة عمت بخيرها امم الارض. بعدها القى عميد شئون الطلاب بجامعة الملك فهد للبترول والمعادن ورئيس اللجنة المنظمة للاسبوع الثقافي الدكتور رويد العقاد كلمة رحب فيها بسمو الامير والحضور وشكر سموه على تفضله بافتتاح فعاليات الاسبوع.

واوضح الدكتور العقاد ان برنامج وانشطة الاسبوع الثقافي تهدف الى بناء شخصية الطالب وصقل مهاراته وقدراته الذاتية فيما يعود عليهم بالنفع المباشر وعلى المجتمع بالخير الوفير. مشيرا ان الطلاب يتنافسون في حفظ القرآن الكريم والحديث الشريف والمساجلة الشعرية وكتابة القصيدة والبحوث الثقافية والبحوث العلمية والنشاط المسرحي والمبتكرات العلمية والفنون التشكيلية وغيرها من المنافسات.

□ الامير محمد بن فهد وعن يمينه د. بكر □

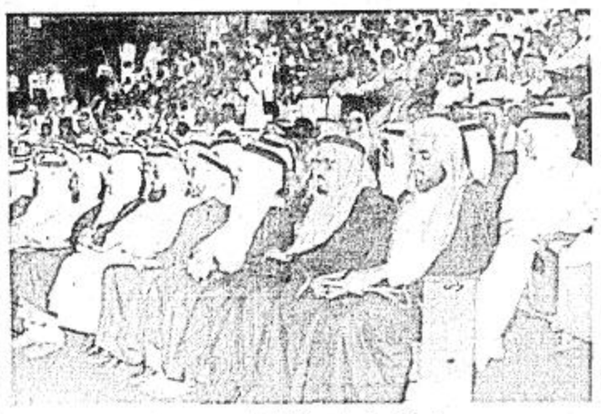
□ جانب من حضور افتتاح الاسبوع الثقافي

وقال الدكتور العقاد ان فكرة الاسبوع الثقافي الذي اقيم اول مرة قبل عامين في رحاب جامعة الملك سعود بالرياض نابعة من ندوة عمادات شئون الطلاب بجامعات المملكة.. التي رأت ضرورة الموازنة بين الانشطة الطلابية المختلفة ونوه عميد شئون الطلاب بمشاركات جامعات المملكة في الاسبوع الثقافي لجامعات الخليج الذي عقد في جامعة الكويت قبل ثلاث سنوات جامعة الامارات العام الماضي.

عقب ذلك القى احد الطلاب المشاركين في الاسبوع الثقافي كلمة نوه فيها بالعناية والاهتمام الذي توليه حكومة خادم الحرمين الشريفين الملك فهد وولي عهده الامين بالنشء والشباب المتحفز للعمل والعطاء لخدمة وطنهم.

واضاف ان الاسبوع الثقافي يدفعنا الى مزيد من العطاء من اجل رفعة وطننا.

بعدها القيت قصيدة شعرية بهذه المناسبة القاها احد الطلاب المشاركين بالاسبوع ثم تشرف عمداء شئون الطلاب بجامعات المملكة بالسلام على سمو الامير ثم قدم عميد شئون الطلاب بجامعة الملك فهد الدكتور رويد العقاد هدية تذكارية لسمو الامير. بعدها قام سمو الامير بافتتاح معرض السوق الشعبي الذي ينظمه نادي تصاميم البيئة بالجامعة تحت شعار السوق الشعبي تراث وبيئة وقد قام سموه بجولة على ارجاء المعرض الذي يحتوي على معروضات ومجسمات شعبية قديمة تمثل مختلف بيئات ومناطق المملكة.

عقب ذلك تفضل سمو الامير بافتتاح معرض الحاسب الالي والمبتكرات العلمية والفنون التشكيلية والتصوير الضوئي ثم قام بجولة على المعرض الذي يضم مجموعة كبيرة من الحاسبات الالية والاجهزة المختلفة التي قام بتصميمها وصنعها طلبة الجامعات.

بعدها غادر سموه موقع الاحتفال مودعا بمثل ما استقبل به من حفاوة وتكريم.

وتجدر الاشارة الى ان الاسبوع الثقافي الثاني لجامعات المملكة و الذي يعقد في رحاب جامعة الملك فهد للبترول والمعادن بالظهران يستمر لمدة خمسة ايام.

■■ في اجتماع سمو نائب امير المنطقة الشرقية

فيصل بن بندر يبحث الخدمات البلدية والقروية بعسير

ابها/مكتب الجزيرة/صالح الحمادي:

يرأس صاحب السمو الملكي الامير فيصل بن بندر بن عبد العزيز نائب امير منطقة عسير الاجتماع الثالث للجنة العامة لتنمية وتطوير قرى منطقة عسير وذلك بصالة الاجتماعات بالامارة اليوم الاثنين وسيحضر الاجتماع اعضاء اللجنة العامة.

وسيتم بحث العديد من الامور الهامة التي تتعلق بالخدمات التي تقدم لقرى المنطقة وما يحتاجه المواطنون من المشاريع الملحة والضرورية، كما ستتم مناقشة مباشرة اللجان المحلية اعمالها بالقرى والتي يبلغ عددها ٦٩ لجنة محلية في الوقت الحاضر واستصدار القرارات اللازمة بشأنها من معالي الاستاذ ابراهيم العنقري وزير الشئون البلدية والقروية وعلى ضوء اجتماعات اللجان المحلية وما يصدر عنها من توصيات سيتم النظر في الاولويات الملحة لتنمية القرى لتنفيذ توجيهات خادم الحرمين الشريفين وسمو ولي عهده الامين وحكومتهم الرشيدة لما يحقق الخير والنماء والتقدم لعموم مناطق البلاد ومنها هذه المنطقة التي تعتبر من اجمل المصايف واكثرها كثافة سكانية.

الجدير بالذكر ان هذه اللجنة تحظى باهتمام ومتابعة صاحب السمو الملكي الامير خالد الفيصل امير منطقة عسير وصاحب السمو الملكي نائب امير منطقة عسير الامير فيصل بن بندر بن عبد العزيز.

وصرح مديرعام الشئون البلدية والقروية بالمنطقة الجنوبية عبد العزيز ابو ملحة بأن اللجنة ستبحث العديد من المواضيع التي تتعلق بالخدمات البلدية والقروية بالمنطقة

نادي الطلبة السعوديين بواشنطن ينظم ندوة عن المبتعثين وابنائهم

واشنطن - واس.

نظم نادي الطلبة السعوديين بمنطقة واشنطن الكبرى الليلة قبل الماضية ندوة حول الطلاب المبتعثين وابنائهم في الغربة وقد شارك في الندوة مدير مكتب التعليم الفرعي بواشنطن عبد العزيز الفاضل ومدير الاكاديمية الاسلامية السعودية الدكتور سعد العدواني والمشرف الاجتماعي والثقافي بالمكتب التعليمي الفرعي بواشنطن عبد الرحمن الدايل، وقام بادارة الندوة الطالب عبد الله الجحلان المبتعث من جامعة الامام محمد بن سعود الاسلامية لدراسة الدكتوراه في الاعلام.

وقد بدأت الندوة بتقديم نبذة تاريخية عن الاكاديمية ومناهجها والتسهيلات التي تقدمها لابناء المبتعثين. وقال انها تعتبر مؤسسة حضارية قامت بجهد خاص ودعم سخي من قبل خادم الحرمين الشريفين الملك فهد بن عبد العزيز بصفتها الاكاديمية الوحيدة بالولايات المتحدة الامريكية التي تهتم بتدريس اللغة العربية والعلوم الاسلامية بالاضافة الى تدريس المقرر من قبل ولاية فرجينيا التي توجد بها الاكاديمية باللغة الانجليزية.

كما ناقش المشاركون في الندوة اهمية الاستمرار في انشاء مدارس لابناء المبتعثين بالخارج تقوم مناهجها وفق مناهج المملكة الدراسية لكي يسهل التحاقهم عند عودتهم بمدارس المملكة.

واوضحوا خلال الندوة ان المسؤولين بالمملكة يحرصون اشد الحرص على ابناء المبتعثين خاصة اذا كانوا في بيئة غير مسلمة للمحافظة على عقيدتهم كما تم مناقشة معادلة شهادات ابناء المبتعثين لكي يتسنى لهم الدراسة بالمملكة.

وقد نوه المشاركون بالندوة باهتمام حكومة المملكة بابناء المبتعثين حيث يتم صرف ٢٥ بالمائة من مكافأة المبتعث لكل طفل بالاضافة الى الفي ريال سنويا كبدل العلاج.

وقد حضر الندوة عدد من موظفي سفارة المملكة بواشنطن وعدد من الطلاب بالمنطقة.

■■ بعد صدور موافقة خادم الحرمين الشريفين على انشائها

المسؤولون والمواطنون يشيدون بشركة طيبة ودورها في خدمة الاقتصاد

□□ المدينة المنورة - مكتب الجزيرة - مروان عمر قصاص:

اعرب عدد من المسؤولين والمواطنين في المدينة المنورة عن سعادتهم الغامرة بمناسبة صدور موافقة خادم الحرمين الشريفين الملك فهد بن عبد العزيز حفظه الله على انشاء شركة طيبة للاستثمارات والتنمية العقارية والتي سيكون لها اكبر الاثر في المساهمة في تطوير المدينة المنورة في ظل اهتمامات خادم الحرمين الشريفين الذي وافق على انشاء الشركة كما اشار الى ذلك صاحب السمو الملكي الامير عبد المجيد بن عبد العزيز امير منطقة المدينة المنورة الذي كان خلف فكرة هذه الشركة.

هذا وقد تلقى المواطنون في المدينة المنورة خبر هذا الحدث بفرحة كبيرة حيث قال امين المدينة المنورة المهندس عمر عبد الله قاضي ان صدور الموافقة الملكية الكريمة على انشاء هذه الشركة يأتي في اطار اهتمامات خادم الحرمين الشريفين الملك فهد حفظه الله بهذه المدينة.

واضاف قائلا ان قراءة سريعة لاهداف الشركة كما اعلنها صاحب السمو الملكي الامير عبد المجيد بن عبد العزيز توضح لنا انها ستساهم في تطوير المدينة المنورة وكذلك توفير فرص استثمار رؤوس الاموال الوطنية ومساندة جهود الدولة في مجالات تنفيذ برامج تطوير المدينة المنورة وسوف تحدث هذه الشركة نقلة حضارية كبرى في مدينة الرسول صلى الله عليه وسلم.

وقال رئيس مجلس ادارة الغرفة التجارية والصناعية بالمدينة عبد العزيز احمد ساب ان انشاء هذه الشركة بدعم من خادم الحرمين الشريفين ومتابعة صاحب السمو الملكي الامير عبد المجيد ابن عبد العزيز امير منطقة المدينة المنورة يأتي مجسدا لاهتمامات خادم الحرمين الشريفين بالحرمين الشريفين وشؤون المدينتين المقدستين مكة المكرمة والمدينة المنورة وسيكون لهذه الشركة اثر كبير في نهضة هذه المدينة المقدسة.

□ عبد المجيد بن عبد العزيز □

واكد مدير عام الشؤون الصحية بمنطقة المدينة المنورة علي حمدان الغامدي ان انشاء شركة طيبة للاستثمارات والتنمية العقارية في المدينة المنورة بعد صدور الموافقة الملكية الكريمة وبمتابعة صاحب السمو الملكي الامير عبد المجيد بن عبد العزيز سيساهم في جهود الدولة الرشيدة في اكمال خطط تطوير المدينة المنورة وسيكون لهذه الشركة اثر كبير في تنمية كافة اوجه النشاطات في المدينة المنورة.

وقال رجل الاعمال هندي عوض القاضي عضو مجلس الادارة في غرفة المدينة المنورة الصناعية ان صدور الموافقة الملكية على انشاء هذه الشركة هو بمثابة فرصة متاحة للمواطنين للمساهمة مع الدولة في تنفيذ خطة تطوير هذه المدينة المنورة في ظل اهتمام خادم الحرمين الشريفين بكل ما يتعلق بتطوير مدينتي مكة والمدينة وسيتحقق الكثير من الانجازات في ظل تنفيذ اهداف هذه الشركة.

وقال صاحب ومدير عام مستشفى الزهراء محمد بادي عبد العزيز لقد سعدنا جميعا بصدور موافقة خادم الحرمين الشريفين على انشاء شركة طيبة للاستثمارات والتنمية العقارية لاننا نشعر ان هذه الشركة ستحدث تغييرا كبيرا عند مباشرتها لمهامها وتنفيذ اهدافها متزامنة مع الاهتمامات الكبيرة لخادم الحرمين الشريفين بتطوير هذه المدينة المقدسة والتي يتابعها سمو الامير عبد المجيد الذي كان صاحب فكرة انشاء هذه الشركة لمساندة جهود الدولة في تطوير المدينة المنورة وعلى كل مواطن مسئولية المشاركة في تطوير مدينته والمساهمة الفعلية في هذا المجال يعتبر بمثابة عمل وطني.

وقال سعيد بافيل العامودي نائب رئيس الغرفة التجارية الصناعية ان انشاء الشركة في المدينة المنورة يأتي في اطار الاهتمام الذي تحظى به مدينة رسول الله صلى الله عليه وسلم من خادم الحرمين الشريفين ومتابعة سمو الامير عبد المجيد الذي لا يدخر جهدا الا ويبذله في سبيل تطوير طيبة الطيبة وسيكون لهذه الشركة اثر كبير في المساهمة بالنهوض بهذه المدينة وسيكون المجال مفتوحا من خلال الشركة لتطوير العديد من المجالات والقطاعات المختلفة.

اجتماع د. بركات بالسفير القفيدي

صنعاء/واس/ استقبل وزير الداخلية في الجمهورية العربية اليمنية الدكتور عبدالله بركات امس سفير المملكة في صنعاء علي القفيدي.

وتم خلال المقابلة استعراض العلاقات الثنائية القائمة بين البلدين الشقيقين.

■■ نيابة عن الامير ممدوح :

المقبل يترأس الجلسة العمومية لجمعية الملك عبد العزيز الخيرية بتبوك

عقدت الجمعية العمومية لجمعية الملك عبد العزيز الخيرية اجتماعا مساء امس الاول رأسه نيابة عن صاحب السمو الملكي الامير ممدوح بن عبد العزيز امير منطقة تبوك وكيل الامارة المنتدب محمد المقبل وحضره اعضاء الجمعية العمومية واعضاء مجلس ادارتها.

واوضح وكيل امارة منطقة تبوك المساعد وامين عام الجمعية صالح عبد الحميد لواس انه تمت مناقشة عدة موضوعات في هذا الاجتماع ومنها التقرير المقدم من مجلس الادارة السابق عن اعمال الجمعية وما قامت به من اعمال في السنة المالية المنتهية ١٤٠٦/ ١٤٠٧ هـ.

وعرض الميزانية العمومية والحساب الختامي عن العام المالي ١٤٠٦/ ١٤٠٧ هـ وتم التصديق عليه وعرض الميزانية التقديرية للجمعية عن العام المالي الجديد ١٤٠٧/ ١٤٠٨ هـ مشيرا الى انه تم التصديق عليها جميعا.

واضاف امين عام الجمعية انه تم في هذا الاجتماع انتخاب اعضاء جدد لمجلس الادارة من بين المرشحين نظرا لانتهاء مدة المجلس السابق مع ابراء ذمة هذا المجلس ومن بين الذين تم اختيارهم صاحب السمو الملكي الامير ممدوح بن عبد العزيز امير منطقة تبوك رئيس مجلس ادارة الجمعية وكيل امارة منطقة تبوك المنتدب مقبل محمد المقبل نائب رئيس مجلس الادارة، وكيل امارة منطقة تبوك المساعد صالح عبد الحميد امين عام الجمعية وعضوية كل من الشيخ عبد العزيز الحمد، الشيخ عبد الله الفوزان، سداد الفاخري، عبد العزيز البازعي، عبد الله النجراني عبد اللطيف الطالق، عماش الحرشي حماد الجهني، صبيح المعري، عبد الكريم الجلوي، واصل العمري امين الصندوق، عبد الرحمن الحجلي، احمد الفريفي، محمد الغامدي.

□ مقبل المقبل □

واشار صالح عبد الحميد الى انه تم التعرف على اعمال نشاطات الجمعية التي انجزت خلال الفترة من ١٤٠٧/٧/١ هـ الى ١٤٠٧/٤/٣٠ هـ كما ناقش المجتمعون مشروعات الجمعية القادمة كما تم تبادل الاراء حول كيفية زيادة موارد الجمعية وتوسيع مجال خدماتها وتعدد انشطتها كما تم مناقشة ما استجد من اعمال وما يرد من اقتراحات.

وفد طلابي امريكي يصل المملكة غدا

● كتب/عبد الرحمن الداود :

يصل الى المملكة غدا الثلاثاء وفد طلابي امريكي مكون من عشرة طلاب وبعض اساتذتهم وتستمر زيارة الوفد للمملكة عدة ايام يزور خلالها العديد من مناطق المملكة وستكون البداية بمدينة الرياض حيث يزور الوفد متحف الاثار واثار الدرعية، جامعة الملك سعود، مستشفى الملك فيصل التخصصي، مؤسسة الملك فيصل الخيرية، امانة مدينة الرياض ومقر قصر الحكم، الحي الدبلوماسي بالرياض، معهد العاصمة النموذجي، استاد الملك فهد الدولي، زيارة لمبنى تلفزيون الرياض والاذاعة.

وتأتي هذه الزيارة بعد موافقة المقام السامي وبعد دعوة من وزارة المعارف وتعليم منطقة الرياض.

■■ لاول مرة في ٦ مناطق بالمملكة :

بدء تطبيق خدمة البريد الالكتروني

باناجة: النظام يتميز بالسرعة الفائقة ودقة التوزيع

بدأت وزارة البرق والبريد والهاتف المديرية العامة للبريد امس بتطبيق خدمة البريد الالكتروني كأحدث وسيلة اتصال للكلمة المكتوبة لتقديم خدمة سريعة متطورة للمواطنين.

واوضح مدير عام البريد سمير حامد باناجة ان نطاق تطبيق هذه الخدمة يقتصر على النطاق المحلي فيما بين مدن الرياض وجدة والدمام ومكة المكرمة والمدينة المنورة.

وقال باناجة في تصريح لواس ان الاستعدادات جارية على قدم وساق كي يمتد تطبيقها في النطاق الدولي قريبا.

واشار الى ان البريد الالكتروني خدمة عامة تقوم بها وزارة البرق والبريد والهاتف المديرية العامة للبريد مضمونها نقل الرسائل وما في حكمها من مستندات خطية بواسطة وسائل تقنية حديثة متطورة من مكتب بريد الصادر الى مكتب بريد المورد لتخرج صورة طبق الاصل ثم توزع الى المرسل اليه.

واوضح باناجة خصائصه من حيث السرعة والدقة والسرية وتتضح هذه السرعة في الارسال وفي التوزيع فهي بالنسبة لارسال الرسالة او المستند لا يستغرق الا ثوان معدودات اما بالنسبة للتوزيع فانها بمجرد استقبالها في المورد تظرف او تغلف ثم يصير توزيعها فورا حيث لا يستغرق ارسال الرسالة واستقبالها وتوزيعها الا بضع ساعات قلائل.

اما الدقة فيكفلها هذا الاسلوب في نقل الرسائل اذ ان الرسالة او المستند تصل صورة طبق الاصل ومن ثم تغلف ثم توزع للمرسل اليه دون تحريف او تصحيف وينطبق مبدأ السرية على موارد البريد الالكتروني كبعاث بريد الرسائل.

واستعرض مدير عام البريد نوعية الرسائل المقبولة لدى البريد الالكتروني حيث يقبل كافة الرسائل وبطاقات التهنئة والوثائق والمستندات مثل ايصالات التسليم وبيانات البيع والرسوم البيانية والهديات والمخططات.

واضاف ان على المرسل منه تدوين عنوانه كاملا مع توقيعه على اصل الرسالة مع وجوب توضيح العنوان الكامل والدقيق للمرسل اليه واثبات هوية المرسل منه وتدوين بياناتها على ظهر الرسالة المرسلة.

وقال انه روعي في التعرفة البريدية لخدمة البريد الالكتروني تقسيم العالم الى اربع مجموعات لكل مجموعة تعرفة بريدية وتضم المجموعة الاولى المملكة ودول مجلس التعاون لدول الخليج العربية والمجموعة الثانية الدول العربية الاخرى والمجموعة الثالثة الدول الاوروبية والاسيوية عدا اليابان وكوريا الجنوبية وتايلاند والمجموعة الرابعة الدول الافريقية ودول الامريكيتين الشمالية والجنوبية واليابان واستراليا ونيوزيلندا وكوريا الجنوبية وتايلاند واية دولة اخرى

واشار باناجه الى ان الخدمات الاضافية يمكن ان يطلب المرسل منه توزيع رسالته المرسلة عبر البريد الالكتروني في جهة المورد عن طريق البريد الممتاز ويضاف مبلغ خمسة ريالات لكل صفحة بعد الصفحة الثانية وبحد اقصاه خمسة عشر ريالا للارسالية المطلوب توزيعها بالبريد الممتاز داخل دولة اخرى فيستوفى الرسم الاضافي وفق ما تحدده ادارة البريد في تلك الدولة.

وتأتي هذه الخدمة بعد ان اتمت وزارة البرق والبريد والهاتف المديرية العامة للبريد والتجهيزات الاساسية في مجال التشييد والبناء فكانت الميكنة البريدية التي لازمت انشاء المباني البريدية ثم كانت الانظمة المساعدة كالرمز البريدي الذي هو مفتاح الميكنة البريدية في الفرز الالي ثم كان استحداث خدمات جديدة كخدمة البريد الممتاز لملاقاة الحاجات العملية التي تفرضها ضرورات العصر والتي بدأ تطبيقها في المملكة منذ ١٤٠٤/١٠/٨ هـ ثم كان تنفيذ خدمة اخرى جديدة هي خدمة البريد الالكتروني التي دخلت دائرة التطبيق العملي «اليوم» امس.

■■ وقعها د. الجبرتي:

اتفاقية لابتعاث اطباء سعوديين للدراسات العليا بالولايات المتحدة

□□ كتب/ يوسف التويم.

وقع وكيل وزارة الصحة المساعد لاعداد وتطوير القوى العاملة الدكتور انور الجبرتي نيابة عن وزارة الصحة اتفاقية في مجال التعاون الفني في مجال الدراسات الطبية المتقدمة وتنص الاتفاقية على ابتعاث الاطباء السعوديين للدراسات العليا.

وقد اصدرت الادارة العامة للتدريب والابتعاث بالوزارة تعليمات لمديريات الشؤون الصحية بالمناطق طلبت فيه ترشيح الاطباء الذين تنطبق عليهم شروط الابتعاث التي تضمنها التعميم

المشار اليه ومنها ان يكون المرشح حاصلا على درجة البكالوريوس في الطب والجراحة بتقدير جيد على الاقل بالاضافة الى اجادة اللغة الانجليزية.

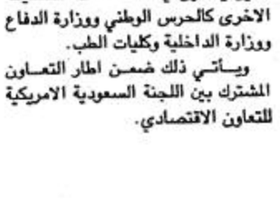
□ د. الجبرتي □

والجدير بالذكر ان هذه الاتفاقية لا تقتصر على منسوبي وزارة الصحة فحسب وانما تشمل الاطباء السعوديين الذين يعملون في القطاعات الصحية الاخرى كالحرس الوطني ووزارة الدفاع ووزارة الداخلية وكليات الطب.

ويأتي ذلك ضمن اطار التعاون المشترك بين اللجنة السعودية الامريكية للتعاون الاقتصادي.

■■ اليوم الاثنين:

مناقشة العملية التربوية بتوجيه وسط الرياض

□□ كتب/ مندوب الجزيرة.

يعقد مساء اليوم في مركز توجيه وسط الرياض اجتماع لمديري المرحلة المتوسطة والثانوية وما في مستواهما وسيتم في هذا الاجتماع مناقشة العديد من المواضيع التي تخص القضايا والمواضيع التربوية ومنها ما يتعلق بالبرنامج الصباحي في المدارس، ومتابعة المدير لواجبات الطلاب، ودرجات اعمال السنة وكذلك استخدام المدرسين للوسائل التعليمية والاشراف الصحي في المدارس وكذلك مناقشة وضع الطلاب المتأخرين دراسيا وعلاقة مدير المدرسة بالمرشد الطلابي.