فهد يرحب بفكرة مشروع القرية الصيفية بأبها

لجنة وزارية بمشاركة الأمير خالد الفيصل لدراسة وتخطيط المشروع ..

الرياض – واس – رحب صاحب السمو الملكي الامير فهد بن عبد العزيز النائب الثاني لرئيس مجلس الوزراء ووزير الداخلية بفكرة مشروع قدمه يوم امس لسموه صاحب السمو الملكي الامير خالد الفيصل امير منطقة عسير بحضور كل من معالي وزير الدولة للشئون المالية والاقتصاد الوطني الشيخ محمد ابا الخيل ومعالي وزير الدولة ورئيس الهيئة المركزية للتخطيط الشيخ هشام ناظر ويشتمل المشروع على مخططات القرية الصيفية التي كانت امارة منطقة عسير قد اعدته ضمن المشاريع التطويرية للمنطقة والتي تحرص حكومة جلالة الملك المفدى على تنفيذها وعلمت وكالة الانباء السعودية ان صاحب السمو الملكي الامير فهد بن عبد العزيز قد احال المشروع الى لجنة يشترك فيها صاحب السمو الملكي الامير خالد الفيصل وتتكون من معالي وزير الدولة للشئون المالية والاقتصاد الوطني ومعالي وزير الدولة ورئيس الهيئة المركزية للتخطيط لدراسته ثم احالته الى احدى الشركات المتخصصة لدراسته دراسة تفصيلية ومن ثم رفعه الى مجلس الوزراء لاقراره ليتم تنفيذه في اسرع وقت نظرا لما ستكون عليه منطقة عسير عقب الانتهاء من سفلتة الطريق الذي سيربطها بالطائف حيث تؤكد المصادر العلمية بان المنطقة ستصبح المصيف الاول في المملكة .

● لقطة من استقبال صاحب السمو الملكي الامير بدر بن عبد العزيز نائب رئيس الحرس الوطني لدى وصوله الى الرياض ●

الامير محمد العبد الله الفيصل في اجازة

بدأ صاحب السمو الامير محمد العبد الله الفيصل وكيل وزارة المعارف المساعد للشؤون الفنية والادارية يتمتع باجازته السنوية داخل المملكة ..

وينوب عن سموه في العمل طيلة غيابه سمو الامير فيصل بن عبد العزيز الفيصل مدير عام العلاقات والبعثات الخارجية .

رئيس التحرير يعود من بيروت

الزميل الاستاذ خالد المالك رئيس تحرير هذه الجريدة قدم من بيروت بعد ان حضر هناك معرضا تجاريا وجهت الدعوة له لحضوره .. كما انهى بعض الاعمال المتعلقة بشئون المكتب في جدة ..

الامير خالد بن فهد يزور مركز العلوم

الرياض – واس – في الساعة الحادية عشرة من صباح امس قام سمو الامير خالد بن فهد بن خالد وكيل وزارة المعارف للشئون التعليمية والادارية بزيارة لمركز العلوم والرياضيات الحديثة حيث قام بجولة استطلاعية على المركز تنفذ من خلالها المختبرات وفصول الدراسة كما اجتمع بسعادة عميد المركز الدكتور احمد ناصر باسهل واعضاء هيئة التدريس وابنائه الطلبة كما ابدى سموه ارتياحه للجهود المبذولة لتحقيق رسالة المركز في تخريج مدرسي العلوم والرياضيات .

بمناسبة اجراءات المرور الصارمة .. الحربي يقول :

طبقنا الاجراءات نظرا لتكاثر الحوادث في الرياض ... غرامات كبيرة تطبق قريبا على أصحاب البواري والأبواق المزعجة

●● قبل أيام بدأ مرور الرياض بتطبيق اجراءات حازمة وفورية على كل انسان مخالف بهدف الحد من الحوادث المرورية التي بدأ يتكاثر عددها في شوارع الرياض بشكل مزعج .

●● وفي هذا الحوار الخاطف – للجزيرة – مع الرائد «محمد الحربي» كشف عن اشياء جديدة في هذه الاجراءات حول سؤال عن دوافع هذه الاجراءات الصارمة التي بدأ يطبقها المرور قال « الحربي » :

ان المرور عمد الى ذلك بسبب تزايد الحوادث وعدم مبالاة السائقين وتهورهم وتساهلهم باتباع الانظمة المرورية .

●● وحول نوعية هذه الاجراءات قال :

هناك اجراءات كثيرة .. والان بدأنا بتطبيق النظام على الذين يخالفون الاشارة ويقطعونها بحيث يؤخذ منه « ٣٠٠ » ريال وكذلك الشأن بالنسبة لمن يسيرون بدون رخصة .. اومن يقودون سياراتهم وهم دون السن القانونية .

●● وهل هناك اشياء جديدة اجاب قائد المرور : نعم .. فستتبعها حملة صارمة على اصحاب البواري المزعجة والانوار العالية حيث ستكون عليهم غرامات باهظة .. بهدف ازالة ابواقهم وانوارهم العالية :

●● وعن نتائج هذه الغرامات التي بدأ يطبقها المرور على المخالفين قال « الحربي » :

لقد كان التأثير كبيرا والنتائج سارة في خلال هذا الاسبوع تناقصت الحوادث من ما بين (٢٥) و (٣٠) باليوم الى ما بين (١٠) و (١٢) حادثة في اليوم .

●● واخيرا قال قائد مرور نجدة الرياض :

ان المرور لا يهدف الى الاستفادة من هذه الغرامات .. وانما جاء هذا نتيجة ما رأيناه من تفاقم الحوادث واستهتار بعض السائقين .. وطلب قائد المرور من المواطنين ان يتعاونوا مع المرور في اجراءاته هذه التي هدف منها البقاء على ارواحهم وعلى ارواح اسرهم .

وشكر .. الحربي .. الصحافة .. وقال : اننا نرحب باي نقد موضوعي ونعتبره نقطة انطلاق لنا .. فنحن نتعاون جميعا لخدمة وطننا ومواطنينا .

الفيصل

شعر رشدي المعلوف

أحداث المنطقة وانهماك الدنيا بها وما اضفاه موقف جلالة الملك على المعركة العربية في وزن عالمي انتهى الى يوم فلسطين الخالد امس ، كل هذه اعادت الى الزميل الاستاذ رشدي المعلوف حنينه الى الشعر ، والى تلك الاجواء العربية العريضة التي كان الشعراء فيها يساهمون في تخليد البطولات ، فاذا به يطلع علينا بالقصيدة الاتية :

سيف العدالة في يمينك أعدل ... فاقطع فانك فيصل يا فيصل
حققت ما لم يستطع تحقيقه ... زمن يعد سرابه ويؤمل
ورددت للحق الجريح سلاحه ... نعم السلاح نصيحة لو تقبل

فاذا الكرامة غضبة مضرية ... واذا المروءة جحفل مستبسل
واذا على الامل الذي أحييته ... شعب يعانق ارضه ويقبل
يا صانع التاريخ في ايمانه ... هذا ثوابك انه المستقبل
ما كنت احسب ان بادرة النهى ... اقوى من الزلزال يوم تزلزل
حتى حزمت فزعزعت أركانها ... دنيا عن الحق المجلجل تغفل
هيبات للامر الكبير فلاحه ... ورفعت في راياته ما انزلوا

وحبست عن جسم الحضارة ورحها ... وطموحها وتركتها تتوسل
ورجعت لا متشفيا بل منذرا ... موتى الضمير ليعدلوا او يخجلوا
ملك المكارم ما ادعيت تفوقا ... في الشعر الا ان مدحك منزل
أستغفر الله العظيم وانما ... فلمى على ظما وانت المنهل
مدح الغنى عن المديح تحية ... تهدى اليك تيمنا يا فيصل

رشدي المعلوف

مطلوب مجموعة شركات للبناء

مؤسسة اسكان وتعمير تحت التأسيس بحاجة الى مجموعة شركات وطنية او اجنبية لبناء عدد كبير من الفلل والمساكن وفق احدث التصميمات الفنية والهندسية لبنائها منطقة النسيم طريق خريص • فمن يرغب من اصحاب المؤسسات الوطنية او الاجنبية التفاهم بهذا الخصوص عليه ان يكتب على العنوان التالي :–

مؤسسة الاسكان والتعمير الرياض – ص•ب ٤١٣٣

ليحدد بعد ذلك موعدا للمقابلة ٦٧٢ – ١٠

WANTED

A Grouy of Construction Companies Housing Comany (under New Construction and establishment) is in need of a group of national or foreign companies to undertake construction of a large number of villas and houses in accordance with the most modern technical and structured designs at Khurais Road Area .

For detailed information, Please contact Construction and Housing Company P.O. Box 4133, Riyadh — Saudi Arabia

بيع أراضي بالمزاد العلني بطريق خريص حي النسيم

بعون الله تعالى :

تبيع المؤسسة العقارية الكبرى أرضها الواقعة بطريق خريص – حي النسيم فئة هـ بالمزاد العلني ابتداء من عصر يوم الخميس ٢٩ شوال ٩٤ هـ وسيستمر الحراج يوميا والى اشعار اخر ، فعلى المواطنين الراغبين في الشراء الحضور بموقع الارض ومن لم يحضر من المساهمين فليس له حق الاعتراض او الشفعة وعلى المساهمين اصطحاب سندات مساهماتهم • مع العلم ان الارض مخططة ومعتمدة من تخطيط المدن وجاهزة للفسح والبناء • والله الموفق

المؤسسة العقارية الكبرى – بالرياض

ت ٦٤٦٥٨ – ٦٥٤٥٦

س•ت ٧١٦٧

اعلان

(تعلن مؤسسة جمجوم للتعهدات التجارية عن انهاء خدمات المدعو السيد / أسعد سعيد الشامي اللبناني الجنسية فكل من له أي مطالب للمذكور يتقدم في خلال شهر من الاعلان للمؤسسة والمؤسسة غير مسؤولة بعد ذلك • نشر للمعلومية والله الموفق) •

اعلان

تعلن شركة المقاولات العامة بالرياض عن حاجتها لمن يشغل وظيفة (مأمور مستودعات وكاردكس) ، شريطة توفر احد المؤهلات التالية :

١ – الثانوية العامة وخبرة ثلاث سنوات بطبيعة العمل •

٢ – أو الكفاءة المتوسطة وخبرة خمس سنوات بطبيعة العمل •

٣ – أو الابتدائية وخبرة سبع سنوات بطبيعة العمل • مع الالمام باللغة الانجليزية •

فعلى من يرغب العمل بهذه الوظيفة مراجعة مكتب العمل الرئيسي بالمنطقة الوسطى مصطحبا معه مؤهلاته الاصلية أو صورها المصدقة ، وذلك خلال اسبوع من تاريخ نشر هذا الاعلان • علما بأن الحد الادنى للراتب ألف ريال (١٠٠٠) والفرصة متاحة للسعوديين فقط •

إعلان

عن وجود وظائف بمؤسسة جمجوم للتعهدات التجارية رسام خرائط ، نجار فني ، دهان ، كهربائي ، مليس ، مركب ستاير وسجاد وورق جدران ، فكل من لديه المطلوب يتقدم الى المؤسسة بالرياض شارع الملك فيصل عمارة الرصيص رقم ٢ دور ٢ شقة ٢٠١ والله الموفق •

● يعلن تلال البراهيم العميري انه فقد حفيظة نفوس رقم ١٤٦٥ في ٢٩–١٠–١٣٧٩ هـ سجل بريدة يرجى ممن يجدها تسليمها جوازات وجنسية بريدة مع الشكر •

● يعلن شويمان بن هلال بن نجا الحربي انه فقد حفيظة نفوس رقم ٩٨٢٧ في ٢٨–٢–١٣٩٢ هـ سجل الرس يرجى ممن يجدها يسلمها جوازات وجنسية بريدة مع الشكر •

بادر الى تكييف الهواء في منزلك

واضمن لنفسك العيش على إرتفاع ١٢٠٠م دون أن تغادر المدينة

ان منزلك هو المكان الذي تقضي فيه معظم وقتك ... ففيه تنام ساعات طويلة ، وتتناول طعامك وتستقبل اصدقاءك. فبادر الى تكييف الهواء في منزلك ، وعندها تجلب اليه جو الربيع المنعش دون أن تضطر الى مغادرة المدينة. وبدون اية تكاليف اضافية تجد تحت تصرفك أمهر الاختصاصيين في العالم والخدمة التي تعتمد عليها بعد البيع .

اطلب من الموزع المحلي دراسة مجانية عما تحتاج اليه من تكييف الهواء وهو على استعداد لمساعدتك .

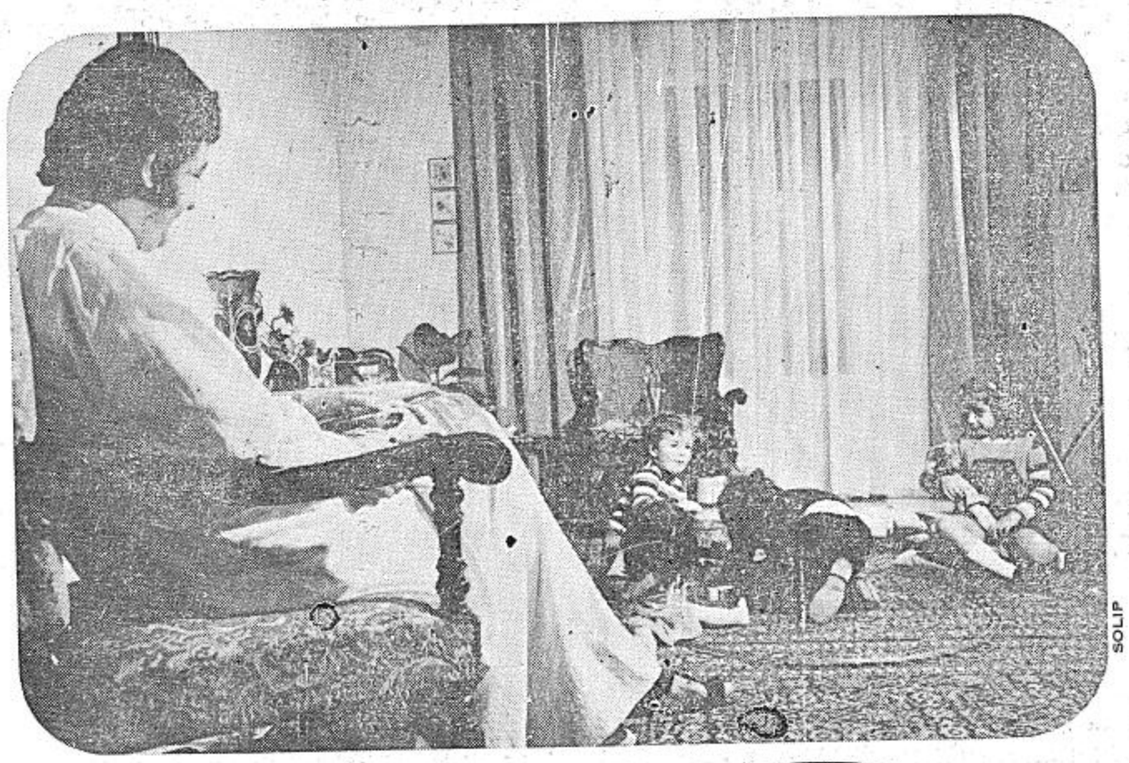

كاريير الاولى في العالم لتكييف الهواء

الموزعون الوحيدون : الشركة السعودية للتجارة والصناعة

جدة : ص.ب ٣٤٩ - تلفون ٢٩٠٦٣ - الرياض : ص.ب ٤ - تلفون ٢٨٥٩٣ - الخبر : ص.ب ٩٥ - تلفون ٤١٢٢٤ - المملكة العربية السعودية

وظائف شاغرة

تعلن شركة المشروعات والتجارة (عبدالله العنقري وشركاه) عن وجود عدد من الوظائف الشاغرة لديها بمنطقة مكة المكرمة وهي :–

١ – كهربائيين

طبيعة العمل : تركيب وتشغيل وصيانة محطات الكهرباء

المؤهلات : دبلوم من معهد معترف به في الكهرباء مع خبرة ثلاث سنوات فأكثر

٢ – ميكانيكيين

طبيعة العمل : تركيب وتشغيل وصيانة طلمبات ضخ المياه

المؤهلات : دبلوم من معهد معترف به مع خبرة ثلاث سنوات على الاقل

فعلى من يجد بنفسه الكفاءة الاتصال بمركز الشركة الرئيسي بجدة – المركز التجاري والسكني – أو صندوق بريد رقم ٤١٢ جدة • أو مكتب الشركة / مكة المكرمة تلفون ٢٠٩٥٧ •

والله الموفق