بسم الله الرحمن الرحيم

اليوم

٢٠ صفحة

الاحد ١١ ذو الحجة ١٤١٩هـ ، ٢٨ مارس (آذار) ١٩٩٩م، العدد ٩٤١٧ ـ السنة السادسة والثلاثون

جريدة يومية تصدر عن دار اليوم للصحافة والطباعة والنشر بالدمام
AL-YAUM A daily news paper published in Dammam

SUNDAY MARCH. 28, 1999. DHU ALHIJJAH 11, 1419 AH. 9417 - V36

٢ ريال

خادم الحرمين وولي العهد يهنئان الحجاج وعموم المسلمين بالعيد

جموع الحجيج تصلي العيد بالمسجد الحرام وتعود للاستقرار في منى

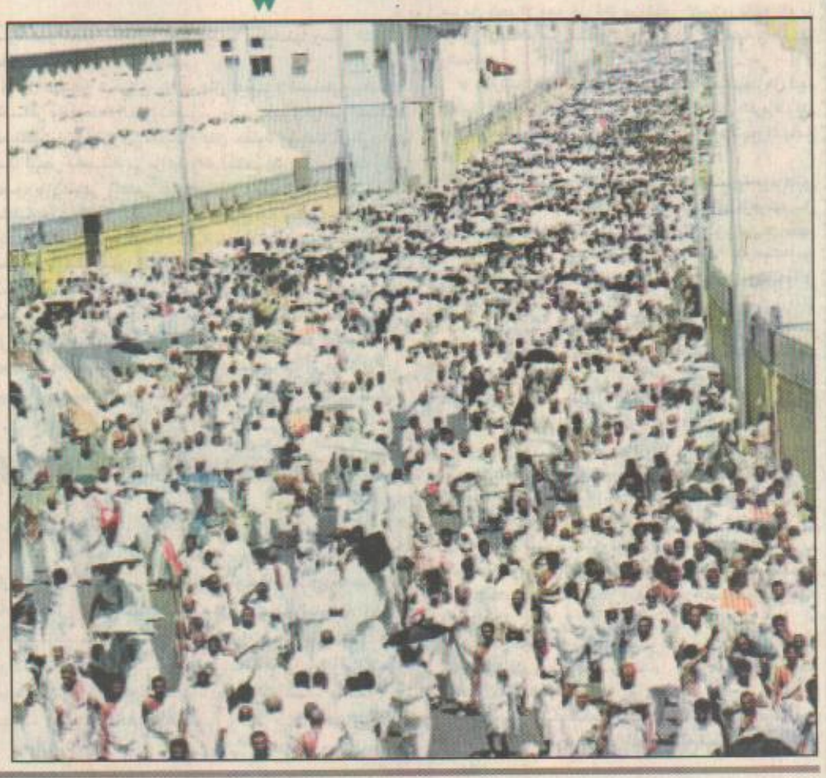

منى/مكة المكرمة/بعثة اليوم

هنأ خادم الحرمين الشريفين الملك فهد بن عبدالعزيز وصاحب السمو الملكي الأمير عبدالله ابن عبدالعزيز ولي العهد ونائب رئيس مجلس الوزراء ورئيس الحرس الوطني حجاج بيت الله الحرام والمواطنين والمقيمين والشعوب العربية والاسلامية بعيد الاضحى المبارك.

وابتهلا الى الله العلي القدير في كلمة القاها وزير الاعلام د. فؤاد الفارسي ان يجعله عيدا سعيدا على الجميع.

من جهة أخرى تابع خادم الحرمين الشريفين الملك فهد بن عبدالعزيز آل سعود انفاذ مراحل الخطة العامة التي وضعتها المملكة لحج هذا العام، واطمأن ـ حفظه الله ـ بالاطلاع على خلاصة تقارير مراحل تحركات جموع الحجيج حتى استقر جمعهم على صعيد منى في المرحلة الرابعة لخطة تصعيد الحجاج.. وتشرق شمس اليوم الاحد أول أيام التشريق على جموع حجاج بيت الله الحرام على صعيد منى الطاهر وهم يتمتعون بفضل الله بالأمن والأمان ثم بفضل ما هيأته حكومة خادم الحرمين الشريفين الملك فهد بن عبدالعزيز وسمو ولي عهده الأمين من استعدادات توزعت على كامل مساحة مشعر منى لتكون في متناول ضيوف الرحمن بما يعينهم للانصراف الى أداء عباداتهم ونسكهم في يسر وسهولة ويقوم الحجاج عقب زوال شمس اليوم برجم الجمار بدءا بالجمرة الصغرى فالوسطى فالكبرى.

وقد استقرت جموع حجاج بيت الله الحرام أمس في منى لقضاء يوم النحر وأيام التشريق بعد وقوفهم على صعيد عرفة والمبيت بمزدلفة، واداء بعضهم صلاة عيد الأضحى المبارك في رحاب بيت الله الحرام، وقد تم انتقال الحجاج من مزدلفة الى منى وهي المرحلة الرابعة من مراحل تنقل الحجاج بكل سهولة ويسر.

وبادر ضيوف الرحمن فور وصولهم الى منى الى رمي جمرة العقبة تأسيا بسنة الرسول ـ صلى الله عليه وسلم ـ وتوجه البعض منهم الى بيت الله الحرام لاداء طواف الافاضة فيما قام البعض الآخر بالحلق والتقصير والاخر بادر بنحر هديه او اضحيته، وقد أدى حجاج بيت الله الحرام صباح أمس السبت صلاة عيد الاضحى المبارك في المسجد الحرام بمكة المكرمة في اجواء آمنة مطمئنة يغشاها الخشوع والخضوع لله سبحانه والتوجه اليه بقلوب يغمرها الايمان.

وقد شهد المسجد الحرام منذ الساعات الأولى من صباح أمس تدفق الآلاف من حجاج بيت الله الذين أدوا طواف الافاضة وصلاة العيد حيث امتلأت بهم أدواره العلوية والساحات المحيطة به، وشهدت الطرق المؤدية للمسجد الحرام كثافة بشرية هائلة لحركة المشاة وكثافة مرورية في ارتال السيارات، واتصفت الحركة المرورية بالانسيابية نتيجة لشبكات الطرق والانفاق. واشارت التقارير المرورية والصحية الى ان جموع حجاج بيت الله الحرام يتمتعون ولله الحمد بصحة جيدة وان حركة المرور سارت بشكل منتظم دون حدوث اختناقات او حوادث حيث سلك حجاج بيت الله الحرام الراكب والراجل منهم الطرق الفسيحة التي تربط مزدلفة بمنى فمكة المكرمة. وأكد صاحب السمو الملكي الأمير سعود بن عبدالمحسن نائب امير منطقة مكة المكرمة نائب رئيس لجنة الحج المركزية ان الحالة الامنية مطمئنة وممتازة ولله الحمد والمنة وكل الأمور تتجه في طريقها الصحيح حسب ما خطط له، وقال معالي وزير الصحة الدكتور اسامة عبدالمجيد شبكشي ان الحالة الصحية جيدة وجميع ضيوف الرحمن في صحة وعافية ولله الحمد.

التفاصيل بالداخل

خادم الحرمين الشريفين يستقبل المهنئين بالعيد

منى/واس

استقبل خادم الحرمين الشريفين الملك فهد بن عبدالعزيز آل سعود «حفظه الله» بالديوان الملكي بقصر منى امس أصحاب السمو الملكي الامراء وأصحاب الفضيلة العلماء والمشايخ وأصحاب المعالي الوزراء وعددا من ضيوف المملكة العربية السعودية من حجاج دول مجلس التعاون لدول الخليج العربية وكبار المسئولين وجمعا غفيرا من المواطنين الذين قدموا للسلام عليه أيده الله وتهنئته بعيد الاضحى المبارك.

وحضر الاستقبال صاحب السمو الملكي الامير عبدالله بن عبدالعزيز ولي العهد ونائب رئيس مجلس الوزراء ورئيس الحرس الوطني وصاحب السمو الملكي الامير بندر بن عبدالعزيز وصاحب السمو الملكي الامير سلطان بن عبدالعزيز النائب الثاني لرئيس مجلس الوزراء ووزير الدفاع والطيران والمفتش العام واصحاب السمو الملكي الامراء.

«طالع ص٤»

سمو ولي العهد يصل إلى منى لقضاء أيام التشريق

منى ـ واس

بحفظ الله ورعايته وصل صاحب السمو الملكي الأمير عبدالله بن عبدالعزيز ولي العهد ونائب رئيس مجلس الوزراء ورئيس الحرس الوطني الى منى أمس لقضاء ايام التشريق بها واكمال مناسك الحج اقتداء بالسنة النبوية الشريفة.

وقد وصل في معية سموه اصحاب السمو الملكي الامراء وعدد من المسؤولين.

وكان صاحب السمو الملكي الأمير عبدالله بن عبدالعزيز ولي العهد ونائب رئيس مجلس الوزراء ورئيس الحرس الوطني قد غادر مزدلفة بعد صلاة فجر أمس بعد ان قضى بها ليلة عند المشعر الحرام اقتداء بسنة النبي ـ صلى الله عليه وسلم.

سمو أمير الشرقية وسمو نائبه يتقدمان المصلين بالدمام

الدمام ـ عبدالله الغشري

تقدم صاحب السمو الملكي الأمير محمد بن فهد بن عبدالعزيز أمير المنطقة الشرقية وصاحب السمو الملكي الأمير مشاري بن سعود بن عبدالعزيز وكيل الحرس الوطني بالمنطقة الشرقية وصاحب السمو الملكي الأمير سعود بن نايف ابن عبدالعزيز نائب امير المنطقة الشرقية وصاحب السمو الأمير مشاري ابن عبدالله بن مساعد ووكيل امارة المنطقة الشرقية جموع المصلين في صلاة عيد الاضحى المبارك بمصلى العيد الكبير بمخطط ٧٥ بالدمام.

وقد أم المصلين فضيلة رئيس المحاكم الشرعية بالمنطقة الشرقية الشيخ محمد بن زيد ال سليمان الذي حث المصلين في خطبتي الصلاة على تقوى الله عز وجل وطاعته واتباع سنة نبيه محمد صلى الله عليه وسلم واخلاص العبادة لله والتمسك بالشريعة الاسلامية وبين فضيلته للمصلين فضل هذه الشعيرة وأحكامها وما تهدف اليه.

كما تطرق الشيخ آل سليمان الى حكم الاضحية ومشروعيتها وشروط صحة الاضحية المجزية وطريقة توزيعها وحث المصلين على احياء هذه الشعيرة العظيمة وأمر المصلين بالمحافظة على الصلاة في جماعة والأمر بالمعروف والنهي عن المنكر والبعد عن جميع المحرمات والمفاسد والتطهر من الذنوب.

وفي ختام خطبتي الصلاة دعا الله ان يعز الاسلام والمسلمين وينصرهم على اعداء الدين وان يوحد صفوفهم وكلمتهم ويجعل هذا البلد آمنا مطمئنا.

• سمو أمير الشرقية يؤدي صلاة العيد أمس

تصوير ـ أمجد أفضل

طالع ص٥

سمو النائب الثاني يستقبل المهنئين بالعيد

منى ـ بعثة اليوم ـ واس

استقبل صاحب السمو الملكي الامير سلطان بن عبدالعزيز النائب الثاني لرئيس مجلس الوزراء ووزير الدفاع والطيران والمفتش العام في منى امس اصحاب السمو الملكي الامراء والمعالي الوزراء واصحاب الفضيلة العلماء والمشائخ وعددا من المواطنين الذين قدموا للسلام على سموه وتهنئته بعيد الاضحى المبارك.

سمو الأمير نايف يستقبل وزير الداخلية المغربي

مكة المكرمة ـ بعثة اليوم ـ واس

استقبل صاحب السمو الملكي الأمير نايف بن عبدالعزيز وزير الداخلية ورئيس لجنة الحج العليا بمكتب سموه بمكة المكرمة الليلة قبل الماضية معالي وزير الداخلية بالمملكة المغربية الشقيقة ادريس البصري الذي يؤدي مناسك الحج لهذا العام. وتم خلال الاستقبال تبادل الاحاديث الودية.

وحضر الاستقبال صاحب السمو الملكي الأمير أحمد بن عبدالعزيز نائب وزير الداخلية وصاحب السمو الملكي الأمير محمد بن نايف بن عبدالعزيز ومستشار سمو وزير الداخلية الدكتور عبدالرحمن الجماز.

سمو ولي العهد يستقبل المهنئين بالعيد ويتلقى اتصالا هاتفيا من أمير البحرين

طالع ص٣

الأمير مشاري يستقبل المهنئين بالعيد

الدمام ـ عبدالله الغشري

استقبل صاحب السمو الملكي الأمير مشاري ابن سعود بن عبدالعزيز آل سعود وكيل الحرس الوطني بالمنطقة الشرقية المهنئين بعيد الأضحى المبارك صباح أمس بمقر نادي اسكان الحرس الوطني بالمنطقة الشرقية.. حيث تلقى سموه التهاني والتبريكات بعيد الاضحى من ضباط الحرس الوطني بالشرقية وعدد من كبار الضباط بمختلف القطاعات العسكرية بالشرقية. كما استقبل سموه عددا من المسئولين ورجال الاعمال والاعيان والوجهاء بالمنطقة. كما استقبل صاحب السمو الملكي الأمير مشاري بن سعود بن عبدالعزيز مساء أمس قادة وضباط الحرس الوطني بمحافظة الاحساء وجموعا من المواطنين الذين قدموا للسلام على سموه وتهنئته بحلول عيد الاضحى المبارك.

• الأمير مشاري يستقبل جموعا من المواطنين تصوير ـ أمجد أفضل

خادم الحرمين الشريفين يتلقى مزيدا من برقيات التهاني بالعيد

خادم الحرمين الشريفين يستقبل قادة وضباط أمن الحج

سمو النائب الثاني يرفع تهاني القوات المسلحة لخادم الحرمين الشريفين

سمو ولي العهد يتلقى مزيدا من برقيات التهاني بالعيد

سمو ولي العهد وسمو النائب الثاني يتبادلان برقيتي تهنئة بالعيد

.....طالع ص٤

تسعى لتأجيل إعلانها لمدة عام

واشنطن تعارض قرار الاتحاد الأوروبي المؤيد لاقامة دولة فلسطينية

واشنطن ـ برلين /العواصم / وكالات الانباء

انتقدت وزارة الخارجية الامريكية قرار قمة الاتحاد الاوروبي في برلين المؤيد «لخيار اقامة دولة» فلسطينية.

وكان الاتحاد الاوروبي قد اعلن تأييده «لخيار اقامة دولة فلسطينية وتحقيق هذا الحق بسرعة». واعلن الناطق باسم وزارة الخارجية الامريكية جيمس روبن أمس الاول الجمعة انه «من الواضح ان هناك وجهات نظر لاتتفق فيها الولايات المتحدة مع الاتحاد الاوروبي». الا انه اعتبر اشارة الاتحاد الاوروبي الى ضرورة اجراء مفاوضات سريعة لتحديد الوضع النهائي للاراضي الفلسطينية « مهمة جدا «وذكر ان الولايات المتحدة كانت تسعى الى تسريع تلك المفاوضات . واقر بان المفاوضات «يجب ان لاتطول الى مالا نهاية » الا انه كرر معارضة الولايات المتحدة اعلان السلطة الفلسطينية الاستقلال « من جانب واحد ».

وندد رئيس الوزراء الاسرائيلي بنيامين نتنياهو في بيان بمشروع الاعلان للدول الـ١٥ حتى قبل ان يتبناه رؤساء الدول والحكومات المجتمعون في برلين. واكد الرئيس الفلسطيني ياسر عرفات مرارا نيته اعلان الدولة الفلسطينية في الرابع من مايو المقبل موعد انتهاء المرحلة الانتقالية للحكم الذاتي بموجب اتفاقات اوسلو الموقعة عام ١٩٩٣ لكنه شدد على ان القيادة الفلسطينية لم تتخذ قرارا نهائيا بعد .

وكان الاتحاد الاوروبي والولايات المتحدة ومصر طلبوا مرارا من عرفات التخلي عن موعد الرابع من مايو المقبل لاعلان الدولة الفلسطينية الذي يصادف قبيل الانتخابات العامة الاسرائيلية المقررة في ١٧ مايو. وكان عرفات قد قام في الاونة الاخيرة بجولة في عدد من العواصم الرئيسية في العالم ركز فيها على العواصم الاوروبية لحشد التأييد لخطة إعلان الدولة . واعرب الاتحاد الاوروبي في الماضي عن تخوفه من احتمالات أن يؤثر الاعلان المبكر عن قيام الدولة الفلسطينية على الوضع السياسي الداخلي في إسرائيل. وجاء في بيان الاتحاد الاوروبي الصادر الجمعة في برلين في ختام قمة الاتحاد التي استغرقت يومين أن « الاتحاد الاوروبي يعيد تأكيد حق الفلسطينيين الثابت والقاطع في تقرير المصير بما في ذلك اختيار إقامة الدولة فإنه يتطلع لتحقيقهم لهذا الحق في وقت مبكر».

الناتو يهدد بتقديم منفذيها لمحكمة جرائم الحرب

الصرب ينفذون مذابح «تطهير» في كوسوفا

كوسوفا /بروكسل/الوكالات

قالت مصادر جيش تحرير كوسوفا امس السبت ان مجموعات تابعة للقوات شبه العسكرية الصربية ذبحت عدة مئات من الالبان في مدينة دياكوفيتشا الجنوبية بعد ان قصفت قوات حلف شمال الاطلسي ثكنات محلية.

وقالت مصادر البانية انه عثر على نحو ٧٠ جثة في منزلين فقط لكن مئات الاشخاص قتلوا في انحاء البلدة. وغادر المراقبون الاجانب كوسوفا قبل ان يبدأ حلف الاطلسي عملياته الجوية هذا الاسبوع واصدر الصرب اوامرهم لمعظم الصحفيين الاجانب بمغادرة يوغوسلافيا. ويسكن بلدة دياكوفيتشا التي تقع قرب الحدود مع البانيا البان مسلمون بنسبة ١٠٠ في المئة تقريبا. وقال جيش تحرير كوسوفا انه تمكن من اتصال بشهود عيان شاهدوا مجموعات ترتكب اعمال قتل في المدينة تحت جنح الظلام. من جانبه تعهد حلف شمال الاطلسي الذي لم ينف هذه المعلومات امس السبت بتعقب مجرمي الحرب الصرب وسط تقارير عن فوضى وعمليات مذابح عرقية في كوسوفا. وقال المتحدث باسم الحلف جيمي شي بعد ان شنت طائرات الحلف اكبر هجمات جوية لها على الصرب حتى الان "حصلنا على تقارير بالفعل. سنتحقق منها ". واضاف لراديو هيئة الاذاعة البريطانية " سيكون لدينا دليل لبدء محاكمات في المستقبل عن جرائم حرب ضد من يرتكبون تلك المذابح ". ومع ظهور تقارير عن انتقام القوات الصربية من البان كوسوفا المسلمين بسبب هجمات حلف الاطلسي تعهد مسؤولون امريكيون ايضا بانه سيكون هناك ثمن لاي اعمال انتقامية. وقال شي "هناك دليل متزايد من عدد من المصادر المختلفة عن وقوع اشياء مروعة في كوسوفا.. انهم ببساطة يهاجمون الالبان من اجل قتل الالبان ومن بينهم مفكرون ".

طالع ص ١٨

المؤسسة العالمية للاستقدام
وفر وقتك تخليص التأشيرة مجاناً
أندونيسيا . سريلانكا . خط سريع أسبوعين
الفلبين . بنجلاديش . الهند
استعداد تام لكافة الدول . نقبل بطاقة الفيزا
الخبر : شارع الملك خالد تقاطع ٢٢/٢٣
هاتف : ٨٦٤٤٦٢٢/٨٩٥٣٩٦٩/٨٦٤٧٥٣٢

الوطن
اليوم
AL-YAUM

سفريات الجزيرة
تقدم أفضل الأسعار للرحلات السياحية وفنادق البحرين

جميع فنادق البحرين (خدمة ٢٤ ساعة) الأسعار للغرفة المزدوجة	الريجنسي ++٤٠٠	هوليدي ان ++٤٠٠	المريديان ++٦٠٠	الدبلومات ++٤٠٠
	هلتون ++٤٠٠	كونكورد ٢٠٠	بيسان ٢٢٠	اليمامة ١٧٠
اقطع هذا الاعلان واحصل على هدية مجانية	أطلس ٢٣٠	فيتيسيا ٢٥٠	منامة تاور ٢٩٠	كازابلنكا ٢١٠
الاقامة لمدة ٨ أيام	دبي ١٥٣٠	القاهرة ٢١٩٠	بيروت ٢٧٥٠	سوريا ٢٧٥٠
	المغرب ٣٧٧٠	سنغافورة ٣٨٠٠	ماليزيا ٣٦٢٠	لندن ٤٧٢٠

السعر اعلاه بالريال للفرد في الغرفة المزدوجة + تذكرة السفر . للحجزت السعودية ٠٣/٨٩٧٢٣٤٥ . البحرين ٦٩٢٠٠٠

في كلمة بمناسبة العيد

خادم الحرمين الشريفين وسمو ولي العهد يهنئان الحجاج وعموم المسلمين

منى ـ واس

وجه خادم الحرمين الشريفين الملك فهد بن عبدالعزيز آل سعود وصاحب السمو الملكي الأمير عبدالله بن عبدالعزيز ولي العهد ونائب رئيس مجلس الوزراء ورئيس الحرس الوطني كلمة الى المواطنين والأمتين العربية والاسلامية بمناسبة عيد الاضحى المبارك للعام ١٤١٩هـ.

وتشرف بالقاء الكلمة السامية عبر الاذاعة والتلفاز معالي وزير الاعلام الدكتور فؤاد بن عبدالسلام الفارسي.. وفيما يلي نص الكلمة..

الحمد لله الذي جعل الشمس ضياء والقمر نورا و قدره منازل لمعرفة السنين والحساب وجعل الأهلة مواقيت للناس والحج.

والصلاة والسلام على سيدنا ونبينا محمد الذي أرسله الله هدى ورحمة للعالمين.

أيها الأخوة المواطنون

أيها الأخوة حجاج بيت الله الحرام

أيها المسلمون في كل مكان

السلام عليكم ورحمة الله وبركاته..

بالأمس القريب التاسع من شهر ذي الحجة ١٤١٩هـ وقف اخواننا حجاج بيت الله الحرام على صعيد عرفات أخوة متحابين في الله يلهجون بالتلبية والدعاء وينطقون بلسان واحد شعارهم الخالد لا إله إلا الله محمد رسول الله.

ومع اشراقة صباح هذا اليوم العاشر من شهر ذي الحجة استقبل الحجاج والمسلمون في مشارق الأرض ومغاربها عيد الاضحى المبارك بقلوب عامرة بالايمان وهم يحتفون بهذه المناسبة العظيمة ويحيونها بالتهليل والتكبير وذبح الأضاحي أسوة بما فعله رسول الهدى محمد عليه أفضل الصلاة والسلام.

وفي هذا اليوم الأغر يوم عيد الاضحى المبارك يسرنا ان نتوجه بالتهنئة البالغة للاخوة المواطنين والمقيمين ولحجاج بيت الله الحرام وهم يستكملون نسكهم في ظل الأمن والاطمئنان والتسهيلات التي وفرتها هذه البلاد.

كما نتوجه بالتهنئة البالغة لجميع اخواننا المسلمين في مشارق الأرض ومغاربها مبتهلين الى الله العلي القدير ان يجعله عيدا سعيدا حافلا بالخير واليمن والمسرات وأن يعيد الجميع لأمثاله أعواما عديدة وأزمنة مديدة وهم في أتم الصحة والسعادة وأمة الاسلام في أعز شان وأحسن حال أمنا واطمئنانا وسؤددا ورغد عيش.

كما نبتهل إلى الله العلي القدير أن يجعل حج اخواننا ضيوف الرحمن حجا مبرورا وسعيهم مشكورا وأن يعودوا الى ديارهم وأوطانهم لتزداد فرحتهم بلقيا أهليهم وذويهم وهم سالمون غانمون مستبشرون.

وكل عام وانتم بخير.

والسلام عليكم ورحمة الله وبركاته.

خادم الحرمين الشريفين

سمو ولي العهد

سمو ولي العهد يستقبل المهنئين بالعيد ويتلقى اتصالا هاتفيا من أمير البحرين

منى ـ واس

استقبل صاحب السمو الملكي الأمير عبدالله بن عبدالعزيز ولي العهد ونائب رئيس مجلس الوزراء ورئيس الحرس الوطني في منى امس أصحاب السمو الملكي الأمراء وأصحاب الفضيلة العلماء والمشايخ وأصحاب المعالي الوزراء وكبار المسئولين الذين هنأوا سموه بعيد الاضحى المبارك.

وحضر الاستقبال صاحب السمو الملكي الأمير سلطان بن عبدالعزيز النائب الثاني لرئيس مجلس الوزراء ووزير الدفاع والطيران والمفتش العام وصاحب السمو الملكي الأمير نواف بن عبدالعزيز وصاحب السمو الملكي الأمير عبدالاله بن عبدالعزيز أمير منطقة الجوف وصاحب السمو الملكي الأمير سعود الفيصل وزير الخارجية وصاحب السمو الملكي الفريق ركن متعب بن عبدالله بن عبدالعزيز نائب رئيس الجهاز العسكري بالحرس الوطني وقائد كلية الملك خالد العسكرية وصاحب السمو الأمير تركي بن عبدالله بن محمد ال سعود وصاحب السمو الملكي الأمير عبدالعزيز بن عبدالله بن عبدالعزيز المستشاران في ديوان سمو ولي العهد وصاحب السمو الملكي الأمير عبدالعزيز بن نواف بن عبدالعزيز وأصحاب السمو الملكي الأمراء.

وقد تناول الجميع طعام الغذاء على مائدة سمو ولي العهد.

كما تلقى صاحب السمو الملكي الأمير عبدالله بن عبدالعزيز ولي العهد ونائب رئيس مجلس الوزراء ورئيس الحرس الوطني اتصالا هاتفيا امس من اخيه صاحب السمو الشيخ حمد بن عيسى آل خليفة أمير دولة البحرين.

وهنأ سمو أمير دولة البحرين سمو ولي العهد خلال الاتصال بعيد الاضحى المبارك متمنيا أن يعيده الله سبحانه وتعالى على شعب المملكة العربية السعودية والأمتين العربية والاسلامية وقد تحقق لهم ما يصبون اليه من تقدم وازدهار.

وأعرب صاحب السمو الملكي الأمير عبدالله بن عبدالعزيز عن تقديره لما عبر عنه سمو الشيخ حمد بن عيسى من مشاعر نبيلة متطلعا ـ حفظه الله ـ في هذه المناسبة الاسلامية المباركة أن ينعم الله عز وجل على الأمتين العربية والاسلامية بالأمن والاستقرار والتقدم.

الفريق بلال: تصعيد الحجاج إلى عرفات تم في أجواء آمنة

المشاعر المقدسة ـ بعثة اليوم

تابعت قيادات قوات أمن الحج تحركات حجاج بيت الله الحرام في مشعر عرفات وكان لانتشار رجال الأمن على الطرق المؤدية الى عرفات والشوارع الداخلية بها له الأثر الكبير سواء لطرق المشاة وخطوط سير السيارات.

وأكد معالي مدير الأمن العام الفريق أول احمد بلال ان رجال الأمن قدموا الكثير من الخدمات المميزة لمساعدة الحجاج على كافة الطرق وان طائرات المتابعة الجوية ساهمت بشكل جديد في تسهيل وتيسير حركة وقامت بتصوير الحركة في مناطق المشاعر المقدسة والطرق المؤدية اليها للتأكد من انتظام الحركة وانسيابها مؤكدا ان الحجاج بخير ولم يتعرضوا لحوادث تذكر وقد امضوا اوقاتهم في أجواء روحانية آمنة مطمئنة.

وأشاد بتوجيه ومتابعة صاحب السمو الملكي الأمير نايف بن عبدالعزيز وزير الداخلية ورئيس لجنة الحج العليا وصاحب السمو الملكي الأمير ماجد بن عبدالعزيز أمير منطقة مكة المكرمة ورئيس لجنة الحج المركزية وسمو نائبيهما الذي كان له الأثر الجيد في حشد قوى كافة رجال الأمن وتقديم خدمات الأمن والسلامة لحجاج بيت الله الحرام وازالة كل العوائق التي قد تعترض سير الحجاج ليؤدوا مناسك حجهم في يسر وسهولة.

نجاح خطة الحج يعني تحقيق معادلة توجيه مليوني حاج في ٤ مواقع خلال ٤٨ ساعة

المشاعر المقدسة ـ بعثة اليوم

استقر ركب ضيوف الرحمن في مشعر منى في آخر مراحل خطة تنقل الحجيج بين المشاعر المقدسة وهي المرحلة الرابعة، لقضاء يوم النحر وأيام التشريق اقتداء بسنة النبي الكريم صلى الله عليه وسلم ولقوله عليه الصلاة والسلام (خذوا عني مناسككم).

استقر جمع حجاج بيت الله الحرام تغشاه السكينة والاجلال وتحفه رعاية المولى بنبل الغاية والانقياد بالطاعة لله، ثم بفضل تلك الجهود التي وفرتها حكومة المملكة العربية السعودية وبمتابعة شخصية من خادم الحرمين الشريفين الملك فهد بن عبدالعزيز وصاحب السمو الملكي الأمير عبدالله بن عبدالعزيز ـ حفظهما الله ـ لكافة مراحل تصعيد وتحرك جموع الحجيج. ويظل الحج أول الأولويات في اهتمام قيادة هذه البلاد التي تجند طاقاتها وامكاناتها المادية والبشرية استشعارا منها بعظم المسئولية وأداء للامانة، ولعل المتتبع والراصد للاحاطة بحجم تلك الجهود يلمس ما يجسد ذلك الاهتمام ومن أولى تلك القراءات هو القدرة على تحقيق السرعة والانسيابية في تحريك مليوني حاج ضمن مواعيد زمانية ومعالم مكانية محددة، فيتم تحريك وتصعيد تلك الجموع خلال ٤٨ ساعة عبر ٤ مواقيت مكانية ذات رقعة مساحية محدودة تبدأ بمنى لقضاء يوم التروية، ثم الى صعيد عرفات حيث يشهد الحجاج يوم الوقفة الكبرى، وبعد مغيب الشمس في نفس اليوم أي بعد أقل من ١٢ ساعة تبدأ نفرة تلك الجموع المؤمنة الى المزدلفة حيث يبيتون بها وبعد ان يؤدوا صلاة الفجر يبدأ الركب بالتحرك منها إلى منى ليستقر جمع الحجيج يوم النحر فيها وأيام التشريق ويتم الحجاج مناسكهم.

ان عناصر اختلاف اللغات والثقافات والمفاهيم والسلوكيات تنصهر فوارقه في رابطة الدين التي تجمع هذه الأعداد الغفيرة تلبية للنداء الخالد فيما يبذله الجميع من أجل تهيئة السبل، وبهذا آن لنا ان نتصور حجم المسئولية الملقاة على عاتق المسئولين في هذه البلاد لتمكين الحاج من أداء واتمام نسكه بكل يسر وسهولة.

وازداد مشعر منى جمالا بحاضره وأضيف الى أصل شرف موقعها، لم يكن مشعر منى إلا مدينة دبت فيها الحياة باكتمال واستقرار جمع الحجاج وتداخلت فيها حركة تلك الجموع بين راكب وراجل منشغل بتادية طاعة أو ساعيا الى تادية نسك، صور تلو صور تنوع أفرادها ولكنهم جميعا على اختلاف الوانهم وأجناسهم يؤدون شعائر فريضة دينية جمعهم لها أمر إلهي، و انشغل ضيوف الرحمن في تادية مناسكهم فيما توفرت في محيط المناطق المخصصة لسكنهم أو على طول المسارات التي يسلكونها من احتياجاتهم الأساسية من تموينية وصحية وكهرباء واتصالات حديثة.

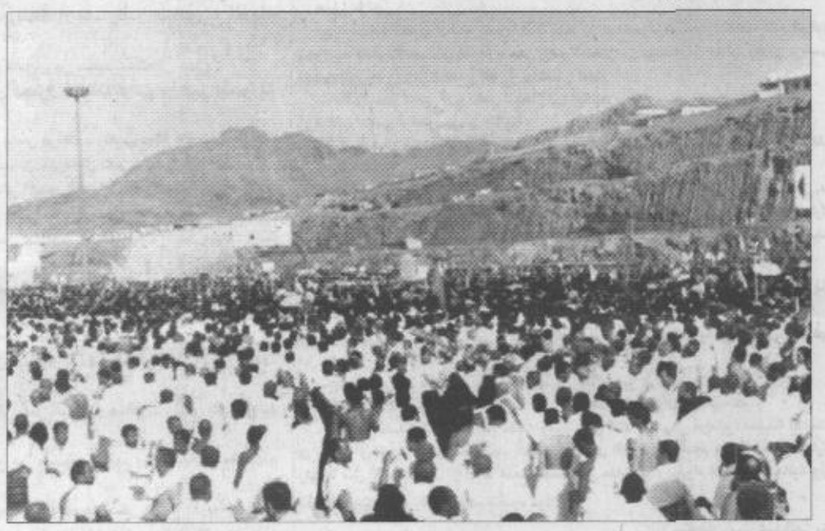

الأمير ماجد يؤكد نجاح خطة تفويج الحجاج

الامير ماجد بن عبدالعزيز

المشاعر المقدسة ـ بعثة اليوم

أكد صاحب السمو الملكي الأمير ماجد ابن عبدالعزيز أمير منطقة مكة المكرمة رئيس لجنة الحج المركزية نجاح خطة تفويج الحجاج لهذا العام لرمي جمرة العقبة مشيرا إلى أن الخطة حققت بفضل الله ثم بجهود رجال الأمن أهدافها لسلامة ضيوف الرحمن سواء على جسر الجمرات أو الطريق السفلي.

وأبدى سموه ارتياحه وسروره لنجاح الخطة وحمد الله ان وفق حجاج بيت الله الحرام لأداء فريضة الحج بكل يسر وسهولة.

وأكد معالي وزير الحج الدكتور محمود سفر ان نجاح تفويج الحجاج لرمي الجمرات جاء بتوفيق الله ثم لتنفيذ الخطة بإحكام مشيرا إلى انها حققت الأهداف المرجوة.

وأكد ان حكومتنا الرشيدة حرصت ولا تزال على انشاء الجسور والممرات المناسبة والعالية الكفاءة ذات المداخل والمخارج المنفصلة تحاشيا لتقابل الحجاج ومنعا للازدحام كما ان هذه الخطة ما هي إلا زيادة في الحرص على سلامة ضيوف الرحمن.

معهد خادم الحرمين الشريفين يكثف أبحاث البيئة والهاتف الجوال

المشاعر المقدسة ـ بعثة اليوم

أكد معالي الدكتور سهيل بن حسن قاضي مدير جامعة أم القرى ان معهد خادم الحرمين الشريفين لابحاث الحج يسعى في كل عام للبحث عن جوانب مفيدة وجديدة في الابحاث والتي لم يجر البحث أو الدراسة عنها في الأعوام السابقة وان ابحاث معهد خادم الحرمين الشريفين تتركز على البيئة والصحة وايجاد ابحاث للتخلص من الفضلات والنفايات الموجودة في منطقة المشاعر المقدسة ومكة المكرمة. وأشار معاليه إلى أن المعهد مهتم بتشخيص الخطر الناجم عن الاتصالات السلكية واللاسلكية والابراج المنتشرة على سفوح الجبال والأجهزة الهاتفية المحمولة التي تصدر عنها اشعاعات وذبذبات ذات نتائج سيئة على الصحة العامة وان احدى دراسات البحوث للمعهد في هذا العام هي التجربة الجديدة لإيجاد بدائل لوسائل الطبخ بدلا من الغاز.

وأشاد معاليه بما يحظى به المعهد من دعم مادي ومعنوي متواصل من لدن خادم الحرمين الشريفين الملك فهد بن عبدالعزيز ـ حفظه الله ـ مما مكن العاملين من القيام بالمهام المناطة بهم سواء للدراسات أو الابحاث والتجارب التي يجريها المعهد للارتقاء بمستوى نوعية الخدمات التي تقدم لحجاج بيت الله الحرام والمواطنين.

انخفاض نسبة الحجاج التائهين بالمشاعر

المشاعر المقدسة ـ بعثة اليوم

اكدت التقارير الصادرة من مؤسسات الطوافة انخفاض نسبة الحجاج التائهين بالمشاعر المقدسة واشارت الى ان الاحصائيات الاولية اكدت انخفاض النسبة بشكل واضح نتيجة للمشاريع الكبيرة والتنسيق المقنن للطرق الموصلة للمشاعر المقدسة واللوحات الارشادية بلغات مختلفة وجهود رجال الامن بجميع القطاعات والكشافة سهلت على حجاج بيت الله الحرام الوصول الى مخيماتهم بكل يسر وسهولة.

تشغيل اكثر من ١٥ محطة ارصاد جوية بـ«منى»

المشاعر المقدسة ـ بعثة اليوم

في اطار الاهتمام الكبير الذي توليه حكومتنا الرشيدة لحجاج بيت الله الحرام والاطمئنان على صحتهم تم تشغيل اكثر من خمس عشرة محطة للارصاد الجوية الثابتة منها والمتحركة بمشعر منى لرصد التاشيرات الطارئة على طبقات الجو العليا ورصد وتسجيل درجات الحرارة والرطوبة والاشعاع الشمس واتجاه وسرعة الرياح لمستويات الغلاف الجوي فوق المشاعر الى جانب دراسة الملامح المناخية الاساسية لوادي منى بالقرب من السطح بغية التعرف على التباين بين مختلف جوانب الوادي في المؤثرات المناخية ودراسة دقيقة وتحليلية ومقارنة للطبقة الهوائية القريبة من السطح ودراسة النتائج واستغلالها لمعرفة اثر الظروف المناخية على راحة الحجيج.

٢٢ الف فرد لنظافة مشعر منى

المشاعر المقدسة ـ بعثة اليوم

اشرف معالي امين العاصمة المقدسة الدكتورفؤاد بن محمد غزالي على تنفيذ خطط الامانة يوم امس السبت بمشعر منى والتي يشاركها فيها اكثر من اثنين وعشرين الف فرد حيث شملت اعمال النظافة مشعر منى والطرق الموصلة لمكة المكرمة باكثر من عشرة الاف معدة مختلفة الانواع والف عربة يدوية ومائة وتسعة عشر مخزنا ارضيا بطاقة استيعابية مقدارها خمسة الاف طن من النفايات المضغوطة والفين واربعمائة صندوق نفايات ضاغطة بلغت طاقتها التخزينية الفين واربعمائة طن وخمسمائة غرفة نفايات بطاقة تخزينية قدرها ستة الاف متر مكعب منها مائة وخمسون غرفة تدخل ضمن مشروع الخيام المطورة بنماذج تلاءمت مع المشروع فيما كثفت فرق الرقابة الميدانية رقابتها على المباسط والبرادات.

تشديد الرقابة على محلات الحلاقة بالمشاعر

المشاعر المقدسة ـ بعثة اليوم

شهدت محلات الحلاقة بمشعر منى الواقعة بجوار جسر الجمرات ومنطقة المجازر التي تضم اكثرمن سبعمائة كرسي حلاقة كثافة كبيرة في اعداد الحجاج حيث تمكنوا بفضل الله من اداء نسك الحلق والتقصير بعد رمي جمرة العقبة الكبرى باستخدام الامواس لمرة واحدة بهدف سلامة الحجاج.

ورغم تغطية الفرق الرقابية لامانة العاصمة المقدسة لهذه المواقع الا انه انتشر في كثير من المواقع اشخاص يقومون بالحلق والتقصير دون اقل مستوى من السلامة بدليل ان الموسى الواحدة تكفي لعشرة اشخاص او يزيد دون تعقيم.

الطيران العامودي المشارك في الحج ينقذ شابين بالطائف

المشاعر المقدسة ـ بعثة اليوم

رغم المهام المسندة والكبيرة على رجال الدفاع المدني في حج هذا العام، فقد قامت احدى الطائرات الخاصة بالدفاع المدني بانقاذ شابين في منطقة الشفا السياحية على جبال تهامة ونقلهما لمستشفى الهدا.

اوضح ذلك لـ«اليوم» المقدم طيار نوار البقمي قائد الطيران العامودي وقال ان مركز القيادة تلقى طلبا عاجلا بانقاذ الشابين من موقع مرتفع جدا في اعلى جبال تهامة بمنطقة الشفا والحمد لله تم انقاذهما.

ويأتي ذلك في اطار المهام والحرص الذي يوليه رجال الدفاع المدني لابناء هذا الوطن وبعد نجاح الانقاذ ولله الحمد عادت الطائرة الى ممارسة مهامها في قاعدة الطيران العامودي للمشاركة في اعمال الحج.

كل عام وأنتم بخير
بعيد الأضحى
احتفل معنا بعيد الاضحى و استمتع باسعد الأوقات حيث الراحة والهدوء والخدمة المميزة
حفل الغذاء
طيلة أيام العيد المبارك
من الساعة ١٢,٣٠ ـ ٢,٣٠ ظهرا
بوفيه غذاء متميز
أعزائنا الأطفال
لقضاء اسعد الأوقات مع العديد
من العاب الفيديو و الكمبيوتر
و مشاهدة الرسوم المتحركة
جوائز قيمة ـ مع مفاجأة لكل طفل
السعر للفرد ٨٥ ريال + ١٥٪ خدمة
الاطفال ٤٥ ريال + ١٥٪ خدمة
أمسيات العيد
الليلة الاولى
ليلة الماكولات البرية والبحرية
الليلة الثانية
ليلة الماكولات الفرنسية
الليلة الثالثة
ليلة الماكولات البحرية
الليلة الرابعة
ليلة المشويات والتكس ميكس
من ٧,٠٠ حتى ١٠,٣٠ مساء
السعر للفرد ٩٥ ريال + ١٥٪ خدمة

Le Gulf MERIDIEN AL KHOBAR
الخليج مريديان الخبر
الرجاء الإتصال : ٨٦٤٦٠٠٠ / ٨٩٥٣٦٣٦ تحويلة ٢١٣١ / ٢٠٤١ فاكس : ٨٩٨١٦٥١