بسم الله الرحمن الرحيم

الجزيرة

صحيفة يومية تصدر عن مؤسسة الجزيرة للصحافة والطباعة والنشر

٢٤ صفحة

١ ريال

الثلاثاء غرة شهر رمضان ١٤٠٧هـ - ٨ الثور ١٣٦٥هـ ش - ٢٨ نيسان (ابريل) ١٩٨٧م - السنة الرابعة والعشرون - العدد ٥٣٢٥

Al-Jazeera Daily Newspaper - 24 TH Year - Tuesday, 1, Ramadan 1407H. - 8, AL - thawr 1365 H. SH. - 28, April 1987G. - No. 5325

بيان من الديوان الملكي بثبوت دخول شهر رمضان المبارك

خادم الحرمين الشريفين وسمو ولي العهد يهنئان المواطنين وكافة المسلمين

نسأل الله ان يلهم قادة الامة لتحقيق وحدة الكلمة

توجيه برقيات تهنئة لملوك ورؤساء وأمراء الدول العربية والاسلامية

الرياض/ واس .. اعلن الديوان الملكي في بيان اذيع الليلة الماضية انه ثبت شرعا لدى مجلس القضاء الاعلى دخول شهر رمضان لعام ١٤٠٧هـ هذه الليلة «البارحة» ليلة الثلاثاء الموافق ١٤٠٧/٨/٣٠هـ حسب تقويم ام القرى والموافق ٢٨ ابريل ١٩٨٧م

وقد اعرب خادم الحرمين الشريفين الملك فهد بن عبدالعزيز وصاحب السمو الملكي الامير عبدالله بن عبدالعزيز ولي العهد ونائب رئيس مجلس الوزراء ورئيس الحرس الوطني عن اطيب تهانيهما واخلص تمنياتهما للمواطنين في المملكة ولجميع المسلمين والمسلمات في كل بقاع الارض بمناسبة حلول شهر الصوم المبارك .

وسأل خادم الحرمين الشريفين وسمو ولي عهده الامين الله عز وجل ان يوفق الجميع لصيام وقيام هذا الشهر وان يلهم قادة الامة الاسلامية والعربية ما يمكنهم من تحقيق آمال شعوبهم في وحدة الكلمة ومضاء العزيمة واعداد القوة .

جاء ذلك في كلمة سامية تلاها عبر وسائل الاعلام المسموعة والمرئية معالي الاستاذ علي الشاعر وزير الاعلام .

وفيما يلي نص الكلمة ..

بسم الله الرحمن الرحيم ..

الحمدلله الذي اصطفانا خير امة واكرمنا بشهر رمضان الذي انزل فيه القرآن هدى للناس وبينات من الهدى والفرقان .

والصلاة والسلام على الرسول الامين سيدنا محمد وعلى آله وصحبه اجمعين .

ايها الاخوة والاخوات ..

السلام عليكم ورحمة الله وبركاته :

لقد شرفني خادم الحرمين الشريفين الملك فهد بن عبدالعزيز آل سعود وصاحب السمو الملكي الامير عبدالله بن عبدالعزيز آل سعود ولي العهد ونائب رئيس مجلس الوزراء ورئيس الحرس الوطني بان انقل لكم ولجميع المسلمين والمسلمات في كل بقاع الارض اطيب التهاني واخلص التمنيات بحلول شهر الصوم المبارك سائلين الله جل شانه ان يوفقنا جميعا لاتباع اداب صيامه ويعيننا على بره وقيامه ويهدينا الى كل ما يقربنا اليه قولا وعملا في ليله ونهاره وان يتغشى برحمته وعفوه كل من سبقنا الى رحاب غفرانه .

كما نسأله تعالى ان يلهم قادة الامة الاسلامية والعربية على سني تعاليم هذا الشهر العظيم ما يمكنهم من تحقيق امال شعوبهم في وحدة الكلمة ومضاء العزيمة واعداد القوة .. وتلك هي دعائم الرخاء والامن والسلام ...

اعاده الله على الجميع بالخير واليمن والنصر المبين .

وفيما يلي نص بيان الديوان الملكي ..

بيان من الديوان الملكي ..

جاءنا من مجلس القضاء الاعلى ما يلي :

الحمدلله وحده والصلاة والسلام على نبينا محمد واله وصحبه وبعد فقد ثبت شرعا لدى مجلس القضاء الاعلى دخول شهر رمضان المبارك عام ١٤٠٧هـ . هذه الليلة ليلة الثلاثاء الموافق ١٤٠٧/٨/٣٠هـ حسب تقويم ام القرى ٢٨ ابريل عام ١٩٨٧م

وبهذه المناسبة فان مجلس القضاء الاعلى يسأل الله عز وجل ان يوفق المسلمين للعمل الصالح وان يتقبل منهم صومهم ويجمع شملهم على الحق انه سميع مجيب .. وصلى الله على نبينا محمد واله وصحبه وسلم .

وبهذه المناسبة يسر وزارة الاعلام ان ترفع الى خادم الحرمين الشريفين الملك فهد بن عبدالعزيز آل سعود وسمو نائبه صاحب السمو الملكي الامير عبدالله بن عبدالعزيز والى صاحب السمو الملكي الامير سلطان بن عبدالعزيز النائب الثاني لرئيس مجلس الوزراء ووزير الدفاع والطيران والمفتش العام والى الاسرة المالكة الكريمة خالص التهاني والتبريكات سائلة الله عز وجل ان يمن على الجميع بالصحة والعافية وان يعيد هذا الشهر الكريم اعواما عديدة على بلادنا ومواطنينا والامتين الاسلامية والعربية وقد تحقق لهم كل ما يصبون اليه من آمال واماني في طريق العزة والرخاء والامن والاستقرار .

وكان مجلس القضاء الاعلى قد عقد اجتماعا بهيئته الدائمة بعد مغرب امس وبحضور جميع اعضاء المجلس بالنيابة حيث تم خلاله اقرار دخول شهر رمضان المبارك بناء على ما ثبت لديه شرعا من محكمة حوطة سدير .

ومن جهة ثانية بعث خادم الحرمين الشريفين الملك فهد بن عبدالعزيز آل سعود عددا من برقيات التهاني بمناسبة حلول شهر رمضان المبارك لاصحاب الجلالة والفخامة والسمو ملوك ورؤساء وامراء الدول العربية والاسلامية وهم :

صاحب الجلالة الملك الحسن الثاني ملك المملكة المغربية

صاحب الجلالة الملك الحسين بن طلال ملك المملكة الاردنية الهاشمية

صاحب الجلالة السلطان قابوس بن سعيد سلطان عمان

صاحب السمو الشيخ جابر الاحمد الصباح امير دولة الكويت

صاحب السمو الشيخ عيسى بن سلمان آل خليفة امير دولة البحرين

صاحب السمو الشيخ خليفة بن حمد آل ثاني امير دولة قطر

(البقية ص٢٢)

من «الجزيرة»

مع استقبالنا بالفرح والسعادة لشهر رمضان المبارك نتقدم الى مقام حضرة خادم الحرمين الشريفين الملك فهد بن عبد العزيز المفدى والى مقام حضرة نائب خادم الحرمين الشريفين صاحب السمو الملكي الامير عبد الله بن عبد العزيز والى مقام حضرة صاحب السمو الملكي الامير سلطان بن عبد العزيز النائب الثاني لرئيس مجلس الوزراء ووزير الدفاع والطيران والمفتش العام، والى جميع افراد الاسرة المالكة الكريمة والى افراد الشعب السعودي العربي المسلم والى عموم ابناء الامتين العربية والاسلامية باحر التهاني بقدوم الشهر المبارك سائلين الله تعالى ان يتقبل منا صيامنا وقيامنا، وان يعيده علينا وعلى عامة المسلمين باليمن والخير، والوحدة والقوة والنصر على عدونا في كل مكان وفي كل زمان، انه سميع مجيب.

«اسرة الجزيرة»

نائب خادم الحرمين الشريفين يترأس جلسة مجلس الوزراء ظهر امس

المجلس يتابع المباحثات والاتصالات المكثفة التي يجريها خادم الحرمين الشريفين من اجل تنقية الأجواء العربية وتقريب وجهات النظر

سموه يطمئن على توفير كافة انواع السلع الغذائية للمواطنين في شهر رمضان

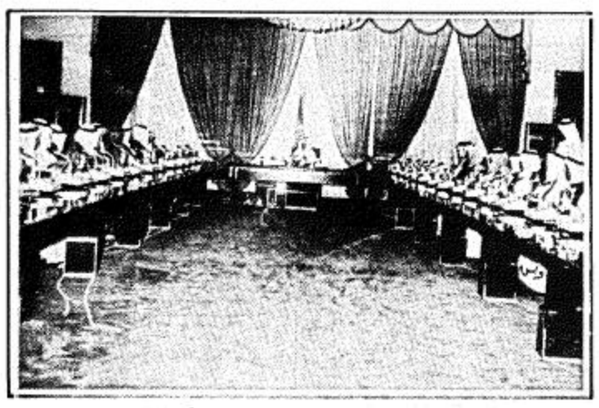

الرياض - واس .. رأس نائب خادم الحرمين الشريفين صاحب السمو الملكي الامير عبدالله بن عبدالعزيز حفظه الله الجلسة التي عقدها مجلس الوزراء بعد ظهر امس الاثنين التاسع والعشرين من شهر شعبان لعام ١٤٠٧هـ.

وقد ادلى معالي وزير الاعلام الاستاذ علي الشاعر عقب الجلسة الى وكالة الانباء السعودية بتصريح قال فيه ..

لقد تابع المجلس في مستهل هذه الجلسة سير المباحثات والاتصالات المكثفة التي يجريها خادم الحرمين الشريفين الملك فهد بن عبدالعزيز آل سعود حفظه الله من اجل تنقية الأجواء وتقريب وجهات النظر بين الأشقاء العرب.. واعرب المجلس عن اخلص تمنياته بأن يكلل الله هذه المساعي الخيرة المخلصة بالنجاح والتوفيق.

كما تدارس المجلس بعد ذلك بعض الامور المتعلقة بمصالح المواطنين في مختلف المجالات وخاصة بالنسبة للشؤون الاقتصادية .. وقد اطمأن سمو نائب خادم الحرمين الشريفين من الوزراء المختصين على سير الامور في طريقها المرسوم ومساراتها الصحيحة ..

كما اطمأن سموه الكريم حفظه الله على الترتيبات المتخذة لتوفير كافة انواع السلع والمواد الغذائية مع ضبط اسعارها لتكون في متناول المواطنين بمناسبة حلول شهر الصوم المبارك .

وقال معالي الوزير الشاعر كما اطلع المجلس بعد ذلك بتوجيه من نائب خادم الحرمين الشريفين صاحب السمو الملكي الامير عبدالله بن عبدالعزيز حفظه الله على التقرير الاعلامي حول ابرز الاحداث السياسية والامنية على الصعيدين العربي والدولي خلال الأربع والعشرين ساعة الاخيرة وتابع من خلالها نتائج

(البقية ص ٢٢)

اغلاق مكاتب منظمة التحرير الفلسطينية في مصر!!

القاهرة - المحب.. اعلن عصمت عبد المجيد وزير الخارجية المصري في بيان قرىء امام الصحفيين ان الحكومة المصرية قررت امس الاثنين غلق جميع مكاتب منظمة التحرير الفلسطينية في مصر.

وقد اتخذ هذا الاجراء على اثر البيان الختامي للمجلس الوطني الفلسطيني بشأن العلاقات المصرية الفلسطينية.

■■ انباء صحفية في بيروت

منظمة التحرير على وشك نقل مقرها من تونس الى الجزائر

بيروت - كونا .. ذكرت انباء صحفية في بيروت امس ان منظمة التحرير الفلسطينية على وشك الاعلان عن نقل مقرها الرسمي من تونس الى الجزائر.

ونقلت صحيفة السفير اللبنانية عن مصادر دبلوماسية عربية مطلعة في لندن ان المحادثات في هذا الصدد قطعت شوطا طويلا وان الاعلان عن نقل المقر هو مسألة ايام .

واضافت ان الاتصالات لنقل المقر بدأت مع الحوار الفلسطيني - الفلسطيني في الجزائر.

واشارت الى ان ممثلي غالبية الفصائل الفلسطينية يجدون صعوبات في الانتقال الى تونس والاقامة فيها بسبب القيود التي تفرضها السلطات التونسية .

واعتبرت ان انتقال المقر الرسمي الى العاصمة الجزائرية يعني قطع نصف المسافة نحو مصالحة منظمة التحرير الفلسطينية مع سوريا .

٣٠٠ وجبة رمضانية مجانا للفقراء بلبنان

○○ بيروت - ق.ن.ا:

قرر المسؤولون عن بيت الزكاة والتكافل الخيري الاسلامي بمدينة طرابلس شمال لبنان فتح مطعم مجاني للمسلمين الفقراء خلال شهر رمضان القادم.

(البقية ص ٢٢)

فيما يعلن العراق عن صد قوة ايرانية حاولت التقرب من الحدود

وفد الدول العربية يبدأ مباحثاته في موسكو في اطار الجهود العربية لوقف الحرب العراقية/الايرانية

بغداد - موسكو - الوكالات .. يبدأ وفد الدول العربية الذي يترأسه وزير خارجية المغرب السيد عبداللطيف السلالي زيارة الى موسكو اليوم في اطار الجهود العربية المبذولة لوقف الحرب العراقية الايرانية وايجاد تسوية شاملة لها بالطرق السلمية.

ومن المتوقع ان تعقد اللجنة السباعية اجتماعا لها مع وزير الخارجية السوفيتي ادوارد شيفاردنادزة بمجرد وصول وزير الخارجية المغربي.

وتهدف هذه الزيارة اطلاع الجانب السوفيتي بآخر تطورات الحرب العراقية الايرانية وامكانية الحصول على تأييد موسكو لعقد اجتماع لمجلس الأمن الدولي لمناقشة النزاع العراقي الايراني وسبل تسويته . ويضم وفد اللجنة السباعية بالاضافة الى المملكة الكويت والمغرب والعراق والاردن وتونس والجمهورية العربية اليمنية .

وسيمثل الجانب العراقي في الوفد نائب رئيس مجلس الثورة وزير الخارجية طارق عزيز الذي من المتوقع ان يكون قد وصل اليوم .

وكان مجلس الجامعة العربية الذي انعقد في تونس في بداية الشهر الجاري قد كلف اللجنة السباعية العربية الخاصة بالحرب العراقية/ الايرانية باجراء اتصالات مع الدول الأعضاء في مجلس الأمن وخاصة الدول الدائمة العضوية فيه لتأكيد الموقف العربي بهذا الخصوص.

ويتضمن الموقف العربي دعوة ايران الى الاستجابة لنداء السلام والقبول بحل النزاع بالطرق السلمية طبقا لميثاق الامم

(البقية ص ٢٢)

رسالة للشيخ زايد من قابوس بن سعيد

ابوظبي - واس .. تلقى رئيس دولة الامارات العربية المتحدة سمو الشيخ زايد بن سلطان آل نهيان رسالة شفوية من السلطان قابوس سلطان عمان تتعلق بالعلاقات بين البلدين والقضايا ذات الاهتمام المشترك .

وقام بنقل الرسالة وزير شؤون البلاط في سلطنة عمان سيف بن حمد خلال استقبال الشيخ زايد له في ابوظبي امس وكان الوزير العماني قد وصل الى ابوظبي في وقت سابق في زيارة قصيرة لدولة الامارات .

مصرع ٤٠٠ من التاميل خلال اسبوع فقط

كولومبو - ا.ف.ب .. اعلن مصدر رسمي سري لانكي امس الاثنين ان زهاء ٤٠٠ من التاميل لقوا مصرعهم منذ ان شنت القوات السري لانكية في منتصف الاسبوع الماضي حملة هجومية واسعة النطاق ضد رجال حرب العصابات في شمالي وشرقي البلاد.

تقرير يؤكد ازدياد الاقبال على المواد الغذائية في الجنوب اللبناني

مصادر مقربة من الجميل تؤكد ان لقاء الوفدين السوري واللبناني المؤجل سيعقد يوم الجمعة القادم في دمشق

بيروت - ق.ن.ا .. توقعت مصادر مقربة من الرئيس اللبناني امين الجميل ان يعقد يوم الجمعة او السبت القادمين في دمشق اللقاء المؤجل بين الوفدين اللبناني والسوري في مباحثات الحوار لايجاد حل وطني للازمة اللبنانية .

وذكرت هذه المصادر ان الوفد الرئاسي اللبناني ينتظر اتصالا هاتفيا بهذا الصدد من دمشق خلال الساعات القادمة وان الوفد اللبناني اعد ورقة عمل جديدة تتضمن ردود الرئيس الجميل وبشكل شامل حول اراء القيادات الاسلامية والوطنية خاصة في موضوعي المشاركة في السلطة التنفيذية وصلاحيات كل من رئيس الجمهورية ورئيس الوزراء.

واكدت هذه المصادر ان الاتصالات الجارية حاليا بين دمشق وبيروت بشكل غير مباشر توفر الاجواء الايجابية لجولة الحوار القادمة والتي سيرأس الجانب اللبناني خلالها وزير الخارجية اللبناني السابق ايلي سالم على الرغم من مطالبة القادة المسلمين في بيروت الغربية والرئيس اللبناني السابق سليمان فرنجية بتغييره قبل العودة الى استئناف الحوار مجددا .

وعلى صعيد تطورات الأوضاع في بيروت الشرقية وجه السيد رشيد كرامي رئيس وزراء لبنان نداء الى الرئيس امين

(البقية ص ٢٢)

في الجزيرة اليوم :

■ الفكر العربي في حديث سلمان

□ اليوميات □

■ المخدرات في المجتمع المحافظ

□ تحقيقات □

■ مؤتمر عالمي للحفاظ على الكرة الارضية

□ شئون محلية □

■ العلاج بوخز الابر ودراسة الحالة الاجتماعية للمدخنين

□ المجتمع □

■ اغلاق ١١ معهدا للمعلمات

□ المجتمع □

خلال ثلاثة اشهر :

مليون ونصف المليون نسمة استفادوا من مساعدات خادم الحرمين الشريفين للبنان

بيروت - واس - اعلن رئيس لجنة مساعدات خادم الحرمين الشريفين في لبنان الدكتور حسني المجذوب ان اللجنة وزعت خلال ثلاثة الاشهر ونصف الماضية ثلاثمائة وعشرة آلاف حصة غذائية استفاد منها مليون ونصف المليون نسمة من العائلات اللبنانية الفلسطينية .

واوضح في بيان صحفي وزع امس ان هذه المساعدات شملت مختلف مناطق لبنان في العاصمة بيروت والجبل والبقاع والجنوب والشمال .

واكد ان مساعدات خادم الحرمين الشريفين الملك فهد بن عبد العزيز جاءت في الوقت الذي بلغت فيه المعاناة ذروتها مخففة من آلام المحتاجين وزودتهم بالاضافة الى المواد الغذائية بآمال جديدة من حياتهم القاسية وذلك بفضل ما تركته

(البقية ص ٢٢)

صحيفة مصرية تنوه بالنهضة الزراعية والصناعية بالمملكة

صحيفتان مصريتان تنوهان بأهمية العلاقات السعودية المصرية وتصفها بانها أزلية وقوية

القاهرة - واس.. نوهت صحيفة مايو الاسبوعية بأهمية العلاقات السعودية المصرية ووصفتها بانها قوية وازلية.

واضافت الصحيفة تقول لقد سمع الوفد الصحفي المصري الذي زار المملكة مؤخرا من كبار المسؤولين في المملكة وعلى رأسهم نائب خادم الحرمين الشريفين صاحب السمو الملكي الامير عبد الله بن عبد العزيز وامير منطقة الرياض وامير منطقة مكة المكرمة وامير المنطقة الشرقية كلمات التقدير في وقت تفتحت فيه القلوب والصدور.

وتحدثت الصحيفة عن معرض المملكة بين الامس واليوم والذي سيقام في شهر شوال القادم في القاهرة قائلة اننا نتأهب لاستقبال اهم معرض تقيمه على ارضنا المملكة الشقيقة ويعرض فيه ما يشرفنا ويرفع رأسنا عربا ومسلمين.

واشارت الصحيفة الى ان الوفد الصحفي المصري قوبل بكل مشاعر الحب والود والاخوة الصادقة.

واوضحت صحيفة الاحرار ان الروابط بين البلدين والشعبين السعودي والمصري وثيقة واستشهدت في هذا الصدد بما تضمنه حديث صاحب السمو الملكي الامير سلمان بن عبد العزيز امير منطقة الرياض عند استقباله للدفعة الاولى من الوفد الصحفي المصري وما حققته المملكة من قفزات حضارية في مجال بناء الانسان السعودي وتهيئة البنية الاساسية لمشروعات التطوير التي تقام في المملكة واستخدام وسائل التقنية الحديثة.

واستعرضت الصحيفة الفوارق الملموسة بين ما كانت عليه المملكة قبل

(البقية ص ٢٢)

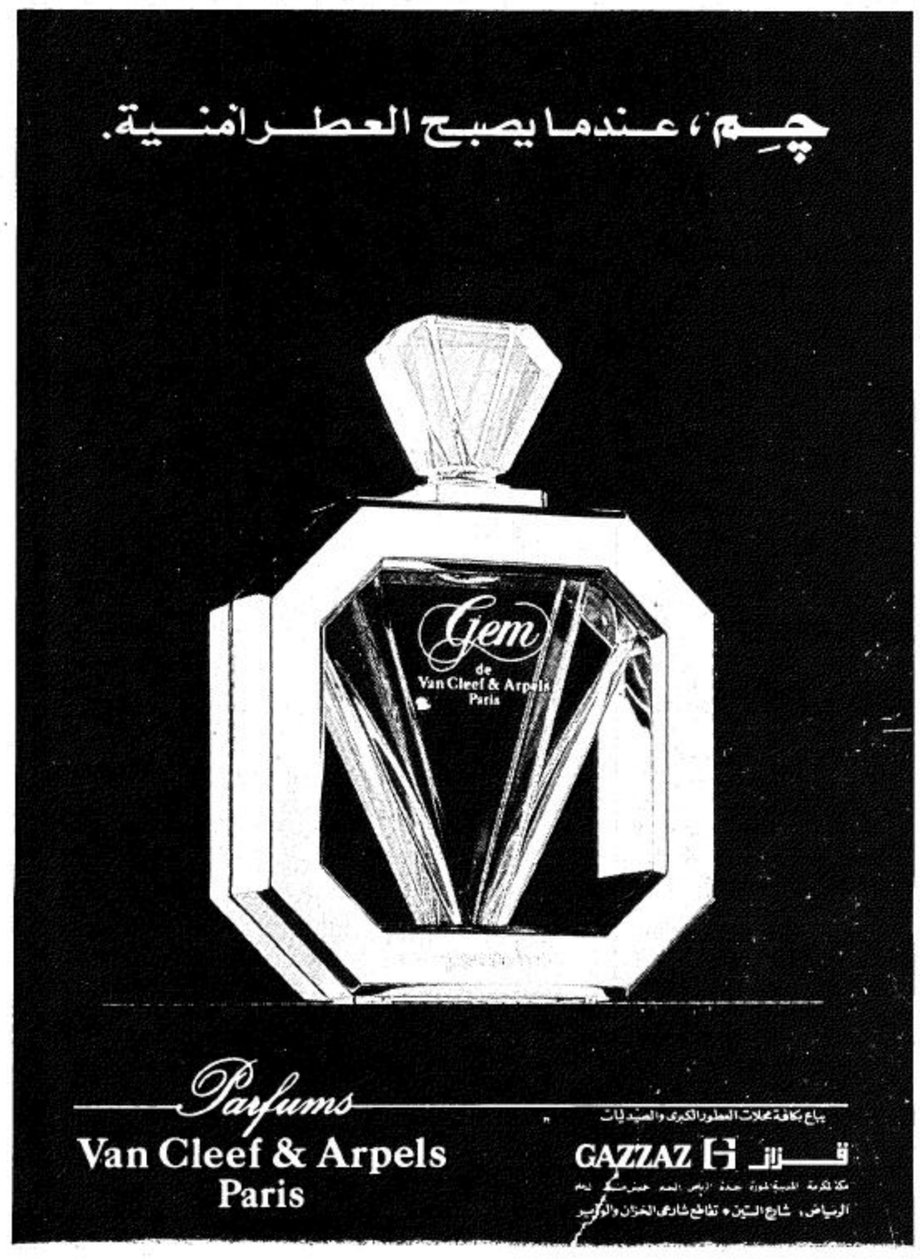

تقرير لؤلؤ (بقية)

الجميل دعاه فيه الى السيطرة على بيروت الشرقية واجبار الميليشيات المسيحية على التخلي عن ميناء بيروت وسائر مرافق الدولة .

واشار كرامي في تصريح للوكالة الوطنية للاعلام الى انه يوجه هذا النداء الى الرئيس الجميل باعتباره المسؤول الأول عن الدولة اللبنانية ومؤسساتها .

وشن رئيس الوزراء هجوما عنيفا على منتقديه في بيروت الشرقية ووصفهم بانهم اصدقاء للكيان الصهيوني . ودعا الى اقامة علاقات مميزة مع سوريا على اساس ضمان سيادة واستقلال البلدين .

من جانب آخر يسيطر الهدوء الحذر على محاور العاصمة اللبنانية والضاحية والجبل باستثناء بعض رشقات القنص المتفرق وخاصة على محور الطيونة دار الكتاب . فيما يبقى معبر الكفاءات المريجة مقفلا ويقتصر العبور بين شطري العاصمة على معبر الفرنسيسكان للمشاة دون السيارات .. وفي القطاع الاوسط اللبناني الجنوبي قصفت ميليشيات العميل انطوان لحد تساندها قوات العدو الصهيوني بلدة تبنين وبلدة برعشيت بالقذائف المدفعية الثقيلة من مواقعها على معبر بيت ياحون .. وفي الجنوب اللبناني تعرضت بلدة كفرا لرمايات رشاشة ثقيلة من مواقع قوات العدو من تلتي الخزان والحقبان مما ادى الى اصابة امرأة اصابة خطيرة بالقرب من حاجز الكتيبة النبيالية .

على صعيد آخر اكد تقرير لـ (ق.ن.ا) ازدياد الاقبال في جنوب لبنان خلال اليومين الماضيين على الاغذية المعلبة وخزانات المياه المصنوعة من البلاستيك وبعض التجهيزات التي يستخدمها اللبنانيون عادة في الملاجىء خلال جولات العنف الواسعة او العمليات العسكرية الكبيرة التي يشنها العدو منذ منتصف السبعينات .

وقد ارتفعت بعض الاسعار في مدن وقرى الجنوب نظرا للاقبال الشديد للمواطنين الذين قاموا بتنظيف الملاجىء ووضع سياراتهم واجهزتهم الكهربائية في اماكن تحت الارض لاستخدامها خلال حالات الطوارىء.

وتعكس هذه التصرفات قلق سكان منطقة جنوب لبنان تجاه نوايا القوات الصهيونية التي صعدت خلال اليومين الماضيين من قصفها لعشرات القرى المحاذية للشريط الحدودي المحتل بالاضافة لمدينة النبطية ثالث اكبر مدن الجنوب .

صحيفتان مصريتان (بقية)

خمس سنوات وما هي عليه الآن وقالت لقد نهضت المملكة خلال السنوات الخمس نهضة كبيرة في شتى نواحي الحياة لدرجة انك حينما تقول الآن «السعودية الخضراء» فانك لا تكون مبالغا.

كما تحدثت الصحيفة عن مظاهر التقدم في مدينة الرياض وما شهدته من خدمات عامة تعد نموذجا للخدمات المتوفرة في مثيلاتها من مدن المملكة مشيرة الى عمليات التشجير المستمرة والحدائق والنافورات والشوارع الواسعة والنظيفة والجميلة ودقة وتنظيم المرور في الشوارع وقالت انهم يخططون للمستقبل البعيد بعقلية واعية وفكر مستنير.

كما اشارت الصحيفة الى المرأة السعودية وما وصلت اليه من مستوى تعليمي متقدم ودرجات علمية عليا وقالت لقد صارت دكتورة في الجامعة ولكنها متمسكة بدينها لا تفرط في تعاليمه وهي لا تزاول الا الاعمال التي تتفق مع الاسلام ومع طبيعتها كأنثى. واضافت تقول ان المرأة السعودية سعيدة بوضعها هذا.

ومن جهة ثانية نوهت احدى صحف الجمهورية العربية اليمنية الشقيقة بالنهضة الزراعية والصناعية التي تعيشها المملكة والتعاون القائم بين البلدين الشقيقين المملكة واليمن في شتى المجالات وبالاخص المجال الاعلامي .

وقالت صحيفة الثورة اليمنية في عددها الصادر امس ان ما قطعته المملكة نحو تحقيق الاكتفاء الذاتي في المجالات الاستهلاكية تعود نتائجه وفوائده على كافة ابناء الامة العربية التي تسعى الى اجتياز واقعها الاستهلاكي المرير لتحقيق مقومات البناء والنهوض وفي مقدمتها الامن الغذائي .

واضافت قائلة ان المحصلة التي خرج بها وفدنا الاعلامي ممثلا في رؤساء تحرير الصحف الى المملكة العربية السعودية الشقيقة كانت بحق مثارا للاعتزاز كونها قد رسخت بذور الثقة وعضدت جسور الاخوة الصادقة البعيدة عن البهارج الكاذبة او المجاملات العابرة .

واكدت ان الاهتمام الكبير الذي لقيه الوفد الاعلامي اليمني قد دلل على ان المشاعر الاخوية متبادلة بما لا يقبل مجالا للشك وان الوضوح في الرؤية والتعامل الندي هو ما يعزز اواصر الاخوة ويعمق جذورها .

واوضحت ان من اهم ميزات زيارة هذا الوفد الى المملكة هو انها تعد انطلاقة رحبة ونواة حقيقية لتأسيس مناخ اعلامي جديد يجسد - وبعيدا عن الخيال - رؤية تكاملية صوب الانجازات المشتركة والتطلعات المرتجاة التي لا تنحصر آفاقها بين البلدين الشقيقين فحسب بل لتمتد الى كافة الاقطار العربية والاسلامية .

وعن التعاون بين وكالة الانباء السعودية ووكالة سبأ اليمنية للانباء اشارت الى ان التعاون بينهما قائم منذ زمن بعيد وان مبنى وكالة سبأ الذي بني على نفقة المملكة يرمز الى هذا التعاون .

مساحة للتفكير (بقية)

الكريم وهذه العبادة السامية على انه مجرد شهر مليء بالخمول وعدم الحركة ومتميز بوقف نبض الحياة والاعمار .. مع انه العكس تماما وان اسلافنا كانوا ينتظرون قدومه لتجهيز الغزوات وتحقيق الانتصارات ونكران الذات والتقرب الى الله بالاعمال والاقوال وصدق النية وثبات العزيمة .

ونرجو الله ان يوفق الأمة العربية والاسلامية في جعل هذا الشهر وغيره عنوانا للعمل وفرصة للتفكير والتعبد وتقييم الأمور بتجرد لتصحيح المسيرة وتعديل الخط والبداية من جديد بالخطوة الصحيحة حتى تكون المسيرة كلها مستقيمة .. جعلنا الله جميعا ممن يوفقهم خلاله الى افضل الاعمال وانقى الافعال .

ولكم تحياتي ..

عبدالعزيز بن نايف العريعر

وجهة نظر (بقية)

والاقارب على عمل الطالبة كممرضة ، اما بالنسبة للعمل في المكتبات التي ظهر انها من المجالات المحببة للمرأة فان فرص العمل امام السعوديات محدودة جدا ، ويؤكد ذلك عدم وجود مكتبات خاصة بالنساء باستثناء مكتبات محدودة في بعض الجامعات..

اما مكتبات مدارس البنات فانها في معظمها ضعيفة المستوى من حيث التجهيز والتنظيم والخدمات ، وليس هناك وظائف خاصة بهذه المكتبات بل تكلف احدى المعلمات بالعمل في المكتبة كجزء من عملها . اذا كانت هذه الامور معروفة فماهي امكانية توظيف طالبات اقسام المكتبات الموجودة في جامعتين بالاضافة الى كلية التربية للبنات ودبلوم معهد الادارة العامة ؟!..

لم اكتب هذا الرأي لأقول بأن دراسة الطالبات وانخراطهن في هذا التخصص كان خطأ من البداية ، ولكنني اقصد اولا الاشارة الى عدم وجود مكتبات للنساء رغم الحاجة الماسة لها ، ثانيا التنبيه الى ضرورة الاخذ في الاعتبار رفع مستوى المكتبات في مدارس البنات وتعيين الخريجات المؤهلات للعمل بها . وثالثا النظر في ربط مجالات الدراسة بمجالات العمل ، ويفضل عدم فتح اقسام جديدة للمكتبات في الجامعات.

تقرير اقتصادي (بقية)

وقال رئيس المكتب المركزي في نيويورك جيرالد كوريجان في مؤتمر صحفي انني اعتبر ان مزيدا من الهبوط في الدولار او تخفيض قيمة الين في هذه الظروف ضار بالانتاجية.

وكان وزير الخزانة الامريكي جيمس بيكر قد حذر الاسبوع الماضي من استمرار هبوط قيمة الدولار.

● وفي اسواق السبائك والمعادن النفيسة استمر ارتفاع سعر الذهب الى مستوى ٤٦٧,٥٠/ ٤٦٦,٧٥ دولار للاونصة بينما بلغ سعر اونصة الفضة ٩,٩٠ - ٩,٨٠ دولار.

هذا وقد كان التداول نشطا للغاية في اسواق السبائك الاوروبية حيث حققت المعادن النفيسة معدلات جديدة.

بيان من الديوان الملكي.. بقية

صاحب السمو الشيخ زايد بن سلطان ال نهيان رئيس دولة الامارات العربية المتحدة.

صاحب الفخامة الرئيس العقيد علي عبدالله صالح رئيس الجمهورية العربية اليمنية.

صاحب الفخامة الرئيس احمد علي الميرغني رئيس مجلس رأس الدولة في جمهورية السودان.

صاحب الفخامة الرئيس حافظ الاسد رئيس الجمهورية العربية السورية

صاحب الفخامة الرئيس صدام حسين رئيس الجمهورية العراقية

صاحب الفخامة الرئيس الحبيب بورقيبة رئيس الجمهورية التونسية

صاحب الفخامة الرئيس الشاذلي بن جديد رئيس لجمهورية الجزائرية الديمقراطية الشعبية

صاحب الفخامة العقيد معاوية ولد سيدي احمد الطايع رئيس اللجنة العسكرية للاصلاح الوطني رئيس الدولة في الجمهورية الاسلامية الموريتانية

صاحب الفخامة الرئيس حيدر ابوبكر العطاس رئيس هيئة رئاسة مجلس الشعب الاعلى بجمهورية اليمن الديمقراطية الشعبية

الاخ العقيد معمر القذافي قائد ثورة الفاتح من سبتمبر

صاحب الفخامة الرئيس اللواء محمد سياد بري رئيس جمهورية الصومال الديمقراطية

صاحب الفخامة الرئيس حسن جوليد ابتيدون رئيس جمهورية جيبوتي

صاحب الجلالة المتوكل على الله السلطان اسكندر ملك ماليزيا

صاحب الفخامة الرئيس الجنرال محمد ضياء الحق رئيس جمهورية باكستان الاسلامية

صاحب الفخامة الرئيس الجنرال سوهارتو رئيس الجمهورية الاندونيسية

صاحب الفخامة الرئيس الجنرال حسين محمد ارشاد الرئيس والحاكم العسكري العام لجمهورية بنجلاديش الشعبية .

صاحب الفخامة الرئيس مأمون عبدالقيوم رئيس جمهورية الماليديف

صاحب الفخامة الرئيس احمد عبدالله عبدالرحمن رئيس جمهورية جزر القمر الاتحادية الاسلامية

صاحب الفخامة الرئيس الجنرال كنعان افرين رئيس دولة الجمهورية التركية ورئيس الاركان العامة ومجلس الامن القومي

صاحب الفخامة الرئيس اللواء ابراهيم بادماس بابا نجيدا رئيس المجلس العسكري الاعلى في جمهورية نيجيريا الاتحادية

صاحب الفخامة الرئيس عبده ديوف رئيس جمهورية السنغال

صاحب الفخامة الرئيس العقيد لانسانا كونتي رئيس الجمهورية ورئيس الدولة ورئيس الحكومة في غينيا

صاحب الفخامة الرئيس الجنرال موسى تراوري رئيس جمهورية مالي

صاحب الفخامة الرئيس الحاج عمر بونجو رئيس جمهورية الجابون

صاحب الفخامة الرئيس الكولنيل حسين كونتشي رئيس المجلس العسكري ورئيس دولة النيجر

صاحب الفخامة الرئيس داود كيرا باجاوارا رئيس جمهورية غامبيا. صاحب الفخامة الرئيس حسين هبري رئيس جمهورية تشاد

صاحب الجلالة السلطان حسن البولكيه سلطان وينج وبيرتوان نيجارا بروني دار السلام

صاحب الفخامة الرئيس الحاج علي حسن معيني رئيس جمهورية تنزانيا .

وقد دعا خادم الحرمين الشريفين في برقياته المولى سبحانه وتعالى ان يجعل هذا الشهر شهر خير وبركة وان يتقبل من الجميع صيامه وقيامه ويعيده على الامة الاسلامية بتحقيق ما تصبو اليه من تقدم وازدهار انه سميع مجيب

كما بعث صاحب السمو الملكي الامير عبدالله بن عبدالعزيز ولي العهد ونائب رئيس مجلس الوزراء ورئيس الحرس الوطني عددا من برقيات التهاني بمناسبة حلول شهر رمضان المبارك لاصحاب الجلالة والفخامة والسمو ملوك ورؤساء وامراء الدول العربية والاسلامية وهم :

صاحب الجلالة الملك الحسن الثاني ملك المملكة المغربية

صاحب الجلالة الملك الحسين بن طلال ملك المملكة الاردنية الهاشمية

صاحب الجلالة السلطان قابوس بن سعيد سلطان عمان

صاحب السمو الشيخ جابر الاحمد الصباح امير دولة الكويت

صاحب السمو الشيخ عيسى بن سلمان ال خليفة امير دولة البحرين

صاحب السمو الشيخ خليفة بن حمد ال ثاني امير دولة قطر

صاحب السمو الشيخ زايد بن سلطان ال نهيان رئيس دولة الامارات العربية المتحدة.

صاحب الفخامة الرئيس العقيد علي عبدالله صالح رئيس الجمهورية العربية اليمنية.

صاحب الفخامة الرئيس احمد علي الميرغني رئيس مجلس رأس الدولة في جمهورية السودان.

صاحب الفخامة الرئيس حافظ الاسد رئيس الجمهورية العربية السورية

صاحب الفخامة الرئيس صدام حسين رئيس الجمهورية العراقية

صاحب الفخامة الرئيس الحبيب بورقيبة رئيس الجمهورية التونسية

صاحب الفخامة الرئيس الشاذلي بن جديد رئيس الجمهورية الجزائرية الديمقراطية الشعبية

صاحب الفخامة العقيد معاوية ولد سيدي احمد الطايع رئيس اللجنة العسكرية للاصلاح الوطني رئيس الدولة في الجمهورية الاسلامية الموريتانية

صاحب الفخامة الرئيس حيدر ابوبكر العطاس رئيس هيئة رئاسة مجلس الشعب الاعلى بجمهورية اليمن الديمقراطية الشعبية

الاخ العقيد معمر القذافي قائد ثورة الفاتح من سبتمبر

صاحب الفخامة الرئيس اللواء محمد سياد بري رئيس جمهورية الصومال الديمقراطية

صاحب الفخامة الرئيس حسن جوليد ابتيدون رئيس جمهورية جيبوتي

صاحب الجلالة المتوكل على الله السلطان اسكندر ملك ماليزيا

صاحب الفخامة الرئيس الجنرال محمد ضياء الحق رئيس جمهورية باكستان الاسلامية

صاحب الفخامة الرئيس الجنرال سوهارتو رئيس الجمهورية الاندونيسية

صاحب الفخامة الرئيس الجنرال حسين محمد ارشاد الرئيس والحاكم العسكري العام لجمهورية بنجلاديش الشعبية .

صاحب الفخامة الرئيس مأمون عبدالقيوم رئيس جمهورية الماليديف

صاحب الفخامة الرئيس احمد عبدالله عبدالرحمن رئيس جمهورية جزر القمر الاتحادية الاسلامية

صاحب الفخامة الرئيس الجنرال كنعان افرين رئيس دولة الجمهورية التركية ورئيس الاركان العامة ومجلس الامن القومي

صاحب الفخامة الرئيس اللواء ابراهيم بادماس بابا نجيدا رئيس المجلس العسكري الاعلى في جمهورية نيجيريا الاتحادية

صاحب الفخامة الرئيس عبده ديوف رئيس جمهورية السنغال

صاحب الفخامة الرئيس العقيد لانسانا كونتي رئيس الجمهورية ورئيس الدولة ورئيس الحكومة في غينيا

صاحب الفخامة الرئيس الجنرال موسى تراوري رئيس جمهورية مالي

صاحب الفخامة الرئيس الحاج عمر بونجو رئيس جمهورية الجابون

صاحب الفخامة الرئيس الكولنيل حسين كونتشي رئيس المجلس العسكري ورئيس دولة النيجر

صاحب الفخامة الرئيس داود كيرا باجاوارا رئيس جمهورية غامبيا. صاحب الفخامة الرئيس حسين هبري رئيس جمهورية تشاد

صاحب الجلالة السلطان حسن البولكيه سلطان وينج وبيرتوان نيجارا بروني دار السلام

صاحب الفخامة الرئيس الحاج علي حسن معيني رئيس جمهورية تنزانيا .

وقد توجه صاحب السمو الملكي الامير عبدالله بن عبدالعزيز في برقياته للمولى سبحانه وتعالى ان يجعل هذا الشهر شهر خير وبركة وان يتقبل من الجميع صيامه وقيامه ويعيده على الامة الاسلامية بتحقيق ما تصبو اليه من تقدم وازدهار انه سميع مجيب.

محمد بديع سربية (بقية)

وسميرة توفيق ونجاح سلام وجميع الأغاني التي قدمت عن طريق هذه الأصوات جميعها من الحان طارق عبد الحكيم وجميل محمود ومن بيروت انطلقت الأغنية السعودية طلال ومحمد عبده في الغناء ولطفي زيني في مجال التمثيل ومن بيروت انطلقت الأغنية العراقية والسورية .

مرحلة العمالقة انتهى وقتها

ننظر الى المواضيع من الناحية الواقعية .. ان الفن عادة ينبع من المجتمع .. الفنان ابن المجتمع وليس طائرا يأتي من عالم آخر وكل فن وكل جيل فني يعبّر عن المرحلة التي تكون فيها البداية مرحلة سيد درويش مرحلة تشكيل الحياة العامة تشكيل المجتمع يومها كانت الكلمة لم تأخذ اهميتها في الغناء اغاني سيد تجمع بين الموسيقى الرائعة وبين الكلمات الركيكة (كوكو) (عم تعجن) . مرحلة عبد الوهاب وعبد الحليم حافظ والقصبجي والاخوين رحباني كانت مرحلتهم مرحلة ذهبية في عصر النهضة ولم تكن العوامل تتحكم في الأعمال الفنية وهذه المرحلة انتهت مع بداية السبعينات ولو استمر أحدهم الى هذا الوقت لم ينجح في تقديم الانتاج المتكامل .

انتاج اليوم أفضل

مقارنة بالانتاج الغنائي في الماضي والحاضر .. نجد أن انتاج اغنيات وقتنا الحاضر هو الأفضل والأرقى والألمع في معانيه وكلماته فأنا مع الأغنية الخفيفة والسريعة ..

ليس هناك فرسان

ليس هناك فرسان غناء في العالم العربي . كل فنان يقدم ما عنده لجمهوره ومرحلة الفرسان لم يعد لها وجود في عصرنا الحاضر وليس هناك فنان يستحق أن نطلق عليه الألقاب والفنان المفضل بل ان الانتاج الجيد هو المفضل .

أحب الأغنية السعودية

أحب الأغاني السعودية من زمان ومن يوم غنت نجاح سلام اغنية (ياريم وادي ثقيف) وهيام يونس في اغنيتي (تعلق قلبي) و (سمراء) واستمع الآن اغاني المطربين السعوديين المشهورين في العالم العربي طلال مداح ومحمد عبده وعبادي الجوهر وهم من الفنانين المتازين انتاجهم راق وشديد الرهافة والجمال لأنه نابع من بيئة مستقرة .

صوت فيروز

الاغاني التي قدمتها المطربة فيروز للاخوين رحباني في مهرجانات بعلبك أعطتها مجدا كبيرا .. ولو أعطيت هذه الألحان لصوت غير صوت فيروز لنجح هذا الصوت مع روائع الأخوين رحباني والناس أحبوا صوت فيروز من خلال ابداعات وروائع الأخوين رحباني .

أين الممثل اللبناني

الممثل اللبناني أين مكانه الآن .. الفنان اللبناني فنان لايعمل باستمرار ولو احصينا الأعمال اللبنانية خلال عشر سنوات نجدها لاتتعدى اربعة أو خمسة أعمال وهذه لاتشكل مادة كتابة ونحن نكتب عنهم عندما يقدمون أعمالا فنية جديدة ، والمجلة تأخذ عطاء الفنان بدون تحيز لجنسية الفنان وتأخذ الفنان كفنان .

فنون الجزيرة

أتابع معظم الصحف السعودية وبالأخص الصفحات الفنية .. وللحقيقة وبدون مجاملة أو تحيز أجد أن أقرب هذه الصفحات الى قلبي صفحة (فنون الجزيرة) وهي أقرب الى البساطة التي يجب أن تمتاز بها الصفحات الفنية من خلال ارتباطها بالأعمال الفنية التي يشاهدها أو يسمعها القارىء . وتحاول التركيز على مايريده القارىء من الحياة الفنية وليس ما يريده الكاتب من الحياة الفنية !! .

٣٠٠ وجبة (بقية)

وسيقدم المطعم الاسلامي الذي يمول من الهبات والتبرعات وحصص الزكاة المقدمة من الافراد والمؤسسات حوالي ٣٠٠ وجبة يوميا نصفها سيتم توزيعه على فقراء المسلمين داخل منازلهم بناء على رغبتهم وستقوم بالتوزيع سيارات خاصة .. كما سيستقبل المطعم بداخله ١٥٠ صائما من الفقراء المسجلين وفقا للوائح اعدت لذلك .

مركز تدريب (بقية)

يتبع الجزء الاكبر فهم (١٦٣ متدربا) مصفاة بترومين الرياض اضافة الى ثلاث متدربين من طلبة جامعة الملك فهد للبترول والمعادن والذين قضوا فترة تدريبهم العملي بالمركز..

وتعتبر فترة شهر رمضان المبارك فترة مراجعة وتقييم للبرامج التي قدمت خلال الفترة الأولى بالاضافة الى اعداد وتجهيز المادة التدريبية الخاصة بالبرامج التي سوف يقدمها المركز خلال الفترتين اللاحقتين من العام الحالي ١٩٨٧..

المجلس يتابع.. بقية

اجتماعات وقرارات المجلس الوطني الفلسطيني.

كما تابع سير الاحداث في لبنان .

واضاف معالي وزير الاعلام يقول بعد ذلك نظر المجلس في المعاملات المدرجة على جدول الأعمال وناقش نظام المؤسسات الصحية المرفوع الى المجلس وبعد دراسة مستفيضة احال المجلس النظام الى اللجنة العامة لمجلس الوزراء لاجراء بعض التعديلات عليه ووضعه في صيغته النهائية.

ومن جهة اخرى وعلى ضوء ما رفعه للمجلس صاحب السمو الملكي وزير الخارجية اصدر المجلس قرارا يقضي بالموافقة على اتفاقية التعاون الاقتصادي والفني بين حكومة المملكة العربية السعودية وحكومة مملكة هولندا بالصيغة المرفقة بالقرار مع نظم مشروع مرسوم ملكي بذلك .

وقال معالي وزير الاعلام الاستاذ علي الشاعر في ختام تصريحه كما وافق المجلس على توصيات صاحب السمو الملكي وزير الخارجية بتعيين الاستاذ محمد حسن احمد عبدالولي على وظيفة سفير بالمرتبة الخامسة عشرة وتعيين الاستاذ عبدالرحمن بن محمد بن عبدالله النويصر على وظيفة سفير بالمرتبة الخامسة عشرة .

وفد الدول العربية (بقية)

المتحدة والقانون الدولي.

من جانب آخر اعلن العراق امس ان قواته المسلحة صدت قوة ايرانية حاولت التقرب من احد الرواقم الحدودية العراقية في القاطع الشمالي وارغمتها على الفرار .

ونقلت وكالة الأنباء العراقية عن مصدر عسكري عراقي قوله ان قوة ايرانية حاولت ليلة امس الأول التقرب من احد الرواقم الحدودية في القاطع الشمالي من ساحة العمليات غير ان القوات العراقية تصدت للقوة الايرانية وارغمتها على الفرار الى داخل الحدود الايرانية بعد ان كبدتها خسائر كبيرة في الافراد والمعدات .

وعلى صعيد الجهود الدولية الاخرى ذكر مصدر حكومي ياباني ان رئيس الوزراء ياسوهيرو ناكاسوني قد وجه يوم امس رسالة الى ايران يدعوها فيها الى تسوية مبكرة للحرب العراقية الايرانية .

وقد بعث ناكاسوني برسالته الى رئيس مجلس الشورى (البرلمان) الايراني هاشمي رفسنجاني عن طريق السفير الايراني لدى اليابان عبدالرحيم غفهي الذي سيعود الى بلاده قريبا.

واشار المصدر الى ان رسالة ناكاسوني تحدثت عن سعيه لبذل اقصى جهوده للمساعدة على وضع حد للحرب التي بدأت في سبتمبر ١٩٨٠.

خلال ثلاثة اشهر.. بقية

هذه المبادرة في نفوسهم من احاسيس ايجابية ناتجة عن مشاركة اخوانهم في المملكة لهم في الامهم ومحنتهم .

وقال ان هذه المساعدات ساهمت في تخفيف المعاناة المعيشية لدى المواطنين في لبنان .

واوضح ان خادم الحرمين الشريفين قد قدم بالاضافة الى الحصص الغذائية هبة اخرى للبنانيين شملت خمسين طنا من التمر وعشرة آلاف طن من الدقيق السعودي جرى توزيعها على المؤسسات الاجتماعية مثل دور الايتام والعجزة وفي الارياف اللبنانية .

واعرب الدكتور المجذوب باسم جميع اللبنانيين عن عميق الشكر لخادم الحرمين الشريفين الملك فهد بن عبدالعزيز ولشعب المملكة العربية السعودية .

وقال ان معظم الذين استفادوا من هذه المساعدات من ابناء الشعب اللبناني قد عجزوا بوسائلهم البسيطة عن ايصال الشكر للمملكة مباشرة الا ان الدعاء الذي رفعوه لله عز جلاله من قلوبهم الصادقة يبقى ابلغ عرفان ووفاء .

وقد القى نقيب الصحافة اللبنانية محمد البعلبكي خلال حفل تكريمي اقامه الدكتور المجذوب لمراسلي الصحف العربية في لبنان امس كلمة نوه فيها بالدعم السعودي المستمر للشعب اللبناني ولقضيته الانسانية .

واعرب عن شكره وتقديره لخادم الحرمين الشريفين الملك فهد بن عبدالعزيز على المساعدات التي قدمها الى لبنان .

وقال ان خادم الحرمين الشريفين اراد ان يقوم بهذه المبادرة من غير منة على احد وجعلها مبادرة تشمل كل اللبنانيين من غير تمييز ولا استثناء ولهذا معنى كبير هو ايمان خادم الحرمين الشريفين بوحدة الشعب اللبناني المستمرة التي لا يجوز ان تقضي عليها اسباب الفتنة والتشرذم .

واضاف قائلا : اننا نوجه شكر الرأي العام اللبناني باجمعه الى خادم الحرمين الشريفين وللقلب الكبير الذي يعمر به صدره لأن قضية لبنان لم تغب عن بال الملك فهد لحظة من اللحظات مكملا بذلك مسيرة مؤسس المملكة المغفور له الملك عبدالعزيز طيب الله ثراه .

● بريده/تعلن المحكمه الشرعية ببريده انه تقدم الى احد قضاتها الشيخ عبدالرحمن بن سليمان الجارالله المواطن فهد بن فواز الجالس طالبا حجة استحكام لكامل ارضه الواقعة ببطن الصباغ جنوب بريده الدارجه عليه بطريق الارث من والده وعلى والده بطريق الاحياء الشرعي المحدود من الشمال حوش ابراهيم المرشد بطول ١٠/١٨م ومن الجنوب ارض عبدالكريم الخميس بطول ٩٠/٣٥م ومن الشرق شارع عرض ١٢م بطول ٢٨ ومن الغرب ارض المنهي بطول ٢٧م ومساحتها الاجمالية ٥٣/٧٠٠م٢. فمن له معارضه على هذا الطلب فعليه التقدم بمعارضته لهذه المحكمه في مدة لاتتجاوز شهر من تاريخ نشر هذا الاعلان والله الموفق.

● الطائف/تعلن المحكمة الشرعية بالطائف انه انهى اليها جابر سفر عوده العصيمي ان من الجاري في ملكه وتحت تصرفه كامل الدار مع الحوش المحياه من عام ١٣٨٥هـ الواقعة في قرية الصور بوادي بسل من ضواحي الطائف المحدود بالحدود الآتية : جنوبا : بطول ١٠٠م مترا ويحدها ملك عبيد وعبدالله عبيد ومستور حميد ومسفر عوض الله وشمالا بطول ١٠٠م ويحدها شارع ثم ملك سفر بن تركي وشرقا بطول ٣٠ مترا ويحدها ملك محمد مسفر شريد العصيمي وغربا بطول ٣٠ مترا ويحدها شارع وطلب اعطائه حجة تملك له فعلى كل من له معارضة في ذلك تقديم اعتراضه الى المحكمة خلال شهرين من تاريخ اعلانه.

● الطائف/تقدم الى ادارة الاحوال المدنية في الطائف المواطن محمد تناظب مثيب النفيعي مفيدا أن بطاقته الشخصية رقم ١٠٠٠٧٨٩٨٥٧ وتاريخ ١٤٠٥/٧/٦ هـ سجل الطائف قد فقد منه .

يرجى ممن يعثر عليه أن يسلمه لادارة الاحوال المدنية في الطائف او أقرب ادارة احوال مدنية - لأن حيازة هذه الحفيظة او اخفائها او العبث بمدوناتها او استعمالها من قبل غير صاحبها يعد مخالفة يعاقب عليها النظام .

● الدوادمي/تعلن المحكمه الشرعية بالحفيره انه انهى اليها فهد بن هيال بن صايل الدعجاني ان من الجاري في ملكه وتحت تصرفه كامل المزرعة الواقعة في محله العفجة بالحفيرة والتي قام بحفر بئرها قبل عام ١٣٨٨هـ المحدودة بالحدود الاتية: جنوبا ارض بيضاء بطول خمسمائة متر شمالا ارض بطول خمسمائة متر شرقا ارض بيضاء بطول خمسمائة متر غربا ارض بيضاء بطول خمسمائة متر وطلب اعطائه حجة تملك له فعلى كل من له معارضة في ذلك تقديم اعتراضه الى المحكمة خلال شهرين من تاريخ اعلانه.

● الدوادمي تقدم الى ادارة الأحوال المدنية في الدوادمي المواطن حمود بن محماس بن معدي الحبيل مفيدا أن دفتر حفيظة نفوسه رقم ٢٥٣٣٨ وتاريخ ١٤٠٦/١٢/٢١ هـ سجل الدوادمي قد فقد منه .

يرجى ممن يعثر عليه أن يسلمه لادارة الأحوال المدنية في الدوادمي أو أقرب ادارة احوال مدنية - لأن حيازة هذه الحفيظة أو اخفائها أو العبث بمدوناتها او استعمالها من قبل غير صاحبها يعد مخالفة يعاقب عليها النظام .

● يعلن محمد ياسين حسن هندي الجنسية عن فقد دفتر اقامته رقم٤٣٦٦٢ تاريخ ١٤٠٦/٣/١٨هـ صادرة من جوازات الرياض يرجى ممن يعثر عليها ان يسلمها الى جوازات الرياض او مؤسسة صالح عبدالعزيز الحسين التجارية ت ٤١٢٣٩٥٣ وله الشكر.

● يعلن عبدالله احمد محمد باضاوي عن فقد رخصة قيادة خاصة رقم ٢٢٢١٧٩ تاريخ ١٤٠٣/٨/١٧ صادره من الرياض يرجى ممن يعثر عليها أن يسلمها الى ادارة مرور الرياض وله الشكر .

● تقدم الى ادارة الأحوال المدنية في عفيف المواطن مثيب مطلق قطيم العتيبي مفيدا أن دفتر حفيظة نفوسه رقم ٢٢٢٦ وتاريخ ١٣٩٩/٨/٢٩ هـ سجل عفيف قد فقد منه .

يرجى ممن يعثر عليه أن يسلمه لادارة الأحوال المدنية في عفيف أو أقرب ادارة أحوال مدنية - لأن حيازة هذه الحفيظة أو اخفائها او العبث بمدوناتها أو استعمالها من قبل غير صاحبها يعد مخالفة يعاقب عليها النظام .

● عفيف/يعلن عائض متلع البقمي عن فقد لوحة سيارة داتسون بكب م٨٣ رقم ٤٢١٩٦٩٧ نقل السعودية صادرة من مرور الرياض بتاريخ ١٤٠٣/١١/١٠هـ يرجى ممن يعثر عليها يسلمها الى مرور الرياض وله الشكر .

● بريده/يعلن لطفي كسكين عن فقد رخصة عمل رقم ٢/١٤٢٢٦ تاريخ ١٤٠٣/١١/٢٨هـ صادره من مكتب العمل بريدة يرجى ممن يعثر عليها أن يسلمها الى مكتب العمل ببريده وله الشكر .

● بريده/يعلن فرحان صالح الحربي عن فقد لوحة سيارة هايلكس رقم ٤٨٨٣٩٥٠ تاريخ ١٤٠٧/٥/٦ صادرة من مرور القصيم يرجى ممن يعثر عليها أن يسلمها الى مرور القصيم وله الشكر .

● الطائف/تعلن المحكمة الشرعية بالمحاني انه انهى اليها المواطن بندر بن سعد بن سهو الوكيل الشرعي عن ورثة سعد بن سهو ان من الجاري في ملكه وتحت تصرفه كامل الدار الواقعة في محله القصر بالمحاني والايل اليه عن طريق الاحياء الشرعي عام ١٣٩٦هـ المحدود بالحدود الآتية : جنوبا : نافذ عرض ١م ثم بيت فهد بن عقاب بطول الضلع ٣٤م وشمالا ارض عائده للمنهي على حد قوله بطول الضلع ٣٤م وشرقا شارع ١٢م ثم دار حمود بن مبارك بطول الضلع ٢٥م وغربا ارض عائده للغير بطول الضلع ٢٥م وطلب اعطائه حجة تملك له فعلى كل من له معارضة في ذلك تقديم اعتراضه الى المحكمة خلال شهرين من تاريخ اعلانه.

● تقدم الى ادارة الاحوال المدنية في الرياض المواطن مبارك صنهات الدوسري مفيدا أن دفتر حفيظة نفوسه رقم ١٣٨٢٧١ وتاريخ ١٣٩٩/٥/٢٧ هـ سجل الرياض قد فقد منه .

يرجى ممن يعثر عليه أن يسلمه لادارة الأحوال المدنية في الرياض أو أقرب ادارة أحوال مدنية - لأن حيازة هذه الحفيظة أو اخفائها أو العبث بمدوناتها أو استعمالها من قبل غير صاحبها يعد مخالفة يعاقب عليها النظام .

● يعلن بدر نايف دهيس العتيبي عن فقد استمارة سيارة رقم ٣٨٢٥٦٠ صادره من مرور الرياض يرجى ممن يعثر عليها أن يسلمها الى ادارة مرور الرياض وله الشكر .

● يعلن شرف محمد حسين الشريف عن فقد رخصة قيادة خصوصي رقم ٣/٣٦٨٧ تاريخ ١٤٠٣/٦/١٩هـ صادرة من الطائف يرجى ممن يعثر عليها ان يسلمها الى مرور الطائف وله الشكر .

● تقدم الى ادارة الاحوال المدنية ببريده المدعو/صالح علي العبدالرحمن السعودي طالبا تعديل شهرته من السعودي الى السعود في حفيظة نفوسه رقم ٣١٢٢٢ وتاريخ ١٤٠٠/٢/١٣هـ سجل بريده ليصبح اسمه كاملا بعد التعديل صالح علي العبدالرحمن السعود فمن له معارضه ان يتقدم الى هذه الادارة خلال شهر من تاريخه والله الموفق.

● تقدم لادارة الاحوال المدنية في الرياض المدعو/محمود بن محمد بن عيد حامل حفيظة نفوس رقم ٢٥٥٦ وتاريخ ١٤٠٢/٧/٩هـ سجل الرياض طالبا تعديل جده واضافه لقبه بحيث يكون بعد التعديل والاضافة محمود بن محمد بن خليل عيد فمن له معارضة على ذلك تقديم معارضته خلال شهر من تاريخه.

● يعلن سعود عبدالرحمن الحسين عن فقد استمارة سيارة داتسون ونيت غمارة م٨٢ رقم ٤٠٧٨٢١٢ نقل السعودية تاريخ ١٤٠٢/٧/١٩هـ صادرة من مرور الرياض يرجى ممن يعثر عليها ان يسلمها الى مرور الرياض وله الشكر .

● يعلن مساعد عبدالرحمن الحسين عن فقد شهادة الكفاءة المتوسطة للعام الدراسي ١٤٠٤-١٤٠٥ والصادرة من معهد الرياض العلمي الرجاء ممن يعثر عليها ان يسلمها مشكورا الى معهد الرياض العلمي او جامعة الامام محمد بن سعود الاسلامية.

● تعلن شركة ديويداغ العربية السعودية المحدوده عن فقد استمارة سيارة مازدا م٨٤ رقم ٢٦٢٦٢٧٦ رقم الهيكل ٥٩٥٦٠٥ يرجى ممن يعثر عليها ان يسلمها الى ادارة مرور الرياض وله الشكر .

● تعلن مؤسسة اجزالا للتجارة والمقاولات عن فقدان اق