الجزيرة

صحيفة يومية تصدر عن مؤسسة الجزيرة للصحافة والطباعة والنشر

١ ريال

٢٨ صفحة

شركة محمد اسعد الدريس واولاده
MOHAMMED ASSAD ALDREES & SONS CO.
قطاع النقليات
أكثر من ٣٠٠ سيارة لنقل المحروقات والمواد الكيماوية والاسمنت السائبة ومناقلات السيارات والمعدات ومناقلات الحبوب

قطاع النقليات الرياض: ص.ب ٦٠٩ ت ٢٣١١٤٢٨ - تلكس ٢٠٤٥٣٥ دترانس اس جي
السمام: ٨٥٧٠٣٥٢ جدة ٦٣٦٣٩٢١ بريدة ٣٢٤٥٦٦٣ خميس مشيط ٢٢٣٣٥٠٤

بسم الله الرحمن الرحيم - السنة الثانية والعشرون - الاربعاء ٤ محرم ١٤٠٦ هـ الموافق ١٨ ايلول «سبتمبر» ١٩٨٥م - العدد ٤٧٣٨

AL-JAZEERA DAILY NEWSPAPER - NO. 4738. 22. ND YEAR- 18/9/1985

في جلسة مجلس الوزراء أمس :

جلالة الملك يشرح المبادرات الخيرة التي بدأتها المملكة لتنقية الأجواء العربية

سمو ولي العهد يتحدث عن لقاءاته في سوريا والاردن والعراق

جدة - واس - تراس جلالة الملك فهد بن عبدالعزيز المفدى الجلسة التي عقدها مجلس الوزراء مساء امس الثلاثاء الثالث من شهر محرم ١٤٠٦هـ.

وعقب الجلسة ادلى معالي وزير الشؤون البلدية والقروية ووزير الاعلام بالنيابة الاستاذ ابراهيم العنقري بتصريح لمندوبي الاعلام قال فيه بان المجلس قد استمع في بداية الجلسة الى شرح من جلالة الملك المفدى حول المبادرات الخيرة التي بدات بها المملكة العربية السعودية لتنقية الاجواء العربية والجهود الكبيرة التي بذلها جلالته ولا يزال يبذلها من اجل وحدة الصف العربي ومن اجل عقد القمة العربية في جو يسوده التالف ووحدة الكلمة.

واستمع المجلس الى تقرير وشرح من صاحب السمو الملكي الامير عبدالله بن عبدالعزيز ولي العهد ونائب رئيس مجلس الوزراء ورئيس الحرس الوطني عن مساعي اللجنة التي راسها سموه واشترك فيها كل من دولة رئيس وزراء تونس ومعالي الامين العام للجامعة العربية. وتحدث عن اللقاءات التي تمت بين سموه والاشقاء بكل من سوريا والاردن والعراق منوها بالروح الصادقة المخلصة لدى زعماء هذه الدول الشقيقة من اجل عزة العرب والوقوف صفا واحدا امام التحديات التي تواجهها الامة العربية والاسلامية.

واضاف معالي وزير الاعلام بالنيابة قائلا بان المجلس بحث بعد ذلك نتائج الاجتماع البناء الذي تراسه ورعاه جلالة الملك فهد بن عبدالعزيز المفدى ليلة امس الاول بمدينة جدة وحضره دولة رئيس وزراء سوريا الدكتور عبدالرؤوف الكسم ودولة رئيس الوزراء الاردني السيد زيد الرفاعي ومعالي الامين العام لجامعة الدول العربية الشاذلي القليبي وبحضور صاحب السمو الملكي ولي العهد وسمو النائب الثاني وسمو وزير الخارجية مما جعل لهذا الاجتماع اهمية كبرى للوصول الى النتائج الطيبة والتي يسر لها كل عربي ومسلم. كما كان هذا الاجتماع الذي رعاه جلالته حفظه الله وتم في جو ودي اخوي متسما بالصدق والصراحة والايجابية.

وقد ابدى المجلس تفاؤله وارتياحه لهذه النتائج التي تعتبر امتدادا للجهود الخيرة والبناءة التي يبذلها جلالة الملك المعظم وسمو ولي عهده الامين في سبيل جمع شمل الامة العربية.

بعد ذلك استعرض المجلس البيان الذي صدر بعد الاجتماعات الاخوية التي رعاها

البقية ص ٢٦

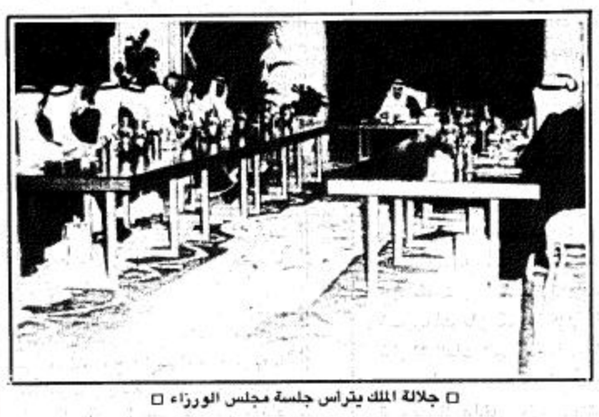
□ جلالة الملك يترأس جلسة مجلس الوزراء □

بعد الاتفاق .. تهيئة المناخ لتطوير العلاقات ..

رئيسا وزراء الأردن وسوريا يختتمان اجتماعاتهما .. ويعاودان الاجتماع مرة أخرى في النصف الثاني من أكتوبر

سمو ولي العهد : الحوار اتسم بإيجابية عالية أبرزت نقاط الالتقاء

□□ جدة - مكتب الجزيرة - عبد الرحمن ادريس..

اختتم رئيسا وزراء الاردن وسوريا السيد زيد الرفاعي والدكتور عبد الرؤوف الكسم مباحثات المصالحة بين بلديهما التي جرت في جدة برئاسة صاحب السمو الملكي الامير عبد الله بن عبد العزيز ولي العهد ونائب رئيس مجلس الوزراء ورئيس الحرس الوطني وبحضور الامين العام لجامعة الدول العربية السيد الشاذلي القليبي. وسفير تونس في الجامعة العربية.

وقد قرر الوفدان مواصلة الحوار الاخوي البناء وذلك في المملكة خلال النصف الثاني من شهر اكتوبر. كما اتفقا على جملة من الخطوات التي من شانها ان تخلق مناخا ملائما لتطوير العلاقات بين البلدين.

هذا وكانت جلسة العمل الثانية التي تراسها صاحب السمو الملكي الامير عبد الله بن عبد العزيز قد بدات في الساعة الحادية عشرة من صباح امس.

وقد حضر هذا الاجتماع معالي الامين العام لجامعة الدول العربية الشاذلي القليبي وصاحب السمو الملكي الامير سعود الفيصل وزير الخارجية ومعالي نائب رئيس الحرس الوطني المساعد عبد العزيز التويجري ووكيل وزارة الخارجية للشؤون السياسية عبد الرحمن منصوري ومن الجانب السوري معالي وزير الخارجية فاروق الشرع ومن الجانب الاردني معالي رئيس الديوان الملكي مروان القاسم كما حضرها مندوب تونس لدى الجامعة العربية الطيب السحباني.

وجاءت هذه الجلسة استمرارا لجلسة العمل الاولى التي عقدت امس الاول للعمل على التوفيق بين الاخوة الاشقاء لما فيه تعزيز التضامن ولم شمل الامة العربية وهو الهدف الذي تسعى اليه المملكة لما تتمتع به من مكانة وثقة بين شقيقاتها الدول العربية.

وعقب الاجتماع ادلى صاحب السمو الملكي الامير عبد الله بن عبد العزيز ولي العهد ونائب رئيس مجلس الوزراء ورئيس الحرس الوطني بالتصريح التالي:

لقد اجتمع الوفد السوري برئاسة دولة الرئيس عبدالرؤوف الكسم والوفد الاردني برئاسة دولة الرئيس زيد الرفاعي «امس واليوم» بحضور لجنة تنقية الاجواء العربية المكونة بناء على قرارات مؤتمر القمة العربي الطارىء في الدار

البقية ص ٢٦

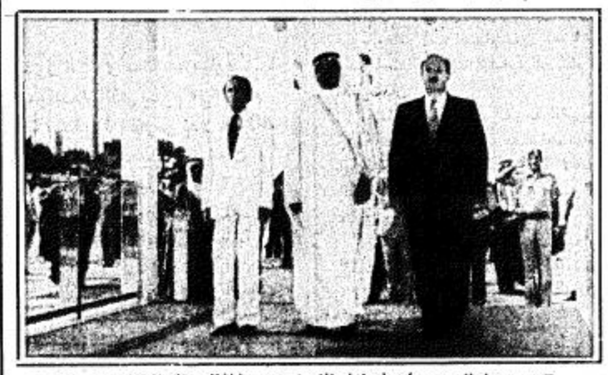
□ سمو ولي العهد ورئيسا وزراء الاردن وسوريا اثناء عزف الاناشيد الوطنية □

بعد جلسات مطولة استمرت امس واليوم

وزراء داخلية مجلس التعاون يختتمون اجتماعهم الرابع اليوم

التركيز على بحث الاستراتيجية الأمنية

كتب/عبدالعزيز الخميس ومحمد البدنة

يختتم اليوم وزراء الداخلية بدول مجلس التعاون الخليجي اجتماعهم الرابع الذي بدا صباح امس. هذا وقد اكد صاحب السمو الملكي الامير نايف بن عبدالعزيز وزير الداخلية ان المؤتمر قد ناقش جميع الموضوعات المطروحة على جدول الاعمال وسوف يصدر بيان صحفي بعد اختتام المؤتمر يغطي ذلك.

وامتدح سمو وزير الداخلية روح الاخوة وروح التعاون التي سادت بين الوزراء المجتمعين.

وكان وزراء الداخلية بدول مجلس التعاون قد بداوا اجتماعهم الرابع امس بجلسة علنية تكلم فيها صاحب السمو الملكي الامير نايف بن عبدالعزيز وزير الداخلية والشيخ نواف الاحمد الجابر وزير داخلية الكويت والسيد عبدالله بشارة الامين العام لمجلس التعاون. ثم رفعت الجلسة لتبدا جلسة مغلقة استمرت

البقية ص ٢٦

□ الجلسة الافتتاحية لاجتماع وزراء داخلية دول مجلس التعاون □

الأمير سلطان يستقبل كبار ضباط وموظفي القوات المسلحة

الرياض - واس. استقبل صاحب السمو الملكي الامير سلطان بن عبد العزيز النائب الثاني لرئيس مجلس الوزراء ووزير الدفاع والطيران والمفتش العام بمكتبه بالوزارة صباح امس كبار ضباط وموظفي القوات المسلحة بالوزارة يتقدمهم رئيس هيئة الاركان العامة الفريق اول ركن محمد الحماد ونائب رئيس هيئة الاركان العامة الفريق عبد المحسن العمران وقادة القوات البرية والجوية والبحرية وقوات الدفاع الجوي الذين تشرفوا بالسلامة على سموه.

وكان سمو الامير سلطان بن عبد العزيز قد وصل الى الرياض في ساعة مبكرة من صباح امس وكان في استقبال سموه رئيس هيئة الاركان العامة وكبار ضباط القوات المسلحة.

□ الامير سلطان □

الاربعاء القادم

الأمير عبد الرحمن يرعى حفل تخرج معهد الدراسات

□□ كتب / منصور العدوان.

يرعى صاحب السمو الملكي الامير عبد الرحمن بن عبد العزيز نائب وزير الدفاع والطيران والمفتش العام حفل التخرج الذي يقيمه معهد الدراسات الفنية الجوية بالظهران لتخرج الدفعة ٤٤/٤٥ من طلبة المعهد وذلك يوم الاربعاء الموافق ١٤٠٦/١/١١ هـ في تمام الساعة الرابعة عصرا.

هذا وسوف يحضر الحفل صاحب السمو الملكي الامير محمد بن فهد بن عبد

البقية ص ٢٦

العاهل المغربي يزور فرنسا

الرباط - كونا.. اعلن رسميا هنا امس ان العاهل المغربي الملك الحسن الثاني سيقوم بزيارة رسمية لفرنسا يوم ١٢ نوفمبر القادم وذلك لاجراء محادثات مع الرئيس الفرنسي فرانسوا متيران حول تطور علاقات البلدين ونزاع الصحراء والوضع في منطقة المغرب العربي.

رئيس وزراء ايطاليا يزور السودان

الخرطوم - كونا.. ذكر هنا امس ان رئيس وزراء ايطاليا بينيو كراكسي سيقوم في التاسع عشر من الشهر الحالي بزيارة للسودان تستغرق يومين.

ومن المقرر ان يجتمع كراكسي خلال الزيارة برئيس المجلس العسكري السوداني الانتقالي الفريق عبد الرحمن سوار الذهب ورئيس الوزراء الدكتور الجزولي دفع الله لبحث تطوير العلاقات الثنائية والتعاون بين البلدين.

سمو ولي العهد يستقبل جموعا من المواطنين

جدة - واس - استقبل صاحب السمو الملكي الامير عبدالله بن عبدالعزيز ولي العهد ونائب رئيس مجلس الوزراء ورئيس الحرس الوطني في الديوان الملكي بجدة مساء امس جموعا من المواطنين الذين قدموا للسلام على سموه.

وحضر الاستقبال صاحب السمو الملكي الامير ممدوح بن عبدالعزيز وقد تناول الجميع طعام العشاء على مائدة سمو ولي العهد.

** رئيس جمهورية المانيا ومستشارها يستقبلان الامير سلمان :

الامير سلمان يزور باريس يوم الجمعة ويبدأ زيارة رسمية للنمسا الثلاثاء القادم

نشاط حافل لسموه اليوم بجولة بالطائرة فوق عدد من المدن الالمانية

□□ كولون - من موفد الجزيرة - عبد الرحمن المصيبيح.

وسط حفاوة بالغة واهتمام كبير تدخل زيارة صاحب السمو الملكي الامير سلمان ابن عبد العزيز امير منطقة الرياض لالمانيا الاتحادية يومها الثالث. وقد استقبل صباح امس رئيس جمهورية المانيا الاتحادية ريتشارد فون فايستكر سموه.

وكان المستشار الالماني الغربي هيلموث كول قد استقبل سموه في وقت سابق من امس وقد حضر المقابلتين سفير المملكة لدى المانيا رشاد نويلاتي.

وسيكون برنامج سمو الامير سلمان بن عبد العزيز لهذا اليوم الاربعاء حافلا حيث يقوم سموه بجولة بالطائرة في منطقة الراين مرورا فوق مدن بيسر دوف نزولا من فارن لمعاينة بعض الخيول الالمانية.. ثم تواصل الطائرة الى سيلاهو جل حيث يقيم السيد يوخ فيل وزير الاقتصاد بولاية موراين حفل عشاء على شرف سموه. بعد ذلك يعود سموه الى مقر اقامته لاستراحة قصيرة ثم يقوم سموه بزيارة لدولة رئيس الوزراء الالماني في مقر رئاسة الحكومة

البقية ص ٢٦

أخي المواطن .. هذا الخبر يهمك

ان المياه القادمة الى منزلك - عبر الشبكة العامة - هي مياه نقية وسليمة ١٠٠٪ ولكن العلة تكمن في أن بعض المواطنين يستخدمون مياه خزانات المنازل لغرض الشرب بدلاً من استخدام مياه الشبكة مباشرة عن طريق وضع صمام خارجي لايمر بالخزان. وهذه الخزانات لاتخلو من الشوائب وهي معرضة للتلوث وهذا هو القصد من اعلاننا السابق في جريدة الجزيرة بتاريخ ٢٣/١٢/١٤٠٥ هـ.

والتراكلين .. هو المرشح الذي يزيل اللون والطعم والرائحة والصدأ من خزانات مياه المنازل.

ولا داعي لحمل كراتين وجالونات المياه

التراكلين .. مصحوب بتجارب وتحاليل من مختبرات الصحة الأمريكية.

◆ لاحتياج الى قطع غيار طيلة عمره ◆ متوفر بأحجام مختلفة للشقق والفلل والمستشفيات والفنادق

هل تصدق !! خل + بيبسي + ماء = ١٠٠٪ مياه صافية

Lufkin International, Inc.

مؤسسة نايل (الرياض)

الملز - ش الأربعين - بجوار مطعم الرابية ت: ٤٧٨٥٥٢١ من ٩:١٢ ظهراً ومن ٥:٩ مساءً

هات وخذ العوضي

هات الفيديو أو التلفزيون أو المسجل القديم من أي نوع كان وخذ أحدث انتاج ياباني من أجهزة

جنرال GENERAL مع دفع الفرق

مع تحيات : العوضي

الرياض: شارع الخزان عمارة الدغيثر / تليفون ٤٠١٤٠٣١
جدة: شارع الملك فهد. الستين تليفون ٦٥٣١٠٦٨ / ٦٥٣١٣٤٤
المدينة المنورة: شارع السبع مساجد. مقابل صناديق البريد ت/ ٨٢٤٤٠٠٤
الدمام: شارع الامارة تليفون / ٨٣٤٠٦٣٠ / ٨٣٤٠٤٨٤
الخبر: شارع السويكت تليفون / ٨٩٤٠٥٧٦ / ٨٩٤٠٥٨٨
الموزعون: مكة المكرمة القحطاني • الطائف • الباحة
ت/ ٥٤٢١٥١٥ ت/ ٧٣٢٦١٩٦ ت/ ٧٢٥٠٢٥٠

بسم الله الرحمن الرحيم

الغرفة التجارية الصناعية بالرياض

إعلان من

الغرفة التجارية الصناعية بالرياض

تنظم الغرفة التجارية بالتعاون مع مجلس الغرف السعودية في اطار برامجه لتطوير الكفاءات الادارية للعاملين بالقطاع الخاص برنامجا عن :

الأسس الحديثة لإدارة المنشآت

في الفترة من :
٢٨ محرم - ٣ صفر ١٤٠٦ هـ
الموافق :
١٢ - ١٧ اكتوبر ١٩٨٥ م

ويهدف البرنامج الى :

- تقديم اطار شامل للوظيفة الادارية يساعد على استيعاب ابعادها بشكل ميسر.
- معاونة عضو البرنامج على التبصر بأهم المشكلات المتوقعة من خلال تحليل دور المدير وبيان واجباته ومسئولياته.
- تزويد عضو البرنامج بالمهارات الاساسية اللازمة له في ممارسة عمله الجديد ضمن هيئة الادارة بمنشأة معينة.

والبرنامج موجه الى :

- خريجي الجامعات وغيرهم من الشباب الذين يعدون انفسهم او تعدهم منشآتهم لشغل مناصب اساسية في الهيكل الاداري بغض النظر عن التخصص المهني للمدير.

• لمزيد من المعلومات والحصول على النشرات الخاصة بالبرنامج واستمارات التسجيل ، يرجى الاتصال بمركز التدريب بالغرفة التجارية الصناعية بالرياض ت: ٤٠٤٠٠٤٤ داخلي ٢٩٦
أو ت: ٤٠٥٣٢٠٠ داخلي ١٢٦

تعلن
شركة الرقيب للسجاد الصيني
عن تخفيضاتها السنوية
الرياض الملز شارع الأربعين ت ٤٧٧٩١٣٠

شركة قطان وأنعم للمفروشات
قطان KATTAN

تعلن عن وصول

أحدث الموديلات العالمية وأجودها بأنسب الأسعار

لكافة أنواع المفروشات المنزلية والمكتبية والستائر والموكيت

المعرض
طريق الملك عبد العزيز. أمام شبك المطار القديم
تلفون: ٤٦٤٣١٢٩ / ٤٦٤٨٣٦٧ الرياض

al Alamiah العالمية

مركز صخر للتدريب بالرياض

يرجى ممن يرغب في الالتحاق بالدورات الأساسية في تعلم البرمجة بلغة :

صخر بيسيك العربية

مراجعة المركز الكائن بشارع الجامعة مقابل رعاية الشباب

وذلك لاتمام إجراءات التسجيل

ت ٤٧٨٠٥٩٤ / ٤٧٩٢٧٢٠ - الرياض

al Alamiah العالمية

جلالة الملك يشرح .. بقية

جلالة الملك المفدى وحضرها سمو ولي العهد والذي اذيع امس وقوبل من المجلس بالارتياح التام واعتبر بداية خيرة ومشجعة في طريق تنقية الأجواء العربية.

واضاف معالي وزير الاعلام بالنيابة بان المجلس قد نظر بعد ذلك في المعاملات والموضوعات المدرجة على جدول اعماله واتخذ بشانها القرارات التالية ..

اولا .. صدر قرار بتجريم نزع الصورة من الوثيقة الرسمية ووضع صورة اخرى بدلا منها وقد نص القرار على ما يلي ..

أ ـ يعتبر المساس بالصورة الشمسية الملصقة على الاوراق او الوثائق الرسمية وغير الرسمية بنزعها او العبث بها او جزء منها او تبديلها جريمة من الجرائم المعاقب عليها بالمادة الخامسة من نظام مكافحة التزوير.

ب ـ يراعى ما رود في هذا القرار عند وضع المشروع الجديد لنظام مكافحة التزوير.

جـ ـ ينشر هذا القرار بالجريدة الرسمية.

ثانيا .. وافق المجلس على شمول مكافاة اعمال الحج لكافة العاملين في موسم الحج واعتبار العاملين في مكة المكرمة كالعاملين في بقية المشاعر المقدسة من حيث شمولهم بهذه المكافاة على ان يشمل ذلك جميع المشاركين في موسم حج عام ١٤٠٥ هجرية.

ثالثا .. وافق المجلس على شمول الهيئات الطبية المستحدثة لمختلف مديريات الشؤون الصحية الاخرى اسوة بمن تشملهم المكافات المقررة للهيئات الطبية بالمدن الثلاث بموجب قرار لجنة الوزراء رقم ١٠٦٩ وتاريخ ١٣٩٧/٧/١٧ هجرية وذلك نظرا لما تحقق من توسع في الخدمات الصحية مما دعا الى تشكيل هيئات طبية بمديريات الشؤون الصحية بمختلف مناطق المملكة لمواكبة حركة النماء والتطور التي شملت ربوع البلاد لتؤدي خدماتها للمواطنين في مناطقهم وتخفف عنهم اعباء مراجعة الهيئات الطبية المشكلة في مدن الرياض وجدة والدمام.

رابعا . صادق المجلس على التقرير السنوي لصندوق التنمية الصناعية للعام المالي ١٤٠٤/١٤٠٥هـ.

خامسا .. وافق المجلس على توقيع الاتفاقية التي اعدتها اليونسكو والخاصة بمنح اليونسكو اموالا او مساهمات لتمويل بعض مشروعاتها.

ويقضي قرار مجلس الوزراء بالآتي ..

الموافقة على الاتفاقية تقديم الخبرات والاستشارات بين المملكة العربية السعودية ومنظمة اليونسكو بالصيغة المرافقة لهذا القرار وتحديد المبلغ المطلوب ايداعه لدى اليونسكو بمبلغ مليون دولار وعلى الجهات التي ترغب الاستفادة من خدمات اليونسكو الاتصال باللجنة الوطنية للتربية والثقافة والعلوم بوزارة المعارف لمساعدتها بالحصول على الخدمات المطلوبة.

ومن جهة اخرى اعرب جلالة الملك فهد بن عبدالعزيز المفدى عن تقديره للجهود الطبية التي يقوم بها معالي وزير التعليم العالي الاستاذ حسن عبدالله ال الشيخ في سبيل اعطاء صورة طيبة من انجازات الدولة في مجال تنمية القوى البشرية المؤهلة علميا وثقافيا من اجل تزويد الجامعات والمؤسسات الحكومية بالكفاءات العلمية والتعليمية اللازمة لتنمية وتطوير المملكة في كافة المجالات الضرورية لتقدمها ورقيها.

جاء ذلك في برقية تلقاها معاليه من جلالته حفظه الله.

وكان معالي وزير التعليم العالي قد رفع لمقام جلالته نسخا من الاصدار الثاني لدليل الخريجين المبتعثين.

وقد عبر معاليه في خطابه المرفوع لجلالته عن اسمى ايات الشكر والامتنان لرعاية جلالته الابوية وتوجيهاته الحكيمة ومتابعته الواعية ودعمه السخي لمسيرة التعليم العالي في بلادنا الغالية والتي تشرفت برعاية جلالته الحكيمة لها كرائد للعلم والعلماء في بلادنا.

الجدير بالذكر ان وزارة التعليم العالي دابت سنويا على اصدار دليل شامل للخريجين المبتعثين بهدف اعطاء صورة حية ومشرفة عن انجاز الدولة في مجال تاهيل القوى البشرية المؤهلة علميا وثقافيا والاحتفاظ بهذا السجل وثيقة تاريخية لعطاء الدولة وبذلها وسخائها في هذا المجال.

وزراء داخلية .. بقية

ثلاث ساعات حيث انتهت جلسة العمل الاولى في الساعة الثانية بعد ظهر امس.

وفي المساء عقد اصحاب السمو والمعالي وزراء الداخلية بدول مجلس التعاون لدول الخليج العربية اجتماعهم الثاني بمقر الامانة العامة للمجلس بالرياض الذي استمر زهاء الساعتين والنصف.

وناقش اصحاب السمو والمعالي وزراء داخلية دول المجلس في هذا الاجتماع عددا من المواضيع المطروحة على جدول الاعمال وعلى راسها سبل ترسيخ التعاون الامني بين دول المجلس.

وبعد انتهاء هذه الجلسة دعي الحضور لوليمة العشاء التي اقامها صاحب السمو الملكي الامير نايف بن عبدالعزيز وزير الداخلية تكريما لوزراء الداخلية.

وقد اكد سمو الامير نايف بن عبد العزيز على اهمية الموضوعات التي بحثها الوزراء خلال جلسة العمل الاولى موضحا الى ان هناك مواضيع عديدة اخرى على جانب كبير من الاهمية سيبحثها الوزراء.

كما صرح الشيخ نواف الاحمد الجابر وزير داخلية الكويت ورئيس الاجتماع للصحفيين بان البحث قد تركز خلال جلسة العمل الاولى حول بحث الاستراتيجية الامنية لدول المجلس.

وردا على سؤال عما اذا كان بحث موضوع الاستراتيجية قال الشيخ نواف الاحمد اننا ما زلنا نبحث في عدد من البنود الامنية الموحدة التي تكفل امن واستقرار المنطقة.

هذا وقد علمت (الجزيرة) ان الوزراء قد ركزوا بحثهم في الجلسة على مناقشة مذكرة الامانة لمجلس التعاون حول الاطار العام لدعم وتوثيق التعاون الامني بين دول المجلس بما يتلاءم مع ظروف المرحلة والاوضاع التي تمر بها المنطقة.

(نص كلمات الافتتاح وتفاصيل اخرى بالداخل)

الأمير سلمان (بقية)

حيث يقدم له دولة الرئيس كبار معاونيه ثم يجري بين سموه ودولة رئيس الوزراء محادثات خاصة يحضرها عدد من المسؤولين الالمان.. والوفد الرسمي المرافق لسموه.. وفي مساء اليوم نفسه يشرف سموه حفل العشاء الذي يقيمه دولة رئيس الوزراء. هذا وسيغادر سموه المانيا صباح غد الخميس منهيا بذلك زيارته الرسمية الى المانيا.

هذا وقد علمت (الجزيرة) ان سمو الامير سلمان بن عبد العزيز امير منطقة الرياض سوف يقوم يوم الجمعة القادم بزيارة رسمية لفرنسا تستغرق يوما واحدا وذلك بدعوة من عمدة مدينة باريس جاك شيراك حيث يستقبل شيراك سموه في (العمودية، وفي مساء اليوم نفسه يشرف سمو الامير سلمان والوفد المرافق له حفل العشاء الذي سيقيمه عمدة مدينة باريس بهذه المناسبة.

ومن جهة اخرى يبدا سمو الامير سلمان ابن عبد العزيز زيارته الرسمية للنمسا يوم الثلاثاء القادم حيث سيكون في استقباله على ارض المطار وزير الدفاع النمساوي وعدد من المسؤولين في الحكومة النمساوية كما سيتخلل برنامج الزيارة مقابلة لوزير الداخلية النمساوي كما يشرف سمو الامير سلمان حفل الغداء الذي سيقيمه سعادة السفير السعودي لدى النمسا يوسف المطلقاني كما يشرف سموه الحفل الذي سيقيمه محافظ مدينة فيينا كما تشمل زيارته للنمسا مقابلة رئيس الجمهورية النمساوية وكذلك الالتقاء بعدد من الطلبة السعوديين الذين يدرسون في النمسا. هذا وقد اعدت سفارة جلالة الملك في فيينا بالتنسيق مع الجهات المعنية في العاصمة النمساوية برنامجا حافلا لهذه الزيارة.

من جهة اخرى شهد معرض الرياض بين الامس واليوم المقام حاليا في مدينة كولون بالمانيا الاتحادية امس اقبالا كبيرا من المواطنين الالمان حيث اكتظت كافة اجنحة المعرض بالزوار.

وقد ابدى الزوار اعجابهم بما شاهدوه في هذا المعرض من تطور ورقي شهدته مدينة الرياض في فترة وجيزة وقد شدت الاثار القديمة المعروضة انتباه الجمهور حيث عبرت هذه الاثار عن اساليب المعيشة والتقاليد في مدينة الرياض قديما.

كما لفتت المجسمات التي تعبر عن تطور مدينة الرياض انظار الزائرين حيث اطلع الزوار على النهضة العمرانية التي تعيشها الرياض من شوارع فسيحة وجسور وانفاق والمباني الحكومية والنهضة الحضارية الشاملة التي جعلت من مدينة الرياض نموذجا للمدينة الحديثة المتطورة.

وقام العاملون في المعرض بجهود كبيرة في شرح وتعريف الزوار بمحتويات المعرض وتوزيع النشرات الاعلامية عن المملكة بشكل عام وعن الرياض بشكل خاص.

وقد قامت (الجزيرة) باجراء عدة لقاءات مع زوار المعرض في يومه الثاني وابدوا سعادتهم وسرورهم لهذا الحدث الكبير وتمنى معظم الزوار ان تمدد مدة هذا المعرض ليتمكن الجميع من مشاهدة محتوياته ومن ابرز ما لفت انظار الزوار مشروع جامعة الملك سعود والحي الدبلوماسي ومشروع مؤسسة الملك فيصل الخيرية.

وفي وقت لاحق استقبل وزير الخارجية في المانيا الاتحادية هانز ديتريش جينشر صاحب السمو الملكي الامير سلمان بن عبدالعزيز.

وقد رحب وزير الخارجية الالماني خلال المقابلة بسمو الامير سلمان بن عبدالعزيز وقال ان هذه الزيارة لدليل جيد على حسن العلاقات القائمة بين البلدين والتي وصفها بانها جيدة جدا. واضاف قائلا ان توقيت هذه الزيارة والمحادثات السياسية جيدة كذلك واكد جينشر ان الاحداث الهامة التي تجري في منطقة الشرق الاوسط تجعل تبادل الراي بين البلدين شيئا هاما وجيدا.

وشكر سمو الامير سلمان معالي وزير الخارجية في المانيا الاتحادية على حسن الاستقبال كما اعرب عن شكره لحكومة المانيا الاتحادية على استضافتها والتسهيلات التي قدمتها للمعرض.

وقال سموه يسرني ان اكون في المانيا لافتتاح معرض الرياض بين الامس واليوم الذي يؤكد متانة العلاقات السعودية الالمانية.

وقد حضر المقابلة الدكتور هيس مدير دائرة الشرق الاوسط والشرق الادنى وافريقيا في وزارة الخارجية الالمانية والسيد يانس مدير مكتب وزير الخارجية وسفير المملكة في بون رشاد نويلاتي.

وعقب المقابلة ادلى صاحب السمو الملكي الامير سلمان بن عبدالعزيز امير منطقة الرياض بالتصريح التالي// في الحقيقة ان زيارتي لالمانيا كان القصد منها افتتاح معرض الرياض بين الامس واليوم ولقد تكرم رئيس الجمهورية والمستشار الالماني ووزير الخارجية فاستقبلوني وقد تاكدت في هذه المقابلات من متانة العلاقات السعودية الالمانية المستمرة وهذا لم يمنع اطلاقا ان يتطرق البحث لكل القضايا التي تهم البلدين.

واعرب عن شكري للسلطات في المانيا الاتحادية والحكومة المحلية على التسهيلات التي قدمتها للمعرض وقال سموه لا شك ان العلاقات سوف تكون متواصلة ولها بحث متواصل بين الحكومتين في سبيل تطوير وتنمية العلاقات الثنائية وايضا لبحث ما يهم البلدين من امور العالم بصفة عامة.

كما اعرب وزير الخارجية الالماني في تصريح مماثل عن سروره وارتياحه للمحادثات التي اجراها مع صاحب السمو الملكي الامير سلمان بن عبدالعزيز امير منطقة الرياض واكد على متانة العلاقات بين البلدين.

واشار وزير الخارجية الالماني الى انه بحث مع سمو الامير سلمان امكانيات التعاون بين مجلس التعاون لدول الخليج العربية ومجموعة الدول الاوروبية المشتركة وقال الوزير الالماني اننا تطرقنا في المباحثات الى الحرب العراقية الايرانية وابدى الجانبان قلقا من استمرار هذه الحرب كما تطرقنا الى القضية الفلسطينية.

النعيم يحاضر في الغرفة التجارية

يلقي اليوم الاربعاء معالي امين مدينة الرياض محاضرة في مقر الغرفة التجارية الالمانية بعنوان تطور الرياض.

الصحف الالمانية تتحدث عن معرض الرياض

ابرزت الصحف الالمانية على صدر صفحاتها حفل افتتاح معرض الرياض بين اليوم والامس ونوهت بالتطور الذي تعيشه المملكة.

سفير دولة الامارات يشيد بالمعرض

تحدث د. راشد المخاوي سفير دولة الامارات العربية المتحدة وعميد السلك الدبلوماسي بمناسبة اقامة معرض الرياض بين اليوم والامس فقال:

في الواقع ان هذا المعرض سوف يحكي واقع التطور الذي تعيشه المملكة في مختلف المجالات والاهتمام المنقطع النظير في المدن وتطورها.

اسلحة بريطانية للاردن بقيمة ٢٧٠ مليون جنيه

لندن ـ ق.ن.ا ـ

افادت تقارير صحفية نشرت في لندن امس ان السيدة مارجريت تاتشر رئيسة الحكومة البريطانية ستوقع خلال زيارتها القادمة للاردن على عقد تقوم بموجبه بريطانيا بتزويد القوات المسلحة الاردنية بأسلحة بريطانية الصنع.

وقالت هذه التقارير ان قيمة العقد التقديرية تبلغ ٢٧٠ مليون جنيه استرليني.

واوضحت التقارير ان العقد يشتمل على عدة انواع من الأسلحة مثل الدفاعات الجوية وقوارب الدورية واجهزة الكترونية اضافة الى قطع الغيار.

وفاة مفتي الديار المصرية

القاهرة ـ ا.ف.ب ـ

ذكر في القاهرة ان الشيخ عبد اللطيف خاطر، ٦٣ عاما، مفتي الديار المصرية توفي في ليلة الاثنين ـ الثلاثاء نتيجة مرض اصابه.

ويعد المفتي اكبر سلطة دينية مؤهلة لتقديم تفسيرات للشريعة الاسلامية. فضلا عن استشارته في بعض القضايا المدنية والجنائية وبصفة خاصة في حالات الحكم بالاعدام

الأمير عبدالرحمن (بقية)

العزيز امير المنطقة الشرقية وعدد من كبار المسؤولين بالمنطقة الشرقية من مدنيين وعسكريين.

وبهذه المناسبة صرح لـ (الجزيرة) قائد معهد الدراسات الفنية الجوية العقيد محمد البيشي حيث قال بانه يسرني ومنسوبي المعهد مشاركة سمو نائب وزير الدفاع والطيران في حفلات التخرج التي يقيمها المعهد سنويا مما يؤكد حرص سموه على متابعة المعهد والمشاركة في احتفالاته.

واضاف العقيد البيشي بان هاتين الدفعتين ٤٤/٤٥ تم تاهيلهم التاهيل العلمي بمجال علوم الطيران والالكترونيات والاسناد الفني والاداري.

وقال البيشي قائد المعهد بانه من ضمن الخريجين عدد من دول مجلس التعاون والدول العربية الشقيقة بالاضافة الى مجموعة من طلبة طيران الجيش وكذلك الدفاع المدني والخاص بوزارة الداخلية.

وزير خارجية تونس (بقية)

انعقدت مؤخرا في الدار البيضاء ووصفها بانها (قمة تمهيدية) قضت على كثير من السلبيات واوضحت كثيرا من النواحي الغامضة واتخذت بعض القرارات لتهيئة اسباب نجاح القمة القادمة بتكوين بعض اللجان التي كلفت بتنقية الاجواء داخل البلاد العربية والتي تقوم بعملها الآن.

وقال ان النتائج الاولية لهذه اللجان يمكن اعتبارها مشجعة ومؤكدا على اهمية الاجتماع الذي تشهده جدة بين رئيسي وزراء الاردن وسوريا والذي يتوقع ان يتبعه لقاءات على مستويات مختلفة اضافة الى دور اللجنة التي ستتوجه الى الجماهيرية الليبية لتنقية الاجواء بين ليبيا ومنظمة التحرير الفلسطينية والعراق وهو ما يجعلنا ننظر الى القمة القادمة بتفاؤل معقول لا مفرط ولا متشائم. وهو ما يمكن ان نسميه بالتفاؤل الموضوعي.

واعرب عن امله ان تكون القمة القادمة هي الحاسمة لابراز العرب في صورة احسن من الصورة التي هم عليها الآن وارجاع المصداقية للعمل العربي المشترك والتقدم بحلول ايجابية للقضايا المطروحة وخدمة القضايا العربية بصفة عامة وهذا املنا وما اضيق العيش لولا فسحة الامل.

وحول رؤية تونس بالنسبة لاستمرار الحرب العراقية الايرانية قال وزير الخارجية التونسي ان بلاده تنشد دائما السلام وانها ضد كل توتر سواء داخل الصف العربي او بين العرب وغيرهم.

واضاف بأن تونس كانت منذ اندلاع هذه الحرب تنادي بوقفها لانها مضرة للاطراف المتقاتلة نفسها ولطاقاتها ولاقتصادها ولامكانياتها

إجراءات إسرائيلية (بقية)

واشار التقرير ان السلطات الاسرائيلية تخطط حاليا لابعاد الاسرى الفلسطينيين الذي تم تحريرهم خلال شهر ايار الماضي على مراحل مخالفة بذلك اتفاقيات تبادل الاسرى المبرمة بين الجبهة الشعبية القيادة العامة التي يتزعمها احمد جبريل وبين اسرائيل تحت اشراف منظمة الصليب الاحمر الدولية وانها تعد العدة حاليا لابعاد فوج آخر من المحررين.

وجاء في التقرير ايضا ان القوات الاسرائيلية زودت مؤخرا المستعمرات الاستيطانية الاسرائيلية في الضفة والقطاع وهضبة الجولان بأسلحة ضمت قذائف مدفعية وقطعا من المواد المتفجرة لاستخدامها في حالات الطوارىء اضافة الى تزويد كل بيت من هذه المستعمرات باسلحة رشاشة.

واوضح التقرير ان قادة جيش الاحتلال الاسرائيلي عممت على عناصر هذا الجيش امرا يوميا باطلاق النار فورا على كل من يحاول الاقتراب منهم مهما كانت الظروف.

والجدير بالذكر ان ضابطا اسرائيليا كان قد اطلق النار على احد الاشخاص في مدينة القدس مؤخرا وتبين فيما بعد انه يهودي.

من ناحية اخرى ذكرت الانباء الواردة من الارض المحتلة ان سلطات الحكم العسكري الاسرائيلي اصدرت امرا بحظر التجول على شاطىء بحر غزة ابتداء من صباح امس وشمل الحظر عدم نزول ركاب مراكب الصيد الى البحر ايضا كما قامت هذه السلطات باغلاق المدرسة الصناعية في مدينة طولكرم وقامت باعتقال عدد من طلاب المدرسة في اعقاب تعرض سيارة عسكرية اسرائيلية للرشق بالحجارة كما فرضت حظر التجول على مخيم دهيشة قطاع بيت لحم واعتقلت العشرات من المواطنين بحجة اكتشاف مخزن للاسلحة داخل المخيم قبل عدة ايام.

هذا وما زال حظر السفر والعمل مفروضا على المواطنين في محافظتي نابلس والخليل وكذلك في دير البلح وخان يونس وجباليا في قطاع غزة وعلى سكان وسط مدينة غزة وعلى من تقل اعمارهم عن اربعين عاما في منطقة طولكرم.

صدور التعليمات (بقية)

يلزم احضار موافقة من سلاح الحدود وخفر السواحل وكذلك تأييد بالعدد من وزارة الزراعة (الثروة السمكية).

م ـ المهن الصحفية:

هذه المهن تحتاج الى موافقة وتأييد من وزارة الاعلام وذلك عند طلب الاستقدام.

تعليمات خاصة بما يجب مراعاته نحو طلبات الاستقدام المقدمة من بعض المنشات

أ ـ المنشآت المملوكة للنساء:

يجب عند طلب الاستقدام توفر الآتي:

ـ وكيل شرعي سعودي يقوم بادارة المؤسسة ويرفق صورة من الوكالة وكذلك صورة من حفيظة نفوسه وعنوانه كاملا.

ـ ارفاق صورة من حفيظة نفوس المرأة.

ب ـ محلات الخياطة النسائية (العاملات نساء).

يلاحظ عند طلب الاستقدام الآتي:

ـ ان يكون الترخيص باسم امرأة.

ـ ان يكون ترخيص البلدية قد نص على ان العاملات نساء وليس رجالا وان يكون موقعا ومختوما على ذلك ويرفق صورة منه.

ـ وجود موافقة من هيئة الامر بالمعروف والنهي عن المنكر بافتتاح المحل او ذكر رقم الموافقة على الرخصة.

ـ ان يكون العدد المطلوب مناسبا لحجم المحل.

ج ـ اصحاب الشقق المفروشة:

يجب احضار موافقة من ادارة الفنادق بوزارة التجارة موضحا فيه الموافقة وتأييد بالعدد المناسب وذلك عند طلب الاستقدام.

د ـ المخلصون الجمركيون.

عند طلب اصحاب مكاتب ومؤسسات التخليص الجمركي استقدام عمال يلاحظ الآتي:

ـ توفر ترخيص مزاولة نشاط التخليص الجمركي من مصلحة الجمارك ويرفق صورة منه.

ـ تأييد بالعدد من المصلحة المذكورة.

هـ ـ حفاروا الآبار الارتوازية:

عند طلب اصحاب منشآت حفر الابار الارتوازية استقدام عمال يلاحظ الآتي:

ـ تأييد بالعدد من لجنة تصنيف مقاولي حفر الآبار بوزارة الزراعة

ـ ملاحظة عدم قبول تأييد الوحدات الزراعية.

و ـ اصحاب سيارات النقل:

ـ يلزم توفر ترخيص نقل من وزارة المواصلات لكل شاحنة وتقدم صورة منه.

ـ في حالة زيادة عدد السيارات الى ثلاث فاكثر فيلزم احضار ترخيص مزاولة نقل بضائع ومهمات من وزارة المواصلات ويرفق صورة منه.

ز ـ اصحاب سيارات التأجير (ليموزين):

في حالة طلبهم الاستقدام يراعى ما يلي:

ـ احضار موافقة وزارة المواصلات وتأييدها بالعدد اللازم مع محاولة الاقلال من تلك التأشيرات رغبة في افساح المجال امام المواطنين.

ـ ارفاق صورة من استمارات السيارات وان تكون باسم صاحب الطلب.

ح ـ المنشآت العاملة بنقل الحجاج (تأشيرات الحج الموسمية) وهي على فئتين:

الفئة الاولى: وهي المنشآت الوطنية التي لديها ترخيص بمزاولة هذا النشاط (ترخيص نقل الحجاج) ولديها الناقلات الخاصة بنقل الحجاج.. ففي حالة تقدمها بطلب استقدام عماله فيلاحظ الآتي:

ـ توفر موافقة وزارة الحج والاوقاف موضحا فيه العدد اللازم.

ـ احضار شهادات مغادرة لعمالة الموسم الماضي الذي جرى استقدامه لهذا الغرض.

ـ تعهد من المنشأة بترحيل العمالة حال انتهاء موسم الحج.

الفئة الثالثة: وهي خاصة بالشركات والمؤسسات الوطنية التي تقوم باستئجار سيارات لموسم الحج بصفة مؤقتة وتطلب استقدام عمالة لتلك السيارات ففي حالة تقدمها بطلب استقدام يلاحظ الآتي:

ـ توفر تأييد من وزارة الحج والاوقاف وموافقتها على العدد اللازم.

ـ موافقة وزارة المواصلات (وكالة النقل) وتأييدها للعدد.

ـ تعهد بترحيل العمالة حال انتهاء موسم الحج.

ط ـ اصحاب المواشي:

عند طلبهم استقدام رعاة يلاحظ توفر الآتي:

ـ خطاب من شيخ القبيلة مصدقا عليه من الامارة موضحا فيه عدد الماشية الموجودة لدى صاحبها.

ـ شهادة زكاة للمواشي.

ـ صورة استمارة السيارة في حالة طلب سائق على ان تكون باسم صاحب الطلب.

ي ـ بالنسبة لاصحاب المستشفيات الخاصة والفنادق:

فبالاضافة لما يطلب منهم فيلاحظ المطالبة بتوفر شهادة تسديد الزكاة وذلك عند التقدم لطلب الاستقدام.

رئيسا وزراء (بقية)

البيضاء ولقد اتسم الحوار بين الوفدين بايجابية عالية ابرزت نقاط الالتقاء بالنسبة لامهات القضايا واتفق الجانبان على جملة من الخطوات التي من شانها ان تخلق مناخا ملائما لتطوير العلاقات بين البلدين وتفسح المجال لمزيد من التقارب والتعاون في اطار الالتزام بقرارات مؤتمرات القمة التي حصل بشانها الوفاق العربي خاصة بالنسبة الى قضية فلسطين القضية المركزية للامة العربية والتضامن العربي لمواجهة العدوان الاسرائيلي واعداء الامة العربية كما قرر الوفدان مواصلة الحوار الاخوي البناء وذلك في المملكة العربية السعودية خلال النصف الثاني من شهر اكتوبر القادم ولا يسعني الا ان اتوجه باسم جلالة الملك فهد بن عبد العزيز ونيابة عن اللجنة بجزيل الشكر الى جلالة الملك حسين بن طلال وفخامة الرئيس حافظ الاسد لما وجدته اللجنة من لدن الوفدين من تجاوب وحسن تعاون للقيام في مهمتها.

كما اتقدم بتقديري لجهود دولة الزميل محمد المزالي على الجهود التي ساهم بها دولته شخصيا وساهم بها الوفد التونسي في لجنة تنقية الاجواء العربية في هذا المجال ولا يفوتني ان اشكر معالي الامين العام لجامعة الدول العربية على مساهمته الفعالة في جهود هذه اللجنة سائلا المولى عزوجل ان يسدد خطانا ويهب لنا من امرنا رشدا انه سميع عليم.

هذا وقد غادر جدة في الساعة الثالثة من بعد ظهر امس دولة رئيس وزراء الجمهورية العربية السورية الدكتور عبد الرؤوف الكسم ودولة رئيس وزراء المملكة الاردنية الهاشمية زيد الرفاعي.

وكان في وداعهما في المطار صاحب السمو الملكي الامير عبد الله بن عبد العزيز ولي العهد ونائب رئيس مجلس الوزراء ورئيس الحرس الوطني.

وكان موكب رئيسي الحكومتين السورية والاردنية قد وصل الى الصالة الملكية في الساعة الثالثة وكان في استقبالهما صاحب السمو الملكي الامير عبد الله بن عبد العزيز حيث توجه دولة رئيس وزراء سوريا ودولة رئيس وزراء الاردن يصحبهما سمو ولي العهد الى منصة الشرف حيث عزفت الموسيقى السلام الملكي للمملكة العربية السعودية والسلام الوطني للجمهورية العربية السورية والمملكة الاردنية الهاشمية، وبعد ذلك استعرض رئيسا الحكومتين السورية والاردنية يرافقهما سمو ولي العهد حرس الشرف وعند سلم الطائرة عانق رئيس وزراء الجمهورية السورية الدكتور عبد الرؤوف الكسم صاحب السمو الملكي الامير عبد الله بن عبد العزيز كما عانق دولته رئيس الوزراء الاردني زيد الرفاعي ومعالي الامين العام لجامعة الدول العربية الشاذلي القليبي كما كان في وداع دولة رئيس الوزراء صاحب السمو الملكي الامير ماجد بن عبد العزيز امير منطقة مكة المكرمة وصاحب السمو الملكي الامير سعود الفيصل وزير الخارجية ومعالي نائب رئيس الحرس الوطني المساعد عبد العزيز التويجري واصحاب المعالي الوزراء وكبار المسؤولين وسفير سوريا لدى المملكة.

وبعد ذلك عانق دولة رئيس الوزراء في المملكة الاردنية الهاشمية زيد الرفاعي صاحب السمو الملكي الامير عبد الله بن عبد العزيز ومعالي الامين العام لجامعة الدول العربية الشاذلي القليبي كما كان في وداع دولة رئيس وزراء الاردن صاحب السمو الملكي الامير ماجد بن عبد العزيز امير منطقة مكة المكرمة وصاحب السمو الملكي الامير سعود الفيصل وزير الخارجية ومعالي نائب رئيس الحرس الوطني المساعد عبد العزيز التويجري واصحاب المعالي الوزراء وكبار المسؤولين واعضاء السفارة الاردنية بالمملكة.

هذا وكان صاحب السمو الملكي الامير عبد الله بن عبد العزيز قد اقام حفل غداء امس بالديوان الملكي بجدة تكريما لدولة رئيس وزراء الاردن السيد زيد الرفاعي ودولة رئيس وزراء سوريا الدكتور عبد الرؤوف الكسم حضره الامين العام لجامعة الدولة العربية الشاذلي القليبي كما حضر الحفل صاحب السمو الملكي الامير عبد الرحمن بن عبد العزيز نائب وزير الدفاع والطيران وصاحب السمو الملكي الامير متعب بن عبد العزيز وزير الاشغال العامة والاسكان وصاحب السمو الملكي الامير بدر بن عبد العزيز نائب رئيس الحرس الوطني وصاحب السمو الملكي الامير ماجد بن عبد العزيز امير منطقة مكة المكرمة وصاحب السمو الملكي الامير سعود الفيصل وزير الخارجية والسيد مروان القاسم رئيس الديوان الملكي الاردني والسيد فاروق الشرع وزير الخارجية السوري والوفدان المرافقان للضيفين والسيد الطيب السحباني مندوب تونس لدى الجامعة العربية واصحاب السمو الملكي الامراء واصحاب المعالي الوزراء واصحاب الفضيلة العلماء وكبار المسؤولين.

● تقدم الى ادارة الاحوال المدنية في حائل المواطن ـ جزاء محمد مبرك العوفي الحربي طالبا تعديل اسم جده من مبرك الى مبروك ليكون اسمه الكامل بعد التعديل جزاء محمد مبروك العوفي الحربي فمن له معارضة فليتقدم الى ادارة الاحوال المدنية بحائل خلال شهر من تاريخه.

● تقدم الى ادارة الاحوال المدنية في النماص المواطن ـ ناصر علي شرعي الشهري مفيدا ان دفتر حفيظة نفوسه رقم ١٥٢٢٣ وتاريخ ٩٦/١١/٢٤هـ سجل النماص قد فقد منه. يرجى ممن يعثر عليه ان يسلمه لادارة الاحوال المدنية في النماص او اقرب ادارة أحوال مدنية ـ لان حيازة هذه الحفيظة او اخفائها او العبث بمدوناتها او استعمالها من قبل غير صاحبها يعد مخالفة يعاقب عليها النظام.

داخل الرياض أو خارجها
نقوم بتجهيز وتوصيل وجبات:
غذائية طازجة
جاهزة ومغلفة ...
بأسعار مخفضة للأعداد الكبيرة
الاتصال ت: ٤٠١٢٤٩٣ لعلاقات العامة

فقد استمارة سيارة
تعلن / شركة أحمد ناصر البنعلي وأولاده بالدمام
عن فقدان استمارة سيارة داتسون رقم ٧٠١١٥٩٥ الصادرة من مرور الدمام
يرجى ممن يعثر عليها تسليمها لمرور الدمام أو الاتصال على هاتف: ٨٣٦٦٦٧٥ وله الشكر

مؤسسة وطنية .. بحاجة إلى:
١/ محاسب: شهادة جامعية
١/ ناسخ آلة عربي/ انجليزي مع إلمامه باللغة الإنجليزية تحدثا وكتابة.
للاتصال تلفون رقم ٤٦٤١٦٨٩/٤٦٥١٤٦١ الساعة الخامسة مساء

إعلان فقد جوازات
تعلن مؤسسة رديف للمقاولات
عن فقدان جوازات مكفوليها التالية أسماؤهم:
١- بشكس كلس تركي الجنسية
٢- أحمد كادي " "
٣- دولستوكتبوتا " "
فعلى من يجدها الرجاء الاتصال على:
ت ٤٧٨١٥٣٠ - ٤٧٨١٩٩٤ أو يسلمها إلى جوازات الرياض

GUZLAN
للعوم الطبازجة والقرمان الآلية
الملز - الربوة - عتيقة - منفوحة
الادارة ت/ ٤٧٧٤٩٤٩ - ٤٧٧٩٩٦٤

تعلن مؤسسة الأطلنطي السريع التجارية عن حاجتها إلى مخلص جمركي يجيد الطبع على آلة عربية وترجمة الفواتير ترجمة ممتازة .. وله خبرة عمل في ميناء جدة الإسلامي للعمل بجدة. وسوف يحدد الراتب بعد المقابلة
الاتصال: جدة/ هاتف رقم ٦٨٨٦٧٤١/ نظير
الرياض/ هاتف رقم ٤٧٦٩٠٧٧ / ٤٧٩٣٨٧٢/ مجيد

يعلن/ مكتب الرشيد لهندسة التربة والمواد .. أنه قد حصل لمكفوليه: محمد شمس الحق قرشي (باكستاني الجنسية) رقم الجواز ١٤٧٤٢٩ ومحمد بشير احمد شيخ (هندي الجنسية) رقم الجواز ٢٠٧٦٤٢ على تأشيرتي خروج وعودة وحيث أن مدة التأشيرتين قد انتهت ولم يعد المذكوران إلى عملهما لذا - نرجو ممن يعرف عنهما أي شيء الاتصال بالرقم: ٤٧٨٤٥٥٨ وللمعلومية جرى نشره

● يعلن م/البدر للمقاولات العامة والتجارة عن فقد لوحة سيارة هايلكس م٨٤ رقم ٤٢٤٤٤٢١ تاريخ الفقدان ١٤٠٥/١٢/٢٥هـ. صادرة من الرياض يرجى ممن يعثر عليها ان يسلمها الى مرور البكيرية او ت: ٤٥٤٤٧٦٤ وله الشكر.

● يعلن مزمل حسين خان عن فقد دفتر اقامته رقم ٢٤٩ الصادر من الطائف بتاريخ ١٤٠٤/٤/٦هـ. يرجى ممن يعثر عليها ان يسلمها الى جوازات الطائف او الرياض او تليفون ٢٣١٩٩٧٧ الرياض وله الشكر.

● يعلن علي عبدالله العود عن فقد استمارة سيارة هايلكس م٧٨ رقم ٤١٣٥٩٤٦ نقل السعودية صادرة من الرياض يرجى ممن يعثر عليها ان يسلمها الى مرور الرياض وله الشكر.

● يعلن برنامج مستشفى الرياض والخرج عن فقدان رخصة قيادة باسم اسفاو ردائي «اثيوبي الجنسية» برقم ٢١٢٤٥٣ وتاريخ ١٤٠٤/٢/٢٥هـ. نرجو ممن يعثر عليها تسليمها اقرب مركز شرطة او الاتصال بهاتف ٤٧٧٧٧١٤ وله الشكر.

● تعلن مؤسسة محمد بن عبده محمد الصومالي للتجارة والمقاولات عن فقد استمارة سيارة داتسون ٢٠٠ ال م٨٠ رقم ٢٧٥٤٢٠٥ خصوصي السعودية صادرة من الرياض يرجى ممن يعثر عليها ان يسلمها الى مرور الرياض او الاتصال على ت: ٤١٢١٧٢٨ وله الشكر.

● تعلن المحكمة الشرعية بالروضة بانه تقدم المواطن ـ معلث بن رشيد ابو طربوش الرشيدي طالبا اعطائه حجة استحكام لكامل بيته الواقع على حدود قرية النمارة واطواله شمال بطول ١٩,٢٠م يلي ذلك ارض فضاء جنوبا بطول ١٩,٢٠م يلي ذلك شارع شرقا بطول ٢٩م يلي ذلك ارض فضاء غربا بطول ٢٩م يلي ذلك شارع ومجموع المساحة ٥٥٦م٢ فمن له معارضة عليه مراجعة المحكمة الشرعية بالروضة خلال شهر من تاريخه.

● للمرة الثانية ـ ابها الفجر ـ تعلن ادارة الاحوال المدنية في خميس مشيط بانه تقدم اليها المواطن ـ سعيد ناصر سعيد آل زينه القحطاني حامل حفيظة نفوس رقم ١٠٥٢٥/٦٤٥٣٠ وتاريخ ١٣٨٣/١١/٢٠هـ. سجل الرياض طالبا تعديل اسم والد زوجته ملحة بنت علي القحطاني المضافة معه من علي الى محيي واضافة اسم جدها علي وفخذها آل طلميس وليكون اسمها بعد التعديل والاضافة ملحة بنت محيي بن علي آل طلميس القحطاني فمن له معارضة فعليه مراجعة الاحوال المدنية خلال شهر من تاريخه والله الموفق.

● الخرج النور ـ يعلن المواطن ـ منيع بن هذال بن ضريس العضياني حامل حفيظة نفوس رقم ٤٢٦٣ـ٣٢٤٤ وتاريخ ١٣٨٥/٩/١٢هـ