سفريات الجزيرة
تقدم أفضل الأسعار للرحلات السياحية لمدة ٨ أيام

دبي ١٠٤٠	القاهرة ٢٢٦٠	بيروت ٢٩٨٠	دمشق ٢٥٩٠	ماليزيا ٣٥١٠
كازابلنكا ٣٣٤٠	ستفافورة ٣٨١٠	أورلندو ٥٩٢٠	باريس ٤٠٠٠	لندن ٤٢٠٠
جميع فنادق البحرين (خدمة ٢٤ ساعة) الأسعار للغرفة المزدوجة	الريجنسي ++٤٥٠	هوليدي ان ++٤٥٠	المريديان ++٦٠٠	الدبلومات ++٤٥٠
	هلتون ++٤٥٠	كونكورد ٢٠٠	بيسان ٢٢٠	اليمامة ١٧٠
	أطلس ١٩٠	فينيسيا ٢٥٠	منامة تاور ٢٩٠	كازابلانكا ١٩٠

الأسعار أعلاه بالريال للفرد في الغرفة المزدوجة + تذكرة السفر + إفطار - للحجز السعودية ٠٣/٨٩٧٢٣٤٥ - البحرين ٦٩٢٠٠٠

الوطن
اليوم
AL-YAUM

وفر وقتك تخليص التأشيرة مجانا
المؤسسة العالمية للاستقدام
أندونيسيا . سريلانكا . خط سريع أسبوعين
الفلبين . بنجلاديش . الهند
استعداد تام لكافة الدول . نقبل بطاقة الفيزا
الخبر : شارع الملك خالد تقاطع ٢٣/٢٢
هاتف : ٨٦٤٤٦٢٢/٨٩٥٣٩٦٩/٨٦٤٧٥٣٢

خادم الحرمين الشريفين يهنىء الحاكم العام لكندا ورئيسي رواندا وبوروندي

جدة/واس

بعث خادم الحرمين الشريفين الملك فهد بن عبدالعزيز آل سعود برقية تهنئة الى فخامة حاكم عام كندا روميو لو بلان بمناسبة ذكرى استقلال بلاده. وقد أعرب الملك المفدى باسمه وباسم شعب وحكومة المملكة العربية السعودية عن أطيب التهاني وأصدق التمنيات بدوام الصحة والسعادة لفخامة حاكم عام كندا والتقدم المطرد لشعب كندا الصديق.

كما بعث خادم الحرمين الشريفين الملك فهد بن عبدالعزيز آل سعود برقية تهنئة الى فخامة الرئيس باستور بيزيمونجو رئيس جمهورية رواندا بمناسبة ذكرى استقلال بلاده.

وقد أعرب خادم الحرمين الشريفين باسمه وباسم شعب وحكومة المملكة العربية السعودية عن أطيب التهاني مقرونة بتمنيات الصحة والسعادة لفخامة الرئيس بيز يمونجو والازدهار الدائم لشعب رواندا الصديق.

كما بعث خادم الحرمين الشريفين الملك فهد بن عبدالعزيز آل سعود برقية تهنئة الى فخامة الرئيس بيير بيويا رئيس جمهورية بوروندي بمناسبة ذكرى استقلال بلاده. وقد أعرب الملك المفدى باسمه وباسم شعب وحكومة المملكة العربية السعودية عن أطيب التهاني والتمنيات بموفور الصحة لفخامة الرئيس بيويا والازدهار والتقدم لشعب بوروندي الصديق.

* خادم الحرمين الشريفين

في ختام زيارته للمملكة

خادم الحرمين الشريفين يتلقى برقية شكر من ولي عهد البحرين

جدة/واس

بعث سمو الشيخ سلمان بن حمد آل خليفة ولي العهد والقائد العام لقوة دفاع البحرين برقية الى خادم الحرمين الشريفين في ختام زيارته للمملكة هذا نصها:

«حضرة الوالد العزيز خادم الحرمين الشريفين الملك فهد بن عبدالعزيز آل سعود عاهل المملكة العربية السعودية الشقيقة - حفظه الله ورعاه .

السلام عليكم ورحمة الله وبركاته.

يشرفني في ختام زيارتي للمملكة العربية السعودية ان اتقدم الى مقامكم السامي بخالص التقدير وبالغ الشكر وعظيم الامتنان على الحفاوة الكريمة التي حظينا بها والوفد المرافق والتي عبرت عن عميق صلات المودة والقربى بين بلدينا الشقيقين في ظل العلاقة التاريخية الحميمة والمتميزة القائمة بينهما.

وبهذه المناسبة يسرني أن اعرب عن خالص التقدير والاعتزاز بالنهضة الحضارية التي حققتها المملكة العربية السعودية الشقيقة في سائر المجالات في ظل قيادتكم الحكيمة وكذلك في مختلف الاصعدة العربية والاسلامية والدولية وان اشيد بما يقدمه بلدكم العزيز بفضل اهتمامكم البالغ وتوجيهاتكم السامية والسديدة - يحفظكم الله - من خدمات جليلة وعظيمة وانجازات مشرفة لخدمة الحرمين الشريفين . ختاما ادعو الله جلت قدرته ان يحيطكم دائما برعايته وتاييده ونصره ودمتم بعونه سالمين موفقين انه سميع مجيب».

ابنكم

سلمان بن حمد آل خليفة

ولي العهد والقائد العام لقوة الدفاع البحريني

شاكرا حسن الاستقبال وكرم الضيافة

سمو ولي العهد يتلقى برقية من ولي عهد البحرين

جدة/واس

بعث سمو الشيخ سلمان بن حمد آل خليفة ولي العهد القائد العام لقوة دفاع البحرين برقية لصاحب السمو الملكي الامير عبدالله بن عبدالعزيز ولي العهد ونائب رئيس مجلس الوزراء ورئيس الحرس الوطني في ختام زيارته للمملكة هذا نصها:

«صاحب السمو الملكي الوالد العزيز الامير عبدالله بن عبدالعزيز آل سعود ولي العهد ونائب رئيس مجلس الوزراء ورئيس الحرس الوطني «حفظه الله ورعاه».

السلام عليكم ورحمة الله وبركاته.

يسرني ان ابعث لسموكم العزيز بخالص الشكر والتقدير على حسن الاستقبال وكرم الضيافة العربية الاصيلة والوفادة الذي قوبلنا به والوفد المرافق خلال زيارتنا للمملكة العربية السعودية الشقيقة والذي ترك ابلغ الاثر في نفوسنا جميعا وان ماوجدناه من سموكم الكريم ما هو الا تعبير صادق يدعو للفخر والاعتزاز حيث جسد في اسمى واوضح صورة عمق العلاقات التاريخية الوثيقة والمتميزة بين بلدينا الشقيقين وما يربطهما من صلات مودة واخوة.

سائلا المولي العلي القدير ان يديم على سموكم موفور الصحة وان يحفظكم ويرعاكم ولبلدكم العزيز دوام التقدم ومزيدا من الازدهار ودمتم سالمين.»

* سمو ولي العهد

ابنكم

سلمان بن حمد آل خليفة

ولي العهد القائد العام لقوة دفاع البحرين

ولي عهد البحرين يشكر سمو النائب الثاني على الحفاوة وكرم الوفادة

جدة/واس

بعث سمو الشيخ سلمان بن حمد آل خليفة ولي العهد القائد العام لقوة دفاع البحرين برقية لصاحب السمو الملكي الامير سلطان بن عبدالعزيز النائب الثاني لرئيس مجلس الوزراء وزير الدفاع والطيران والمفتش العام في ختام زيارته للمملكة هذا نصها:

«صاحب السمو الملكي الأخ العزيز الامير سلطان بن عبدالعزيز آل سعود النائب الثاني لرئيس مجلس الوزراء وزير الدفاع والطيران والمفتش العام «حفظه الله ورعاه».

السلام عليكم ورحمة الله وبركاته.

يسعدني وانا اغادر بلدكم الشقيق ان اعرب لسموكم الكريم عن خالص الشكر على الحفاوة الكريمة وحسن الاستقبال والوفادة الذى وجدناه والوفد المرافق خلال زيارتنا لبلدكم العزيز وان ما حظينا به من مشاعر الاخوة الصادقة من سموكم الكريم يمثل تعبيرا ساميا عن روابط ووشائج المودة والقربى التي تجمع بين بلدينا وشعبينا الشقيقين.

وفي الختام ادعو الله جلت قدرته ان يديم على سموكم الكريم نعمة الصحة والسعادة وان يحفظكم برعايته وعنايته ودمتم سالمين.

أخوكم

سلمان بن حمد آل خليفة

ولي العهد القائد العام لقوة دفاع البحرين

* سمو النائب الثاني

«أمن الحدود والموانئ» دورة تدريبية بأكاديمية نايف

الرياض/واس

ينظم معهد التدريب باكاديمية نايف العربية للعلوم الامنية بالتعاون مع وزارة الداخلية بالمملكة المغربية يوم الاثنين القادم دورة تدريبية عن امن الحدود والمطارات والموانئ وذلك بمدينة القنيطرة بالمغرب. وتهدف الدورة الى تعريف المشاركين بمبادئ القانون الدولي الخاص ومبادئ القانون الدولي البحري وتدريبهم على اسس واساليب التخطيط الامني للموانئ البحرية والمطارات بالاضافة الى اساليب تصميم الاجراءات الامنية وتعريفهم على احدث اساليب مكافحة المخدرات.

وتناقش الدورة التي تستمر لمدة اسبوعين موضوع العولمة واثرها على امن المطارات والموانئ ومهام وصفات شرطة الحدود واخطار اجهزة التفجير وتقنيات امن المطار والاحتياطات الدولية للطيران بالاضافة الى عدد من الموضوعات المهمة.

ويشارك في الدورة اكثر من ٤٥ متخصصا عربيا يمثلون تسع دول عربية هي الاردن والامارات والبحرين والمملكة العربية السعودية والسودان وفلسطين وسلطنة عمان ولبنان والمغرب.

mercure
Grand Hotel
فندق البستان
AL BUSTAN HOTEL

Bienvenue

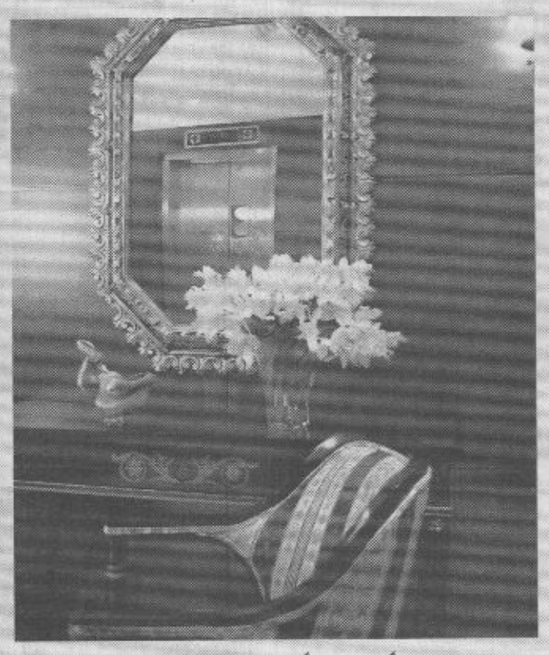

إختبر مفهوماً جديداً من الخدمات الفندقية ...
أول فندق "بوتيك" في المملكة العربية السعودية

فندق ميركيور البستان هو أول فندق "بوتيك" في المملكة العربية السعودية. إن هذا الفندق الفريد يقدم مفهوماً عصرياً وجديداً من الخدمة والتسهيلات الفندقية على المستوى الفردي مع التركيز على خصوصية الخدمة وتلبية المتطلبات والرعاية بطريقة مميزة.

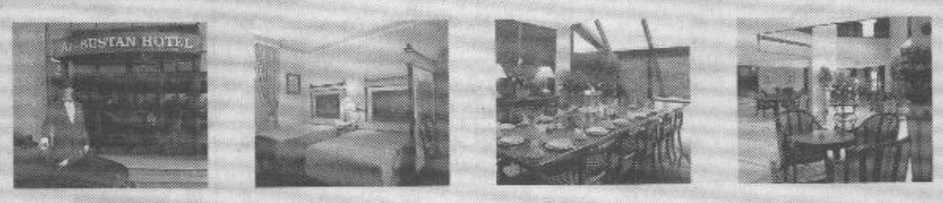

الافتتاح في ١ يوليو ١٩٩٩م

ACCOR

المملكة العربية السعودية ص.ب: ٥٣٢٩٩ جدة ٢١٥٨٣ ت: ٠٠٩٦٦ ٢ ٦٦٩ ٦٤٤٤ - فاكس: ٠٠٩٦٦ ٢ ٦٦٩ ٢٠٨٨

وظائف تعليمية بالإدارة العامة للمعاهد والكليات الصحية

الرياض - صالح العيد

تعلن وزارة الخدمة المدنية عن توفر عدد من الوظائف على كادر أعضاء هيئة التدريس والمجال التعليمي بوزارة الصحة (الادارة العامة للمعاهد والكليات الصحية) ومطلوب شغلها بمواطنين ومواطنات تتوفر لديهم شروط شغلها.

فعلى من تتوفر لديهم المؤهلات والتخصصات الموضحة أدناه التقدم للادارة العامة للمعاهد والكليات الصحية بوزارة الصحة بالرياض.. علما بأن آخر موعد للقبول هو يوم الاربعاء ١/٤/١٤٢٠هـ

مسمى الوظيفة	المرتبة	التخصص	المقر	الجنس	شروط شغلها
محاضر	كادر اعضاء هيئة التدريس	لغة انجليزية	جازان / الرس الدمام / ابها	رجال	درجة الماجستير أو ما يعادلها في اللغة الانجليزية
معيد	كادر اعضاء هيئة التدريس	حاسب آلي	جدة عنيزة	رجال نساء	درجة البكالوريوس أو ما يعادلها في الحاسب الآلي بتقدير عام لا يقل عن جيد جدا
معيد	كادر اعضاء هيئة التدريس	رياضيات	ابها ابها/ جدة	رجال نساء	درجة البكالوريوس اوما يعادلها في الرياضيات بتقدير عام لا يقل عن جيد جدا
مدرس لغة انجليزية	٨	انجليزي	الرياض	رجال	درجة الماجستير أو ما يعادلها في اللغة الانجليزية
مدرس لغة انجليزية	٧	انجليزي	الرياض/ حائل بيشة	رجال نساء	درجة البكالوريوس أو ما يعادلها في اللغة الانجليزية بتقدير لا يقل عن جيد جدا
مدرس رياضيات	٧	رياضيات	ابها/ عنيزة	نساء	درجة البكالوريوس أو ما يعادلهافي الرياضيات بتقدير لا يقل عن جيد جدا
مدرس حاسب آلي	٦	حاسب آلي	جازان	رجال	درجة البكالوريوس أو ما يعادلها في الحاسب الآلي
مدرس لغة انجليزية	٦	لغة انجليزية	الباحة	رجال	درجة البكالوريوس أو ما يعادلها في اللغة الانجليزية

خمس مدارس جديدة بحائل

حائل/ صالح المشهور

اعتمد وزير المعارف الدكتور محمد بن احمد الرشيد احداث خمس مدارس جديدة بمنطقة حائل في المرحلتين المتوسطة والثانوية.

وقد وجه مدير عام التعليم بمنطقة حائل الدكتور رشيد بن فهد العمرو ببذل كافة الجهود لسرعة تجهيز هذه المدارس لاستقبال الطلاب الملتحقين بها في بداية العام الدراسي ١٤٢٠هـ ١٤٢١هـ والمدارس هي: ثانوية حي الخماشية والتليفزيون، ثانوية حي النقرة، متوسطة حي شرق البادية، متوسطة حي صباية وصلاح الدين ومتوسطة حي شرق السمراء. ويأتي افتتاح هذه المدارس في اطار الدعم المتواصل لتنمية مسيرة التعليم بالمنطقة.

التحذير من استخدام البراميل البلاستيكية في نقل المياه والأغذية

حائل/ صالح المشهور

حذرت بلدية منطقة حائل المواطنين من استخدام البراميل البلاستيكية الفارغة «والمختلفة الاحجام» والتي كانت تستعمل في نقل وتخزين المواد الخطرة «كحمض الكبريتيك وحمض هيدروكلوريد الصوديوم ومنظفات كيماوية للملابس.. الخ لاعادة استعمالها من قبل المواطنين دون اي اجراءات احترازية من قبل هذه الشركات وقيام بعض الافراد باستعمالها في نقل وتخزين وتداول المياه والمواد الغذائية رغم انها تحمل بطاقات تحذيرية من عدم استعمالها لشدة خطورتها. جاء ذلك في تعاميم عاجلة وزعتها البلدية على كافة البلديات والمجمعات القروية بمنطقة حائل لتوعية المواطنين وتشديد الرقابة على المحلات بعدم عرضها للبيع والتحفظ على تداولها واستخدامها حفاظا على الصحة العامة.

إقبال كبير من المراجعين لإدارة الرخص في الاحساء

الاحساء/فرحان العقيل

أوضح النقيب سليمان بن عبدالله الزكري مدير شعبة الرخص بالاحساء بالانابة ان دوام الفترة المسائية الذي بدأ العمل به مؤخرا حسب توجيه سمو وزير الداخلية صاحب السمو الملكي الامير نايف بن عبدالعزيز قد لقي قبولا كبيرا من كافة المواطنين المراجعين للادارة حيث دعم ذلك انزية العمل وخدمة قطاع عريض من المواطنين بفعالية اكبر حيث تقدم شعبة الرخص بالاحساء كافة خدماتها كتجديد رخص السير والقيادة واستصدار واستبدال اللوحات ونقل الملكية وتسوية المخالفات المرورية وذلك بفرق عمل متكامل من الساعة الخامسة مساء وحتى الساعة التاسعة في ايام العمل الرسمية.

وذكر النقيب الزكري ان حجم المراجعين اليومي للادارة في الفترة المسائية في تزايد اذ يصل الى اكثر من ٢٠٠ مراجع يوميا تنجز معاملاتهم بيسر وسهولة واكد النقيب الزكري ان حجم العمل اليومي في الفترة المسائية يعكس مصداقية التوجه الكريم لسمو وزير الداخلية الذي سعى حفظه الله لايجاد سبل فاعلة لخدمة المواطنين وبالذات المراجعون لهذه الادارات ممن لاتسمح ظروفهم بالمراجعة اثناء الدوام العادي وذكر الزكري ان المتابعة المستمرة من معالي مدير الامن العام الفريق اول احمد بلال ومدير الادارة العامة للرخص في المملكة اللواء يحيى سرور الزايدي تشجيع كافة العاملين في شعبة الرخص على بذل اقصى جهد خدمة لمواطني هذا البلد الكريم.