فندق بانوراما البحرين
من أفخم فنادق البحرين
يدعوكم لقضاء أجمل الأوقات
للحجز والإتصال : ٠٠٩٧٣٨٢٦٨٨٨

المجلس التعليمي بعسير يناقش مواقع المدارس الجديدة بالمنطقة

ابها/احمد الشايع

يترأس مدير عام التعليم في منطقة عسير رئيس المجلس التعليمي للمنطقة م .سياف بن عامر آل خشيل الجلسة الثانية للمجلس من عامه السادس بصالة الاجتماعات بمقر الادارة العامة للتعليم في منطقة عسير حيث سيناقش المجلس ماورد في جدول العمل من دراسة واقرار استمارات مسح المواقع المطلوب انشاء مدارس بها للمراحل الثلاث في المنطقة للعام الدراسي القادم ١٤٢٣ ـ ١٤٢٤هـ ومناقشة مشروع ميثاق اخلاقيات مهنة التعليم في المملكة واضافة الى ما يجد من اعمال.

يذكر ان مجلس التعليم بالمنطقة يضم ١٤ عضوا من مديري التعليم بمحافظات عسير وعدد من اصحاب الخبرة الواسعة في المجال التعليمي والتربوي وهم:

مدير عام التعليم بمنطقة عسير رئيسا وعضوية كل من، مدير التعليم في محافظة محايل، مدير التعليم في محافظة رجال المع، مدير التعليم في محافظة بيشة، مدير التعليم في محافظة سراة عبيدة، مدير التعليم في محافظة النماص، عميد كلية المعلمين في ابها، عميد كلية المعلمين في بيشة، د. علي بن عيسى الشعبي عميد كلية الامير سلطان للسياحة والفندقة، الشيخ عبدالله بن سعيد ابو ملحة رجل اعمال، المهندس عبدالله بن سعيد المبطي رئيس الغرفة التجارية، د. سالم بن علي الوهابي عميد كلية التربية بجامعة الملك خالد، عبدالله الثميري، رجل اعمال، مساعد المدير العام للشئون الادارية والمالية، مساعد المدير العام للشئون التعليمية، امين الادارة العامة للتعليم، سعيد بن ساعد الغامدي، محمد بن عبدالرحمن الزيداني مدير المدارس النموذجية، محمد بن جار الله مدير الثقافة والتعليم بالمدارس الفكرية بالجنوب.

المؤسسة العالمية للاستقدام
وفر وقتك تخليص التأشيرة مجانا
أندونيسيا . سريلانكا . خط سريع أسبوعين الفلبين . مندوبنا يصلكم إلى مقركم بالمملكة
استعداد تام لكافة الدول . نقبل بطاقة الصرف
الخبر : شارع الملك خالد تقاطع ٢٢/٢٣
هاتف ٨٦٤٤٦٢٢/٨٩٥٣٩٦٩/٨٦٤٧٥٣٢

وزير الإعلام اللبناني يمتدح كلمة سمو ولي العهد في القمة الخليجية

مجلة الشراع: الأمير عبدالله يودنا أن نفيق

الكلمة نقدية وبرنامج عمل لمراجعة المواقف ومحاسبة النفس

بيروت/واس

أشاد وزير الإعلام اللبناني غازي العريضي بالكلمة التي ألقاها صاحب السمو الملكي الأمير عبد الله بن عبد العزيز ولي العهد نائب رئيس مجلس الوزراء رئيس الحرس الوطني في مؤتمر القمة الثاني والعشرين لدول مجلس التعاون لدول الخليج العربية. وقال العريضي في حديث أمس «أن ما صدر عن المملكة العربية السعودية في الأيام الأخيرة وخاصة ما تضمنه خطاب سمو ولي العهد في مسقط كان محط تقدير من اللبنانيين ويمثل انسجاما كبيرا مع الموقف العام الذي يسير فيه لبنان». من جهة أخرى نوهت مجلة لبنانية بالكلمة التي ألقاها صاحب السمو الملكي الأمير عبدالله بن عبدالعزيز ولي العهد نائب رئيس مجلس الوزراء رئيس الحرس الوطني في مؤتمر القمة لدول مجلس التعاون الخليجي التي انعقدت مؤخرا في مسقط لما تنطوي عليه من الموضوعية والنهج الصريح في التحدث عن واقع الأمة العربية والإسلامية. وأشارت مجلة الشراع الأسبوعية في مقالها الافتتاحي تحت عنوان «عبدالله بن عبدالعزيز وحدوي القرن الواحد والعشرين» إلى أن سمو ولي العهد تحدث عن واقع الأمة بصراحته المعهودة بعد أن توقف الحديث عن ذلك وكانت كلمة سموه هي كلمة نقدية ذاتية لمراجعة المواقف ومحاسبة النفس والاعتصام بحبل الله المتين. وأوضحت أن سموه يريد من الناس أن تستفيق لواقعها كما يريد سموه أن يوقف بعض المنتسبين للإسلام والإسلام منهم براء الذين يريدون فرض ارائهم بالقوة والإكراه وتذكيرهم بالآية الكريمة في قول الحق تبارك وتعالى «ادع إلى سبيل ربك بالحكمة والموعظة الحسنة» وان دين الإسلام الحنيف دين التسامح والسلام. واعتبرت المجلة كلمة سموه قمة الإيثار حيث لا يقولها للوم الماضي أو الحاضر بل عبرة للمستقبل. وأشادت المجلة بدعوة سمو ولي العهد للوحدة العربية وقالت أو لم يقم الملك عبدالعزيز آل سعود رحمه الله أول وحدة عربية في التاريخ في قلب الجزيرة العربية هي الآن دولة كبرى لها مكانتها ويحسب الجميع حسابها تصون ولا تهدد تحمى ولا تبدد تشد أزر الصديق وتوفر الرخاء لها ولمن حولها. مشيرة إلى أن المملكة العربية السعودية هي الآن ابرز المرجعيات العربية والإسلامية تملك من إمكانات الاستقطاب والحماية والرعاية والتوجيه في المكانة والدور والتاريخ والتجربة الوحدوية والعقلانية والسياسية ما يؤهلها لان تكون أبا للجميع على الأقل في مجموعة دول الخليج العربية. وأكدت المجلة في الختام أن كلمة صاحب السمو الملكي الأمير عبدالله بن عبدالعزيز هي برنامج عمل يضعه سموه أمام الأمة كلها وهي موجهة إلى الأمة العربية كلها وتستحق أن تكون هي دليل عمل القمة العربية المقرر عقدها في بيروت في مارس المقبل لتكون دليلها إلى العصر الحديث ومتغيراته ومتطلباته في مختلف الحقول السياسية والاقتصادية والعسكرية والوحدة العربية.

تبدأ فعالياتها بعد غد

الامير سطام يرعى افتتاح ندوة نقل وقبول الحالات الاسعافية

الرياض/علي الزهراني

يرعى صاحب السمو الملكي الامير سطام بن عبدالعزيز نائب امير منطقة الرياض بعد غد الاثنين حفل افتتاح ندوة (نقل وقبول الحالات الاسعافية بين الواقع والمأمول) والتي يستضيفها مستشفى قوى الامن وتعقد بقاعة الامير نايف بن عبدالعزيز بالمستشفى بحضور وزير الصحة الدكتور اسامة بن عبدالمجيد شبكشي ورئيس جمعية الهلال الاحمر السعودي الدكتور عبدالرحمن السويلم والاطباء والمختصين في المجال الاسعافي. وأعرب الدكتور محمد حسن فقي مدير عام برنامج مستشفى قوى الامن استشاري جراحة العظام والادارة الصحية عن سعادته برعاية صاحب السمو الملكي الامير سطام هذه الندوة التي تعقد في مستشفى قوى الامن، وقال ان تشريف سموه الكريم ياتي تشجيعا ودعما للعاملين في القطاع الصحي على بذل المزيد من الجهود للرقي بمستوى الاداء الذي يتحقق بالبحث عن الجديد من العلوم وتحصيله بأسهل الطرق والوسائل واقصرها.

واضاف الدكتور مفتي ان ولاة الامر في المملكة يحرصون دائما على تشجيع التعليم في كافة المجالات خصوصا في كل ما يهدف الى الارتقاء بالصحة وتحسين المستوى الصحي والاجتماعي للمواطنين.

واعرب الدكتور فقي عن تقديره للجنة المنظمة لاختيارها مستشفى قوى الامن لعقد اعمال هذه الندوة، مشيرا الى ان ذلك يعتبر تشجيعا للمستشفى ليتكامل نشاطه العلاجي مع البرامج الصحية والوقائية في المملكة منوها الى ان مستشفى قوى الامن حقق انجازات هامة في المجال الاسعافي بفضل ما يحظى به من دعم وتوجيه من قبل صاحب السمو الملكي الامير نايف بن عبدالعزيز وزير الداخلية ونائبه صاحب السمو الملكي الامير احمد بن عبدالعزيز وصاحب السمو الملكي الامير محمد بن نايف بن عبدالعزيز مساعد وزير الداخلية للشؤون الامنية حفظهم الله.

واشاد الدكتور فقي في ختام حديثه بالتطور الذي تشهده جمعية الهلال الاحمر السعودي خصوصا في مجال الاهتمام بالتدريب منوها في الوقت ذاته بالجهود الكبيرة التي يبذلها معالي وزير الصحة في سبيل الارتقاء بمستوى الاداء المهني بالمملكة. كما اشاد بالدور الكبير الذي تقوم به لجنة اصدقاء الهلال الاحمر بالغرفة التجارية الصناعية بالرياض وبمبادرتها لعقد هذه الندوة متمنيا ان يكلل الله جهود هذه الندوة بالنجاح وان تحقق ماهو مرجو منها.

كلمة اليوم

مواجهة الأزمات

مازالت أصداء الكلمة الضافية لسمو ولي العهد امام قمة مسقط تثير اهتمام الرأيين العربي والدولي لما تضمنته في تضاعيفها من تشخيص دقيق للداء ووصف الدواء للعديد من الازمات العالقة التي لابد من مواجهتها بروح المسؤولية ومعالجتها بما تقتضيه من حكمة وتبصر وروية، وقد عكست الكلمة مواقف المملكة الثابتة تجاه مجمل القضايا المصيرية للأمتين العربية والاسلامية وكيفية معالجتها بالطرائق التي تكفل مصالح العرب والمسلمين، فثمة حاجة ضرورية وماسة لاصلاح البيت العربي والاسلامي وجعله مؤهلا وقادرا لمواجهة مختلف التحديات المحدقة به، بما يمنح العرب فرصة لاستعادة دورهم الحضاري في عالم القرن الحادي والعشرين، وهو قرن يحمل العديد من التحديات الصعبة القابلة للمواجهة والعلاج اذا فعلت مهمات القمم العربية وخرجت بما هي قادرة على انفاذه على ارض الواقع، وتم انعقادها بشكل دوري في جميع الظروف واصعبها حتى تعكس الواقع العربي على حقيقته وتعمل على دراسته واحتواء سلبياته ومعالجتها، فكلمة سموه في جوهرها تمثل دعوة للتعبير عن الذات بمصارحة ومكاشفة، والبحث عن الخلل في الامة العربيةوالعمل على حلحلته ببصيرة وروية واستنباط، كما انها تمثل دعوة لاستنهاض الامة وتوحيد مصادر قواها السياسية والعسكرية والاقتصادية لما فيه تحقيق معالم النهضة العربية واخراجها من حالة عثرتها، ولن يتاتى ذلك الا عن طريق محاسبة النفس ومراجعة المواقف واصلاح الخلل لمواجهة مختلف الازمات والتحديات وعدم الوقوف امامها بسلبية ووهن وضعف، فكلمة سموه حملت للعالم بأسره صوت الحكمة والاعتدال ومفاهيم الاسلام الصحيحة، بما يدفع العرب جميعا لتبني خطاب حضاري معتدل يكون بامكانه التعامل مع المستجدات والمتغيرات الدولية الطارئة دون التفريط بالثوابت الاسلامية والثقافة العربية الأصيلة في عالم يسوده التبدل والتغيير.

اليوم

في إحصائية صادرة عن صحة الشرقية:

تحصين ١٠٨ آلاف طفل بلقاحات الشلل خلال ٣ سنوات

الدمام/واس

أصدرت ادارة الرعاية الصحية الاولية في المديرية العامة للشئون الصحية بالمنطقة الشرقية احصائية عن نشاطات عدة أقسام تابعة لها غطت المراقبة الوبائية للامراض السارية والمستوطنة وصحة البيئة والصحة المهنية ونشاطات التدريب في الرعاية الاولية ونشاطات التوعية الصحية الى جانب احصائية سنوية عن عدد المرضى المحولين عن طريق المراكز الصحية والجهات والتخصصات المحولين لها.

وعدت الاحصائية برنامج التحصين من البرامج التي حققت نتائج ممتازة خلال السنوات الماضية وهو يشمل تحصين الاطفال دون السنة من العمر بلقاحات تغطي تسعة أمراض من أمراض الطفولة حيث بلغت نسبة التغطية بالتطعيم بهذه اللقاحات وغيرها من اللقاحات ٩٥ بالمائة خلال السنوات الثلاث الماضية وبلغ عدد المطعمين ١٠٨ر٨١٠ أطفال.

أما مركز الاسهال فيستقبل عينات من المرضى وعينات الاغذية وغيرها من العينات التي تتعلق بالصحة العامة وهو يجري عددا كبيرا من الفحوص كل عام حيث بلغت عدد الفحوص المخبرية ٨٤ر١٨٠ خلال العام الماضي.

وأشارت الاحصائية الى أن قسم الملاريا يستقبل عينات الدم التي تؤخذ من المرضى والعينات التي تؤخذ من الراغبين في الحصول على الاقامة من غير السعوديين وهو يجرى أعدادا كبيرة من الفحوص كل عام حيث بلغت هذه الفحوص العام الماضي ٨٩ر٨٧٩ عينة.

وبينت أن وحدة الوبائيات تتولى القيام بالتحليل الوبائي لحالات الامراض المعدية التي تشخص بالمنطقة كما تقوم بدراسات ميدانية لتحديد اسباب ومعدلات حدوث الامراض وقد أنجزت وحدة الوبائيات العديد من الدراسات حتى الان وبلغت خلال عام ١٤٢٠هـ ١١ استقصاء.

كما قام قسم التوعية الصحية بأنشطة مختلفة في سبيل نشر الوعي الصحي بين المواطنين والمقيمين ويصدر سنويا أعدادا كبيرة من المطبوعات وأقام خلال العام الماضي ١٠٣٦ ندوة و٢٠٠١٧ محاضرة ووزع ١٨٢٨ كتيبا و ٧٠٠ر٠٠٠ ملصق وشارك القسم في عدد من الاسابيع الاجتماعية والوطنية والعالمية.

وابرزت الإحصائية جهود قسم التدريب الذي نظم دورات تدريبية للاطباء والممرضين والمراقبين الصحيين والفنيين كل في مجال عمله حيث قام قسم التدريب حتى الان بعدد كبير من الدورات التدريبية تجاوزت خلال عام ١٤٢٠هـ ٣٣ دورة وبلغ عدد المتدربين ٦١٢ متدربا.

كما قام قسم صحة البيئة بزيارات ميدانية وأنشطة مختلفة منها المشاركة في الاجتماعات المتعلقة بصحة البيئة مع الجهات ذات العلاقة.

وافادت الاحصائية أن قسم الصحة المهنية شارك في عدد من اللجان ويقوم بزيارات ميدانية للمصانع والمعامل للاطلاع على أحوال العاملين ومدى تحقيق الشروط الصحية فيها خلال الاعوام الماضية.

وبينت انه فيما يتعلق بالتحويل الى المستشفيات فانه تم التحويل الى مستشفيات وزارة الصحة وهي الدمام المركزي والولادة والاطفال بالدمام والقطيف المركزي والخبر الحكومي والصدر بالدمام والقطيف العام وصفوى وبقيق والنعيرية والرفيعة والجبيل اضافة الى مستشفيات أخرى بالمنطقة.

أما التخصصات المحول اليها المرضى فقد شملت أقسام الجراحة والنساء والولادة والاطفال والباطنية والانف والاذن والحنجرة والعيون والجلدية والاسنان اضافة الى تخصصات أخرى.

وقد بدأ بنظام التحويل منذ العام ١٤٠٩هـ وبالتدريج ويتم حاليا تحويل ما معدله أكثر من مائة الف مريض من مختلف المراكز الصحية بالمنطقة الشرقية الى المستشفيات المذكورة أعلاه وهي تمثل ٣ بالمائة من أعداد المراجعين للمراكز الصحية.

د. احمد العلي

استقبال ٨٤ ألف عينة لعلاج الإسهال خلال العام الماضي

دراسات ميدانية لتحديد أسباب الوفاة بالأمراض الوبائية

زيارات دورية للمصانع للاطمئنان على الشروط الصحية لبيئة العمل

مئات الندوات والمحاضرات والدورات التدريبية عن الأمراض المختلفة

٦ ملايين ريال مكافآت لطالبات مدارس ومعاهد الاحساء

الاحساء/ ابراهيم الربيع

استعدت مدارس تحفيظ القرآن ومدارس محو الامية ومعهد المعلمات بعريعرة ومركز التدريب المهني المتوسط والثانوي ومعاهد التعليم الخاص التابعة لادارة تعليم البنات بالاحساء لصرف مكافآت الطالبات والخريجات والدارسات وبيلغ اجمالي تلك المكافآت ٦ ملايين و٩٣٢ الفا و٧٣٢ ريالا منها مليون و٩٣١ الفا و٧٣٢ ريالا مكافآت لخريجات محو الامية للسنوات الخمس الماضية من عام ١٤١٦/ ١٤١٧هـ حتى عام ١٤٢٠/ ١٤٢١هـ.

واوضح مدير الصندوق بادارة تعليم البنات بالاحساء محمد سالم الريحان ان الصرف سيبدأ مع بداية الفصل الدراسي الثاني نظرا لانشغال المدارس باختبارات الفصل الدراسي الاول.

ودعا الريحان كافة خريجات محوالامية المستحقات للمكافأة للسنوات الخمس الماضية مراجعة المدارس اللاتي تخرجن منها اعتبارا من بداية الفصل الدراسي الثاني مقدارها الف ريال لكل خريجة لاستلام مكافآتهن مع احضار ما يثبت هويتهن.

بينما بدأ صرف مكافآت طالبات مدارس تحفيظ القرآن والمعاهد وهي مستمرة وحث خريجات تلك المدارس والمعاهد بالعام السابق ١٤٢١/ ١٤٢٢هـ للتوجه لمسؤولات الصرف بتلك المدارس والمعاهد لاستلام مبالغ المكافآت عاجلا.

من جانبه وجه مدير عام تعليم البنات بالاحساء الشكر والتقدير لحكومة خادم الحرمين الشريفين على صرف مبالغ تلك المكافآت والتي تدل على حرص قيادتنا الكريمة على تشجيع التعليم الذي هو دأب ونهج حكيم يسير عليه هذا الوطن المعطاء، واشار الى ان التوجيهات والمتابعة الحثيثة من قبل معالي الرئيس العام لتعليم البنات الدكتور علي المرشد واهتمامه الدائم ببذل الجهود الممكنة.. ليحقق التعليم اهدافه السامية. واكد انه لن يكون هناك اي تأخير في صرف تلك المكافآت واهاب بكل المستحقات لها سرعة مراجعة تلك المدارس والمعاهد مفيدا انه صدرت توجيهات تؤكد على مديرات المعاهد والمدارس بعدم التأخير في تسليمها.

برامج منوعة بمركز التأهيل المهني للمعوقين

الدمام/ اليوم

بدأ مركز التأهيل المهني للمعوقين بالدمام في رسم الخطط والبرامج والانشطة الخاصة بطلابه خلال الفصل الدراسي الثاني للعام ١٤٢١ ـ ١٤٢٢هـ.

واوضح مديرالمركز محمد بن عبدالعزيز الصفيان ان البرامج تشتمل على العديد من الانشطة الثقافية والرياضية والاجتماعية وغيرها من دورات تدريبية وحفلات سمر ورحلات ترفيهية ومحاضرات.

وبين الصفيان ان المركز سوف ينفذ خلال هذا العام الدراسي الحالي الفصل الثاني اربع دورات تدريبية بالفترة المسائية في الحاسب الآلي وتحسين الخط والالة الكاتبة وفن الخطابة والالقاء.

بالاضافة الى تنظيم عدد من المحاضرات الصحية بالتعاون مع الشؤون الصحية بالمنطقة الشرقية ومحاضرات دينية بالتعاون مع مركز الدعوة والارشاد بالدمام.

كما سيتم تنظيم عدد من الزيارات الترفيهية والعلمية والعملية لعدد من المنشآت الحكومية والخاصة بالمنطقة الشرقية بهدف الترفيه عن هؤلاء الطلاب ونقلهم الى الواقع العلمي والانجازات.

واضاف انه سوف تقام عدد من حفلات السمر بالتعاون مع جوالة جامعات المنطقة داخل مسرح المركز وكذلك ايام مفتوحة تتخللها عدد من الانشطة والبرامج الترفيهية، اضافة لخطة رياضية متكاملة وزيارات متكررة لمقر بيوت الشباب بالدمام وغيرها من منشآت رياضية.

ينظم
معهد السباعي
يوجد أماكن مخصصة للنساء
بالتعاون مع شركة ألفا البريطانية
دبلوم الهندسة النفسية NLP
من ٢٦-٣٠ يناير ٢٠٠٢ بالدمام
دورة مساعد ممارس NLP Asst. Practioner
من ٠٢-٠٩ فبراير ٢٠٠٢ بالدمام
المدرب: د. محمد التكريتي
للحجز والإستعلام
الدمام ٨٣٣٤٧٥٤ - ٨٣٥٣٠٤٦ - ٨٣٥٣٠٤٧ - ٨٣٥٣٠٤٨ تحويلة الفاكس ١٠٩
الرياض : ٠١-٤٧٢٨٦٨٤ جدة : ٠٢-٦٥٢٥٧٥٠
الشهادة معتمدة من الإتحاد العالمي للهندسة النفسية بأمريكا

إدارات التعليم تتخذ كافة الاجراءات لتهيئة أجواء مناسبة

٤٠٠ ألف طالب وطالبة يؤدون اليوم اختبارات الفصل الأول بالشرقية

الدمام، الهفوف، الخفجي/ معيض حصوصة، عادل الذكرالله، عبدالله العنزي

يؤدي ٤٠٠ ألف طالب وطالبة بالمنطقة الشرقية اليوم اختبارات الفصل الدراسي الاول للعام الدراسي الجاري ٢١/ ١٤٢٢هـ للمراحل ابتداء من الصف الرابع الابتدائي وحتى الصف الثالث الثانوي عدا الصفوف: الاول والثاني والثالث الابتدائي الذين تم تقييمهم حسب مستوياتهم.

وانهت ادارة التعليم بالمنطقة الشرقية والرئاسة العامة لتعليم البنات بالمنطقة كافة الترتيبات لتهيئة اجواء مناسبة لاختبار الطلاب والطالبات من تشكيل للجان الاختبارات والمراقبة وكنترول تصحيح الاجابات بالاضافة الى تجهيز وصيانة الفصول التي ستعقد فيها الاختبارات.

وسيقوم المسئولون بزيارات ميدانية لقاعات الاختبار للوقوف على سير الاختبارات وبث الراحة والطمأنينة في نفوس الطلاب والطالبات.

وابلغت ادارات التعليم الوحدات الصحية التابعة لها بتوفير كل المستلزمات الطبية والعلاجية ومتابعة الحالات الصحية للطلاب والطالبات.

وفي الاحساء يتوجه حوالي ١٧٠ ألف طالب وطالبة بمدارس ومعاهد وكليات ومراكز التدريب بمحافظة الاحساء لاداء اختبارات الفصل الدراسي الاول التحريرية.

ويقوم مدير التعليم بمحافظة الاحساء الدكتور عبدالرحمن بن ابراهيم المديرس والمساعد للشؤون التعليمية احمد بن محمد بالغنيم ومدير الاشراف التربوي عبدالمنعم بن ابراهيم آل الشيخ مبارك ومدير شؤون الطلاب ومدير مركز الاشراف بالهفوف خليفة بن عبدالله الفواز ومدير اشراف المبرز عبدالعزيز الرميح والمشرفون التربويون بجولات تفقدية لسير الاختبارات.

في حين تقوم مديرة الاشراف التربوي بالمديرية العامة لتعليم البنات حصة بنت محمد السهلاوي ومساعداتها والمشرفات التربويات بجولات على مدارس البنات بالمدن والقرى والهجر.

واكد مدير تعليم البنين د. عبدالرحمن بن ابراهيم المديرس ومدير عام تعليم البنات محمد بن احمد الملا ان نتائج الاختبارات لكافة المراحل ستعلن قبل تمتع الجميع باجازة منتصف العام الدراسي حيث تم توجيه الجميع الى انهاء اعمال الاختبارات اولا باول مستفيدين من تقنية الحاسب الآلي وبرنامج (معارف).

وفي الخفجي اكد مدير مركز الاشراف التربوي بالخفجي راشد بن طاحوس الزعبي ان مكتب الاشراف التربوي استعد لاستقبال اختبارات الفصل الدراسي الاول موضحا انه سيدخل الاختبار اكثر من ثمانية آلاف طالب موزعين على اكثر من اربعين مدرسة.

واكد الزعبي انه بالنسبة لطلبة الدراسة الليلة المنتظمة بالمدارس الاهلية سيجري عقد لجان الاختبارات الخاصة بهم في ثانوية الخفجي بحي العزيزية اما بالنسبة لطلبة المنازل فيتم اختبارهم بثانوية النهضة بالغربية.

واشار الى انه سيقوم المشرفون التربويون بالمكتب بعمل جولات لمواقع لجان الاختبار والاشراف عليها متمنين للجميع النجاح والتوفيق.

د. صالح الدوسري

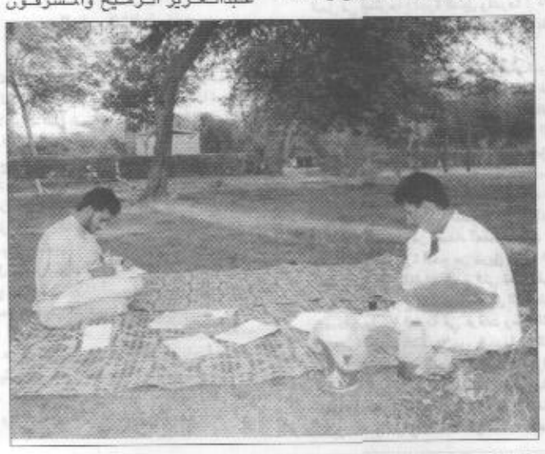

مؤسسة احمد عبدالله
الغامدي للحج والعمرة
تصريح وزارة الحج رقم ٢٤
١٥ عاما من الخبرة المميزة
يسرنا أن نعلن عن بدء التسجيل لحج هذا العام ١٤٢٢هـ بالطائرة والباصات المكيفة (شامل الخدمات)
للإستفسار: الدمام. العدامة. شارع المستشفى ت ٨٢٦١٢٤٧ / ٨٢٦٥٤٠٦ / ٨٢٦٧٣٢٢
الخبر. شارع الملك عبدالعزيز تقاطع ش ١٦ عمارة عبدالله فؤاد.
بجوار الجمعية الخيرية للقرآن الكريم ت ٨٩٤٣٥٠٦ / ٨٨٩٥٩٥٦