بيت الرياضة الفالح
جميع مستلزمات الرياضة والشباب بضائعنا أجود، أسعارنا أرخص
فروعنا المنتشرة في مناطق المملكة توفر
خدماتنا المتميزة لكم
دكة تمارين موديل
P.A - ١٠١ AR ممتازة
بسعر ٢٢٥ ريال

الجزيرة

صحيفة يومية تصدر عن مؤسسة الجزيرة للصحافة والطباعة والنشر

٢٨ صفحة

١ ريال

المتانة، الجمال، التصميم، الروائع
مفروشات الرجاء
بحمد الله تم:
إفتتاح فروع جديدة
في كل من:
الرياض: طريق الدرعية العام، جانب أسواق السدحان
الدمام: شارع الملك سعود - مقابل (سكيكو) شركة كهرباء الشرقية بالدمام
ت: ٨٣٤-٢٧٠٠، ٨٣٤-٢١٨٠

بسم الله الرحمن الرحيم - السنة الثالثة والعشرون - الثلاثاء ٦ شعبان ١٤٠٦ هـ الموافق ١٥ نيسان ابريل ١٩٨٦م - العدد ٤٩٤٧

AL-JAZEERA DAILY NEWSPAPER - No 4947. 23. RD YEAR- 15/4/1986

جلالة الملك يترأس اجتماع مجلس الوزراء..

جلالته يوضح الطريقة المثلى لتصحيح الأوضاع البترولية.. ويؤكد التمسك بسقف الإنتاج والحصص المقررة

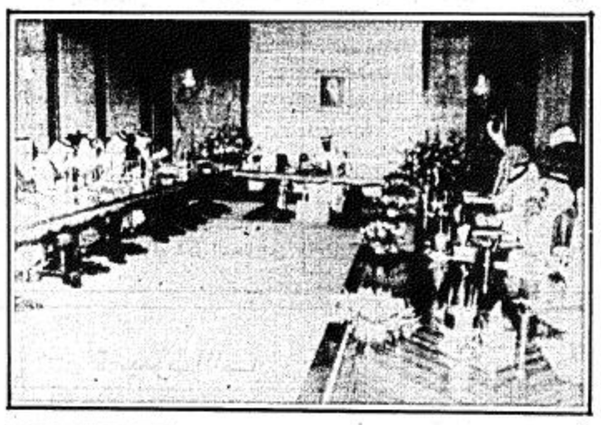

الدمام - واس/ راس حضرة صاحب الجلالة الملك فهد بن عبدالعزيز المفدى الجلسة التي عقدها مجلس الوزراء بعد ظهر امس الاثنين الخامس من شهر شعبان لعام ١٤٠٦هـ.

وعقب الجلسة ادلى معالي وزير الاعلام الاستاذ علي الشاعر لمندوب وكالة الانباء السعودية بتصريح قال فيه ... لقد بحث مجلس الوزراء في هذه الجلسة التي تصادف عشية انعقاد المؤتمر الوزاري لمنظمة الاوبيك «يوم غد الثلاثاء» في جنيف القضايا التي تشهدها السوق البترولية خلال هذه الفترة الدقيقة واستعرض التطورات التي طرات مؤخرا على صعيد منظمة الاوبيك والتقارير التي نجمت عن اجتماعاتها الاخيرة....

وفي هذا الاتجاه اطلع المجلس على ما صدر عبر وكالة الانباء الجزائرية عن المجلس الجزائري الاعلى للطاقة الذي انعقد برئاسة فخامة الرئيس الجزائري الشاذلي بن جديد واعرب مجلس الوزراء عن تقديره وتأييده للاهداف الرئيسية التي حددها البيان والتي ركزت على ان التضامن الملموس والعمل

البقية ص ٢٦

جلالة الملك يتلقى رسالة شفوية من الشيخ زايد

الرياض - واس.. تلقى جلالة الملك فهد بن عبد العزيز المفدى رسالة شفوية من اخيه سمو الشيخ زايد بن سلطان آل نهيان رئيس دولة الامارات العربية المتحدة.

وقام بنقل الرسالة لجلالته سفير دولة الامارات العربية المتحدة لدى المملكة السيد احمد ابو رحيمة خلال استقبال جلالة الملك المفدى له مساء امس.

بدء اجتماعات وزراء العدل العرب في المغرب

آل الشيخ: اجتماعات وزراء العدل ساعدت على تعديل القوانين الوضعية بما يتفق مع احكام الشريعة الاسلامية

الرباط - مراسل الجزيرة - ابو بكر الصديق الشريف.

ترأس الشيخ ابراهيم بن محمد ابن ابراهيم آل الشيخ وزير العدل ورئيس مجلس القضاء الاعلى بالمملكة وفد المملكة في الدورة الرابعة لمجلس وزراء العدل العرب الذي افتتحت اعماله في الرباط امس وقد القى سعادته كلمة ضافية امام المؤتمرين استخلص فيها الدور المتوخى من رجال العدل العرب من اجتهاد ينتصر على الخضوع والتبعية للشعور بعقدة التفوق الاجنبي وقد وجدت كلمته التصفيق والاعجاب حيث ذكر فيها ان للمجتهد العربي المسلم شريعة وانه له صوت هام كما ان له صفة وهوية.. وحول اعمال المجلس قال «منذ بداية انعقاد مؤتمره الاول وصدور اعلان الرباط كوثيقة تاريخية وخطة صنعاء كمنهاج في حركة توحيد التشريعات العربية وفق احكام الشريعة الاسلامية فقد حقق المجلس الكثير في هذا المجال خلال دوراته المتعاقبة».

وفي ختام كلمته حيا معالي الوزير آل الشيخ

البقية ص ٢٦

سمو ولي العهد يستقبل سمو النائب الثاني بعد عودته بسلامة الله الى الرياض

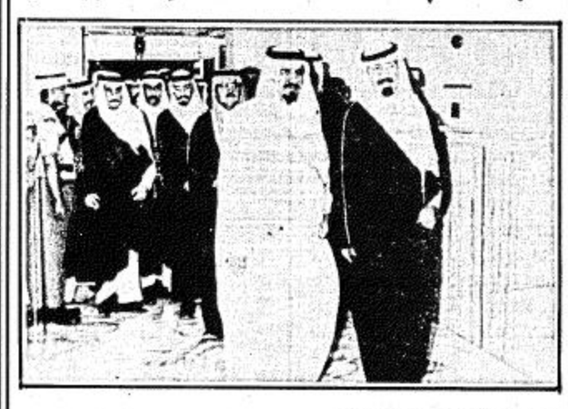

الرياض - مندوب الجزيرة. واس.

استقبل صاحب السمو الملكي الامير عبد الله بن عبد العزيز ولي العهد ونائب رئيس مجلس الوزراء ورئيس الحرس الوطني بمطار الملك خالد الدولي بالرياض بعد مغرب يوم امس صاحب السمو الملكي الامير سلطان بن عبد العزيز النائب الثاني لرئيس مجلس الوزراء ووزير الدفاع والطيران والمفتش العام الذي وصل من المنطقة الشرقية.

وكان في استقبال سموه ايضا على ارض المطار صاحب السمو الامير عبد الله بن محمد بن سعود الكبير وصاحب السمو الملكي الامير بدر بن عبد العزيز نائب رئيس الحرس

البقية ص ٢٦

** على كأس سموه :

سمو ولي العهد يرعى حفل سباق نادي الفروسية

الرياض - واس.. رعى صاحب السمو الملكي الامير عبد الله بن عبد العزيز ولي العهد ونائب رئيس مجلس الوزراء ورئيس الحرس الوطني ورئيس نادي الفروسية بعد عصر امس حفل سباق نادي الفروسية على كأس سمو ولي العهد.

وكان سمو ولي العهد قد وصل الى ميدان سباق الخيل بالملز في الساعة الرابعة والنصف حيث كان في استقبال سموه صاحب السمو الملكي الامير بدر بن عبد العزيز نائب رئيس الحرس الوطني ونائب رئيس نادي الفروسية وصاحب السمو الملكي الامير منصور بن سعود بن عبد العزيز رئيس لجنة السباق والتحكيم بنادي الفروسية وسمو الامير بدر بن فهد بن سعد نائب رئيس لجنة السباق والتحكيم ومدير عام نادي الفروسية عبد الله البسام واعضاء مجلس ادارة النادي.

(التفاصيل بالداخل)

** وزراء بترول الاوبك يستأنفون اجتماعاتهم اليوم في جنيف :

خبراء الاسواق البترولية: السياسة السعودية تجسد الحرص على استقرار وتوازن الاسواق الدولية

العواصم - وكالات الانباء.. يستأنف المؤتمر الوزاري الطارىء لمنظمة الاقطار المصدرة للبترول (اوبيك) اعماله في جنيف اليوم لاجراء المزيد من المشاورات الرامية للخروج من الوضع البترولي العالمي الحالي المتوتر.

وكانت عدة دول من اعضاء منظمة الاوبك قد اعربت عن قلقها حيال امكانية ان يتوصل المؤتمر الى اية قرارات فعالة لتجاوز العناصر التي تؤدي الى انخفاض سعر البترول وخاصة في ظل الانقسامات القائمة داخل منظمة اوبك نفسها.

ومن ناحية اخرى اعرب سعادة الشيخ عبد العزيز بن خليفة آل ثاني وزير المالية والبترول القطري عن ثقته في حرص كافة الدول الاعضاء في الاوبك على العمل للوصول الى الاسس والضوابط الكفيلة باعادة التوازن الى سوق النفط العالمية.

وشدد الوزير القطري لدى وصوله الى جنيف على ضرورة تعاون كافة الدول المنتجة للبترول لتحقيق هذا الهدف مشيرا الى ان المنظمة قدمت تضحيات استفادت منها بعض الدول غير الاعضاء.

من ناحية اخرى ذكرت مصادر متصلة بخبراء النفط الدوليين ان حالة عدم الاستقرار الشديد لا تزال سائدة في سوق النفط الدولية، وان كان المرجح هو ان اسعار النفط سوف ترتفع في اوائل العام القادم وتستقر عند ١٨ دولارا للبرميل.

واشارت هذه المصادر الى ان استمرار الوضع الحالي لاسعار البترول المنخفضة قد حتم اغلاق عدد من ابار النفط المنتجة في كل من تكساس والاسكا وبحر الشمال بعد ان اصبح الانتاج منهما غير اقتصادي.

البقية ص ٢٦

امير الكويت يستقبل رئيس وزراء تركيا

الكويت - ق.ن.ا.. استقبل الشيخ جابر الاحمد امير الكويت امس السيد تورجوت اوزال رئيس وزراء تركيا والوفد المرافق له الذي يزور الكويت حاليا.

وتم خلال المقابلة التي حضرها الشيخ سعد العبد الله ولي العهد ورئيس الوزراء الكويتي استعراض العلاقات بين البلدين وسبل تدعيمها.

ميرفي يصل فلسطين المحتلة

عمان - واخ.. وصل ريتشارد ميرفي مساعد وزير الخارجية الامريكية لشؤون الشرق الاوسط الى فلسطين المحتلة الليلة قبل الماضية قادما من القاهرة في اطار تنقلاته بين العاصمتين لتقريب وجهات نظر الجانبين المصري والاسرائيلي حول مسألة طابا.

وكان ميرفي قد اجرى في القاهرة محادثات مع عصمت عبد المجيد وزير الخارجية المصري تركزت على موضوع طابا المتنازع عليها بين مصر واسرائيل.

وكان المبعوث الامريكي قد زار في وقت سابق عددا من دول الشرق الاوسط واستعرض مع المسؤولين في الدول التي زارها تطورات الوضع في منطقة الشرق الاوسط وجهود التسوية.

ابرز الفائزين الصادق المهدي وابرز الخاسرين الترابي

اعلان نتائج ٣٧ دائرة انتخابية في السودان حتى مساء امس

النتائج النهائية لـ ٢٦٤ مقعدا تعلن صباح غد

الخرطوم - مراسل خاص - الوكالات.

حتى مساء امس اظهرت النتائج المعلنة لانتخابات السودان تقدما واضحا لحزب الامة القومي الذي يتزعمه الصادق المهدي الذي فاز في دائرته الانتخابية رقم (٧٥ ربك) بنسبة ٩٢٪ من مجموع الاصوات، ومنافسه الحزب الاتحادي الديمقراطي الذي يتزعمه السيد محمد عثمان الميرغني وكان من ابرز الفائزين عنه امس الدكتور حسين سليمان ابو صالح الذي يشغل الآن منصب وزير الصحة في الحكومة الانتقالية الحالية وهو من الشخصيات التي ظهرت في المسرح السياسي السوداني عقب انتفاضة ابريل ١٩٨٥م التي اسقطت نظام حكم الرئيس السابق نميري.

ومن المفاجآت الكبرى في هذه النتائج المعلنة امس خسارة الدكتور حسن عبد الله الترابي زعيم الجبهة الاسلامية في دائرته الجغرافية جنوبي الخرطوم التي فاز بها منافسه مرشح الحزب الاتحادي الديمقراطي. ولكن زعيما آخر بارزا في الجبهة الاسلامية هو السيد عثمان خالد مضوي اكتسح بفارق كبير من الاصوات منافسته الشيوعية المتشددة السيدة فاطمة احمد ابراهيم وهي ارملة الزعيم الشيوعي السابق الشفيع احمد الشيخ الذي اعدمه الرئيس نميري مع زعماء شيوعيين آخرين عقب الانقلاب العسكري الشيوعي الفاشل في يوليو تموز ١٩٧١م.

ومن المفاجآت فوز اثنين من زعماء الحزب الشيوعي في دائرتي الخرطوم الثانية والثالثة وهما علي التوالي محمد ابراهيم نقد سكرتير عام الحزب الشيوعي والدكتور عز الدين علي عامر عضو اللجنة المركزية لهذا الحزب.

هذا وبلغ مجموع النتائج التي اعلنت حتى مساء امس ٣٧ فائزا عن ٣٧ دائرة انتخابية منهم ١٥ فائزا ينتمون للحزب الاتحادي الديمقراطي و١٢ فائزا ينتمون لحزب الامة القومي وسبعة فائزين عن الجبهة الاسلامية، وفائزان عن الحزب الشيوعي وفائز واحد مستقل.

هذا ومن المقرر ان يتم اعلان النتائج الكاملة للانتخابات صباح غد الاربعاء واعلان الفائزين بعضويه الجمعية التأسيسية التي يبلغ عدد مقاعدها ٢٦٤ مقعدا وهي اول جمعية تأسيسية يتم انتخابها بعد ١٨ عاما منها ١٦ عاما قضاها السودان تحت حكم عسكري بقيادة الرئيس السابق جعفر نميري الذي عطل الدستور المؤقت، وحل الاحزاب السياسية وانشأ الاتحاد الاشتراكي كتنظيم سياسي وحيد حاكم الى ان قامت الانتفاضة الشعبية في السادس من ابريل ١٩٨٥م التي اسقطت ذلك الحكم وعمل مجلس عسكري انتقالي عال ومجلس مؤقت للوزراء على الاعداد لهذه الانتخابات على ان تتم بعد فترة انتقالية لا تزيد عن سنة واحدة وقد اوفى المجلسان العسكري والوزاري الانتقاليان بتعهدهما بذلك في الموعد المحدد.

البقية ص ٢٦

فيما يستمر الهدوء الحذر في محيط المخيمات ومحاور التماس

اضراب شامل للمدرسين في بيروت احتجاجا على تعرضهم للخطف

بيروت - واس - ق.ن.ا.. ساد محاور التماس في صبرا وشاتيلا منذ صباح الامس هدوء حذر في اعقاب مناوشات ليلية بين مقاتلي امل والفلسطينيين.

ومن المقرر ان يكون تنفيذ خطة لوقف القتال في المخيمين قد بدأ منذ ظهر امس حيث انتشرت قوة مؤلفة من ٢٠٠٠ رجل في مناطق الدنا والمدينة الرياضية وحي فرحات والمدخل الجنوبي لمخيم شاتيلا.

وعلى صعيد خطوط التماس بين شطري العاصمة اللبنانية فان الهدوء يسود جميع محاور القتال في بيروت وضاحيتها الجنوبية فيما يسود الحذر محاور القتال في الجبل والمتن الاعلى ويسجل رصاص قنص وقذائف

وتشهد معابر قصقص والكفاءات والبربير عبورا طبيعيا في الاتجاهين منذ صباح الامس دون تسجيل اية حوادث تذكر على جانبي هذه المعابر.

من جهة اخرى اغلقت المؤسسات التربوية الخاصة في بيروت الغربية ابوابها امس الاثنين احتجاجا على اعمال الخطف والاعتداء التي تتعرض لها الهيئة التعليمية.

وقد تم اتخاذ هذا القرار بعد سلسلة من الاجتماعات بين الهيئات والتنظيمات النقابية للمعلمين في اعقاب تعرض عدد من المدرسين اللبنانيين والاجانب في بيروت الغربية للاختطاف او القتل او التهديد خلال الشهور الماضية.

وقد ايد الدكتور سليم الحص وزير التربية اللبنانية في وقت سابق الدعوة للاضراب واعلن انه «متضامن مع هذا القرار» الذي سيطبق في المدارس الحكومية.

في جنوب لبنان حلق تشكيل من الطائرات الاسرائيلية صباح امس على ارتفاع متوسط

البقية ص ٢٦

سمو ولي العهد يستقبل السفير البريطاني

الرياض - واس.. استقبل صاحب السمو الملكي الامير عبد الله بن عبد العزيز ولي العهد ونائب رئيس مجلس الوزراء ورئيس الحرس الوطني في مكتب سموه بالديوان الملكي بعد ظهر امس السفير البريطاني لدى المملكة باتريك رايت الذي ودع سموه بمناسبة انتهاء عمله كسفير لبلاده لدى المملكة.

رسالة لامير قطر من الملك حسين

الدوحة - ق.ن.ا.. تلقى الشيخ خليفة بن حمد آل ثاني امير دولة قطر رسالة شفوية من جلالة الملك حسين بن طلال عاهل المملكة الاردنية الهاشمية الشقيقة تتعلق بسبل زيادة وتوثيق العلاقات الاخوية القائمة بين البلدين الشقيقين.

وقام بنقل الرسالة المهندس خالد الحاج حسن وزير التنمية والشؤون الاجتماعية الاردني خلال استقبال امير دولة قطر له امس.

وحضر المقابلة السيد خالد بن عبد الله العطية وزير الاشغال العامة ووزير الشؤون البلدية بالوكالة والدكتور خالد عبيدات السفير الاردني بالدوحة.

رئيس لجنة شؤون اوروبا والشرق الاوسط في الكونجرس الامريكي

مكافحة الارهاب تبدأ بحل القضية الفلسطينية

ابو ظبي - ق.ن.ا.. طالب النائب الامريكي لي هاميلتون رئيس اللجنة الفرعية للشؤون الخارجية المتعلقة باوروبا والشرق الاوسط في الكونجرس الادارة الامريكية بتوسيع اتصالاتها مع الفلسطينيين وضرورة بدء حوار جديد مع الوفد الاردني - الفلسطيني.

وقال النائب الامريكي في وثيقة اعدها ونشرتها صحيفة (الاتحاد) الصادرة امس. حول ما يجب ان تفعله الدبلوماسية الامريكية في هذه الفترة. ان جهود الادارة الامريكية لمكافحة الارهاب يجب ان تبدأ بحل القضية الفلسطينية.

وطالب هاميلتون بلاده بأن يكون تحركها نحو السلام اكثر عمقا.

كما طالب النائب الامريكي الادارة الامريكية بأن تعيد النظر بالنسبة لضرورة اشراك الاتحاد السوفيتي وسورية في جهود التسوية. وقال يجب ان تتخلى واشنطن عن سياسة دفن رأسها في الرمال لانه ليس في مقدورها ابعاد الاتحاد السوفيتي عن الشرق الاوسط.

في الجزيرة اليوم!
□ مشاريع تطويرية في المستشفى التخصصي محليات
□ كثيرا من الاحترام للضفدع.. انه صيدلية. ثقافة صحية
□ دورة ابطال اندية دول المجلس الرياضة

الحرائق تندلع في بنايات تل ابيب:

اشتباكان بين الفدائيين الفلسطينيين وقوات الاحتلال الصهيوني في الاغوار

عمان - ق.ن.ا.. اعترف متحدث عسكري اسرائيلي الليلة الماضية بوقوع اشتباك بين مجموعة من الفدائيين الفلسطينيين وقوات الاحتلال الاسرائيلي استخدمت فيه الاسلحة الرشاشة والقذائف الصاروخية والقنابل اليدوية.

وقال المتحدث في نبأ اذاعه الراديو الاسرائيلي ان الاشتباك وقع في منطقة الاغوار في الضفة الغربية المحتلة.

وزعم الراديو ان احد الفدائيين قد استشهد في هذا الاشتباك كما ادعى استشهاد فدائي آخر متأثرا بجروحه من جراء اشتباك وقع امس الاول، ولم يكشف المتحدث الاسرائيلي عنه الا امس.

من جهة اخرى افادت انباء واردة من الارض المحتلة ان حريقا هائلا اندلع الليلة قبل الماضية في الطابق العلوي من برج (ديزنغوف) الذي يجري انشاؤه حاليا في تل ابيب.

وقد هرعت الى المنطقة قوات كبيرة من الشرطة والاطفاء وتم اغلاق شارع ديزنغوف من المنطقة الواقعة بين ميدان ديزنغوف وشارع الملك جورج في فلسطين المحتلة ولم يتم بعد حصر الخسائر.

كما وقع حريق ثان في الطابق الثالث من بناية مكونة من ثمانية طوابق في نفس هذه المدينة الا انه لم يكشف النقاب عن حجم الخسائر الناجمة عنه.

وفي مدينة القدس المحتلة لقيت امرأة صهيونية مصرعها نتيجة اطلاق النار على راسها داخل مكتب للاستشارات والتأمين في بناية (هندية) في باب العمود شرقي القدس.

وتقوم الشرطة الاسرائيلية حاليا بالتحقيق لكشف ابعاد هذا الحادث.

علي صالح يستقبل عرفات

صنعاء - ق.ن.ا.. اجتمع الرئيس علي عبد الله صالح رئيس الجمهورية العربية اليمنية امس مع السيد ياسر عرفات رئيس اللجنة التنفيذية لمنظمة التحرير الفلسطينية الذي يزور صنعاء حاليا.

ولي عهد الاردن يستقبل الصادق المهدي

عمان - واس.. اجتمع ولي العهد الاردني الامير حسن امس مع زعيم حزب الامة السوداني الصادق المهدي.

وتم خلال الاجتماع بحث تطورات الاوضاع في المنطقة والقضايا الراهنة والحرب العراقية الايرانية.

افتتاح اعمال اجتماع وزراء خارجية دول السوق الاوروبية

لاهاي - ا.ف.ب.. افتتح بعد ظهر امس في لاهاي الاجتماع الطارىء لوزراء خارجية الدول الاثنتي عشرة اعضاء السوق الاوروبية المشتركة الذي دعي الى الانعقاد لدراسة الوضع القائم في البحر المتوسط على اثر الازمة الامريكية الليبية.

وقد دعي هذا الاجتماع الى الانعقاد في اطار التعاون السياسي الاوروبي بناء على طلب عدد كبير من الدول الاوروبية ولا سيما ايطاليا واسبانيا.

تعلن
شركة الرقيب للسجاد
عن تخفيضاتها الموسمية
على السجاد الصيني والحرير
خلال شهر شعبان
من ٢٠٪ الى ٣٥٪
الرياض الملز شارع الأربعين
هاتف ٤٧٧٩١٣٠
تصريح الغرفة التجارية ٢٤٠

المؤسسة العامة للموانئ
بيان البضائع التي تم تفريغها في الموانئ الرئيسية بالمملكة
خلال الأسبوع
من ٢٦ / ٧ / ١٤٠٦هـ الموافق ٥ / ٤ / ١٩٨٦م
إلى ٢ / ٨ / ١٤٠٦هـ الموافق ١١ / ٤ / ١٩٨٦م

المواد	المفرغ بالطن الورقي	المفرغ بالطن الشحني
أولاً : مواد غذائية :		
شعير	١٧٠,٧١٢	١٧٥,٧٩٤
ذرة شامية	١١,١٢١	١٦,٦٧١
ذرة رفيعة	—	—
أرز	٢٢,٠٤٦	٢٧,٦٤٣
سكر	١٥,٨٦٧	١٦,٧٤٢
شاي	١٠٣	٦١٢
حليب	٣,٨٠٣	١٠,٨٢٣
زيوت وسمن	٥,٦٣٧	٥,٩٨٥
فواكه	٨,٢٤٠	١٩,١٥٨
دواجن	٤,٠٨٠	٧,٩٧٨
لحوم	٨٢٩	١,٩٩٦
بيض	—	—
مواد غذائية أخرى	١٨,٧٥١	٤٥,٥٧٨
المجموع الفرعي للمواد الغذائية	٢٦١,١٨٩	٣٢٨,٩٨٠
ثانياً : مواد البناء :		
أسمنت سائب	١١٠,٠٥٤	١١٠,٠٥٤
أسمنت مكيس	٢,٨٢٥	٢,٨٢٥
حديد أسياخ	١٧,٥٠٤	١٧,٥١٦
مواد حديدية أخرى	٤٣,٩٣٧	٤٧,٤٢٢
أخشاب	١٨,٣٧٤	٣٤,٢٥٩
مواد بناء أخرى	٥٠,٥٠٦	١٠٩,٢٢١
المجموع الفرعي لمواد البناء	٢٤٣,٢٠٠	٣٢١,٢٩٧
ثالثاً : سيارات :		
سيارات بالعدد	٣,٠٥٩	٣,٠٥٩
ماشاويه بالاطنان	٥,٦٣٩	٤٩,١٩٥
رابعاً : مواشي غير مذبوحة :		
مواشي بالرأس	١٩١,٤٣٢	١٩١,٤٣٢
ماشاويه بالاطنان	٨,٨٢٢	٤٤,٩٤٩
خامساً : بضائع عامة :	٨٩,٥٣٧	٢٦٩,١٩٢
سادساً : خلاصة ما تم تفريغه :		
أ : بضائع متنوعة	٥٩٣,٩٢٦	٩١٩,٤٦٩
ب : سيارات بالعدد	٣,٠٥٩	٣,٠٥٩
جـ : مواشي بالرأس	١٩١,٤٣٢	١٩١,٤٣٢
المجموع الكلي لما تم تفريغه	٦٠٨,٣٨٧	١,٠١٣,٦١٣