الجزيرة

صحيفة يومية تصدر عن مؤسسة الجزيرة للصحافة والطباعة والنشر

٣٢ صفحة

١ ريال

بسم الله الرحمن الرحيم - السنة الثالثة والعشرون - الاربعاء ٣٠ رجب ١٤٠٦ هـ الموافق ٩ نيسان ،ابريل، ١٩٨٦م - العدد ٤٩٤١

AL-JAZEERA DAILY NEWSPAPER - No 4941. 23. RD YEAR- 9/4/1986

مصدر مسئول: المحادثات بناءة وشاملة
جلالة الملك ورئيس الوزراء التركي يترأسان المحادثات السعودية التركية

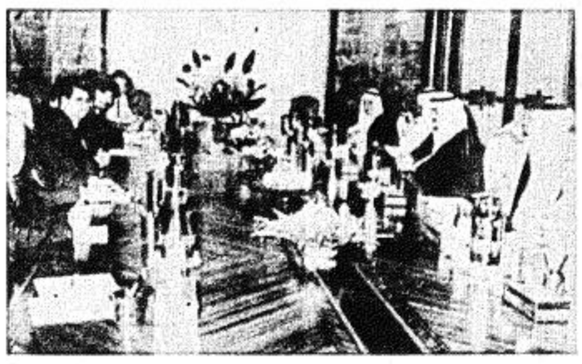

الدمام - واس.. ترأس جلالة الملك فهد بن عبد العزيز المفدى ودولة السيد تورجوت اوزال رئيس وزراء تركيا جلسة المباحثات السعودية - التركية.

وحضر المباحثات من الجانب السعودي صاحب السمو الملكي الامير عبد الله بن عبد العزيز ولي العهد ونائب رئيس مجلس الوزراء ورئيس الحرس الوطني وصاحب السمو الملكي الامير سعود الفيصل وزير الخارجية ومعالي وزير الحج والاوقاف الوزير المرافق الاستاذ عبد الوهاب عبد الواسع وسفير

البقية ص ٣٠

جلالة الملك يهنىء ملك ماليزيا بذكرى ميلاده

الرياض - واس.. بعث جلالة الملك فهد ابن عبد العزيز المفدى برقية تهنئة الى جلالة الحاج السلطان اسكندر ملك ماليزيا بمناسبة ذكرى ميلاده.

وقد اعرب جلالة الملك المفدى عن احر التهاني القلبية واطيب التمنيات الاخوية بدوام الصحة والسعادة للسلطان اسكندر ومزيد التقدم والرخاء لشعب ماليزيا الشقيق.

اتصالات مكثفة بين دول الخليج لتنسيق المواقف البترولية

دبي - ق.ن.ا.. ذكرت صحيفة (البيان) الصادرة هنا امس انها علمت من مصادر نفطية واسعة الاطلاع ان دول مجلس التعاون لدول الخليج العربية المصدرة للنفط تجري حاليا اتصالات مكثفة فيما بينها لتنسيق موقفها في اجتماع منظمة اوبيك المقبل في جنيف في الوقت الذي تجري اتصالات مع الدول المصدرة للبترول الاعضاء في المنظمة لتحقيق اتفاق مبدئي على سقف الانتاج والاسعار.

واعربت هذه المصادر للصحيفة عن تفاؤل حذر بان يخرج اجتماع جنيف بالاتفاق المطلوب لمواجهة تطورات السوق النفطية.

سمو ولي العهد يصل الرياض قادما من المنطقة الشرقية

الرياض واس: وصل بحفظ الله ورعايته صاحب السمو الملكي الامير عبدالله بن عبدالعزيز ولي العهد ونائب رئيس مجلس الوزراء ورئيس الحرس الوطني الى مطار الملك خالد الدولي بالرياض مساء امس قادما من المنطقة الشرقية.

وكان في استقبال سموه بالمطار صاحب

البقية ص ٣٠

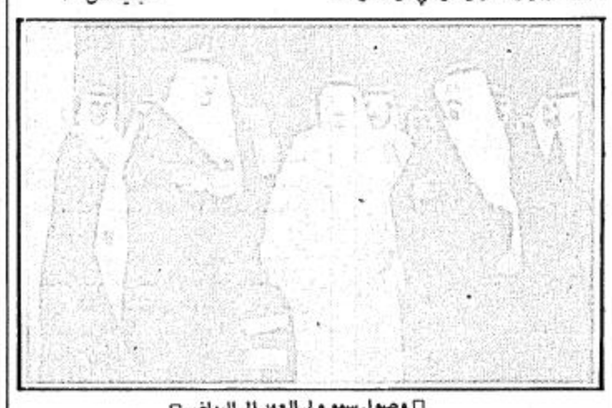

□ وصول سمو ولي العهد الى الرياض □

للاطمئنان على صحة سموه:
اتصالات ورسائل لسمو النائب الثاني من الشخصيات والرؤساء

جنيف - واس.. تلقى صاحب السمو الملكي الامير سلطان بن عبد العزيز النائب الثاني لرئيس مجلس الوزراء ووزير الدفاع والطيران والمفتش العام رسائل من كل من فخامة الرئيس حسين محمد ارشاد رئيس جمهورية بنغلادش وسمو ولي عهد الاردن الامير حسن بن طلال ومعالي وزير الدفاع السوداني اللواء عثمان بن عبد الله اعربوا فيها عن تهنئتهم لسموه بنجاح العملية التي اجريت له متمنين له دوام الصحة والعافية، وقد نقل هذه الرسائل مندوبون عن الرئيس البنغالي وولي العهد الاردني ووزير الدفاع السوداني خلال استقبال سموه لهم امس في مقر اقامته بجنيف.

كما تلقى سموه بمقر اقامته بجنيف اتصالا هاتفيا امس من سمو الشيخ سعد

البقية ص ٣٠

حكومة المملكة مستمرة في انتهاج سياسة فرض حظر بترولي على جنوب افريقيا العنصرية

الرياض - واس.. اكد مصدر مسؤول بوزارة البترول والثروة المعدنية عدم صحة ما اذاعته مؤخرا احدى شبكات التلفزيون الامريكية من اتهام المملكة العربية السعودية بتزويد جنوب افريقيا بالبترول.

البقية ص ٣٠

** افتتاح اعمال الدورة الـ ٦ لصندوق التضامن الاسلامي :
بيرزاده: دعم المملكة السخي لصندوق التضامن الاسلامي جزء من اهتماماتها بدعم أجهزة المنظمة الاخرى

مساعي المملكة الخيرة رافد لتحقيق التكامل والتضامن الاسلامي

□ الجلسة الثانية من المباحثات السعودية - الكندية □

جدة - عبد الرحمن ادريس.

بلغت قيمة دعم المملكة لصندوق التضامن الاسلامي نسبة ٥٢٪ من جملة ايرادات الصندوق.

صرح بذلك لـ (الجزيرة) معالي الامين العام لمنظمة المؤتمر الاسلامي السيد شريف الدين بيرزاده. واضاف بان هذا الدعم السخي من المملكة للصندوق يمثل جزءا من الاهتمامات بدعم جميع اجهزة منظمة المؤتمر الاسلامي.

وعبر معاليه عن شكره وتقديره للمملكة في قيامها بهذا الدور الرائد، واكد بيرزاده بان استمرار السياسة السعودية في الاضطلاع بكافة الادوار الرائدة في خدمة الامة الاسلامية يوضح مدى الحرص في تقديم كل ما من شأنه النهوض بهذه الامة ووصولها الى تحقيق طموحاتها ومعالجة مشكلاتها.

البقية ص ٣٠

معلقا على اقتراح بيريز:
سعود الفيصل: الاستقرار بالمنطقة يتحقق بحل القضية الفلسطينية وليس تقديم المساعدات

الظهران.. واس.. اعلن صاحب السمو الملكي الامير سعود الفيصل ان الاستقرار في الشرق الاوسط سيتحقق عن طريق حل المشكلة الفلسطينية وليس عن طريق تقديم المساعدات الاقتصادية ببلايين الدولارات الى الشرق الاوسط.

وكان سمو الامير سعود الفيصل يعلق في تصريح للصحفيين المرافقين لوزير الخارجية الكندي جون كلارك على اقتراح رئيس الوزراء الاسرائيلي شيمون بيريز لتقديم مساعدات اقتصادية من الدول المتطورة بمبلغ يتراوح بين ٢٩ الى ٣٩ بليون دولار لمساعدة قضية السلام في الشرق الاوسط.

وقال سموه ردا على سؤال حول اقتراح بيريز انه اذا كانت اسرائيل تريد الاسهام في الاستقرار بالمنطقة فان هناك اشياء محددة بامكانها فعلها.

البقية ص ٣٠

انفجار بفندق ينزل به وزير الدفاع الامريكي

بانكوك - رويتر.. قالت الشرطة ان قنبلة قوية انفجرت في موقف سيارات لفندق في بانكوك قبل وقت قصير من الموعد المقرر لوصول وزير الدفاع الامريكي كاسبار واينبرجر لتناول طعام الغداء في الفندق.

وقالت ان ثلاثة اشخاص جرحوا في الانفجار الذي وقع بفندق ايراوان المملوك للحكومة حيث كان من المقرر ان يتناول السيد واينبرجر طعام الغداء مع السيد بريم تينسولانوندا رئيس وزراء تايلاند.

وقد وقع الانفجار قبل موعد وصولهما بنحو ٩٠ دقيقة.

انفجار قنبلة قرب مكتب الخطوط الجوية الامريكية في ستوكهولم

ستوكهولم - واس.. انفجرت الليلة قبل الماضية قنبلة امام مكتب خطوط اورينت الجوية الامريكية في وسط مدينة ستوكهولم مما ادى الى الحاق اضرار بالمكتب.

وقال ناطق باسم الشرطة ان السلطات اتخذت اجراءات امن مشددة خارج السفارة الامريكية والمنشآت الاخرى في ستوكهولم تحسبا لاية تطورات اخرى.

واضاف الناطق انه لم يتم التعرف على الفاعل كما لم تعلن اية جهة مسؤوليتها عن الحادث.

تحت رعاية الامير عبد الرحمن
معهد قوات الدفاع الجوي يحتفل اليوم بتخريج عدد من الدورات للضباط وضباط الصف

جدة - واس.. يحتفل معهد قوات الدفاع الجوي الملكي السعودي بجدة اليوم بتخريج عدد من الدورات للضباط وضباط الصف الذين اكملوا تأهيلهم الفني والعلمي في مختلف التخصصات بحضور صاحب السمو الملكي الامير عبد الرحمن بن عبد العزيز نائب وزير الدفاع والطيران والمفتش العام، وتضم الدورات خريجين من كل من دولة الكويت ودولة الامارات العربية المتحدة ودولة قطر ودولة البحرين والمملكة الاردنية الهاشمية.

ويتضمن برنامج الحفل الافتتاح بالقرآن الكريم يلقي بعد ذلك قائد معهد قوات الدفاع الجوي العميد الركن عطية عبد الحميد الطوري كلمة ثم استعراض عسكري ثم يقوم صاحب السمو الملكي الامير عبد الرحمن ابن عبد العزيز بعد ذلك بتسليم الشهادات والجوائز للخريجين والمتفوقين. وقد دعي لحضور هذه المناسبة اصحاب السمو الملكي الامراء والمعالي الوزراء واصحاب الفضيلة العلماء والمشايخ وعدد من كبار افرع القوات المسلحة والحرس الوطني وقوى الامن الداخلي وسفراء الدول الشقيقة التي لها خريجون وجمع من المواطنين من مدنيين وعسكريين.

وسيقوم صاحب السمو الملكي الامير عبد الرحمن بن عبد العزيز عقب الحفل بجولة تفقدية في قاعدة الملك فيصل البحرية بجدة ثم يرفع سموه علم المملكة على بعض سفن جلالة الملك التي انضمت الى القوات البحرية الملكية السعودية حديثا.

البقية ص ٣٠

رحمك الله يا ابا عبد العزيز..

الرجال من ذوي التاريخ الحافل بالايجابيات يذهبون وتبقى آثارهم، تبقى هذه الآثار علامات على طريق الأجيال، يعرفون ويقتدون، إن هؤلاء نعدهم آباء واخوة كبارا، كبارا بما أدوه نحو دينهم ومليكهم ووطنهم، وهكذا يضيء تاريخنا الانجاز تلو الانجاز، ويحفل باخلاص الرجال وتفانيهم، وهم من تربة هذه الارض المباركة، يتفاعلون مع نشاطاتها وحيويتها، ويفرحون بفرحها، كما يحزنهم حزنها، وهذا الحزن حين ولى كان الرجال وعلى

البقية ص ٣٠

محمد بن ناصر بن عباس

مكتب الموسم للاستقدام
عن استعداده لاستقدام الايدي العاملة من الدول التالية
اندونيسيا - تايلاند - الفلبين - مصر
تعيين تجارة وحدادة وعاملة ابل وخادم
السعودي وخدم منازل وخادمات الرجال
والعمل رسميين عن طريق السعودي خلال ٣ شهور
الرياض ت ٤٦٥٨٠٦١ / ٤٦٥٨٠٦٩
فاكس ٤٦٨٠١٠٠ شنيقي

تعلن
شركة الرقيب للسجاد
عن تخفيضاتها الموسمية
على السجاد الصيني والحرير
خلال شهر شعبان
من ٢٠٪ الى ٣٥٪
الرياض الملز شارع الأربعين
هاتف ٤٧٧٩١٣٠
تصريح الغرفة التجارية ٢٤٠

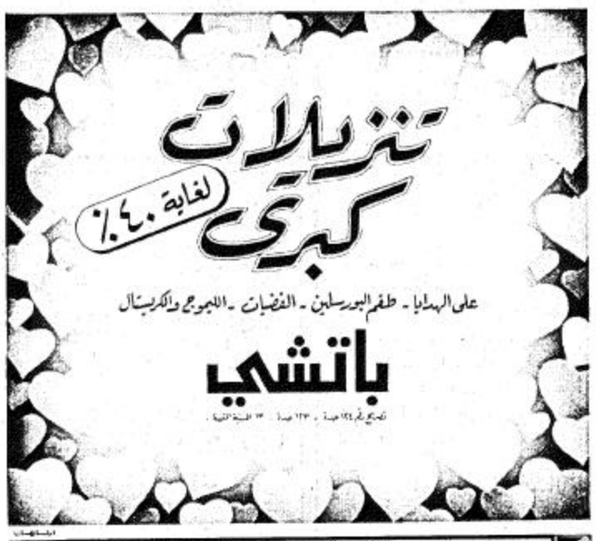

باتشي العنوان الأول في المملكة
باتشي جدة: خلف شيراتون - عمايرالكعكي - تليفون ٦٣١٣٨٢٦
باتشي جدة: سوق جدة الدولي - تليفون ٦٦٧٥٤٢٩
باتشي جدة: طريق المدينة الطالع - تليفون ٦٦٩٤٦٧٩
باتشي المدينة المنورة: شارع قباء - تليفون ٨٢٤٣٨٠٠
باتشي الرياض: العليا - شارع الثلاثين - تليفون ٤٦٥٩٧٦٨
باتشي مكة المكرمة: شارع الستين - تليفون ٥٤٥٧١٣٣
باتشي الطائف: شارع شهار - تليفون ٧٤٦٧٧٥٦

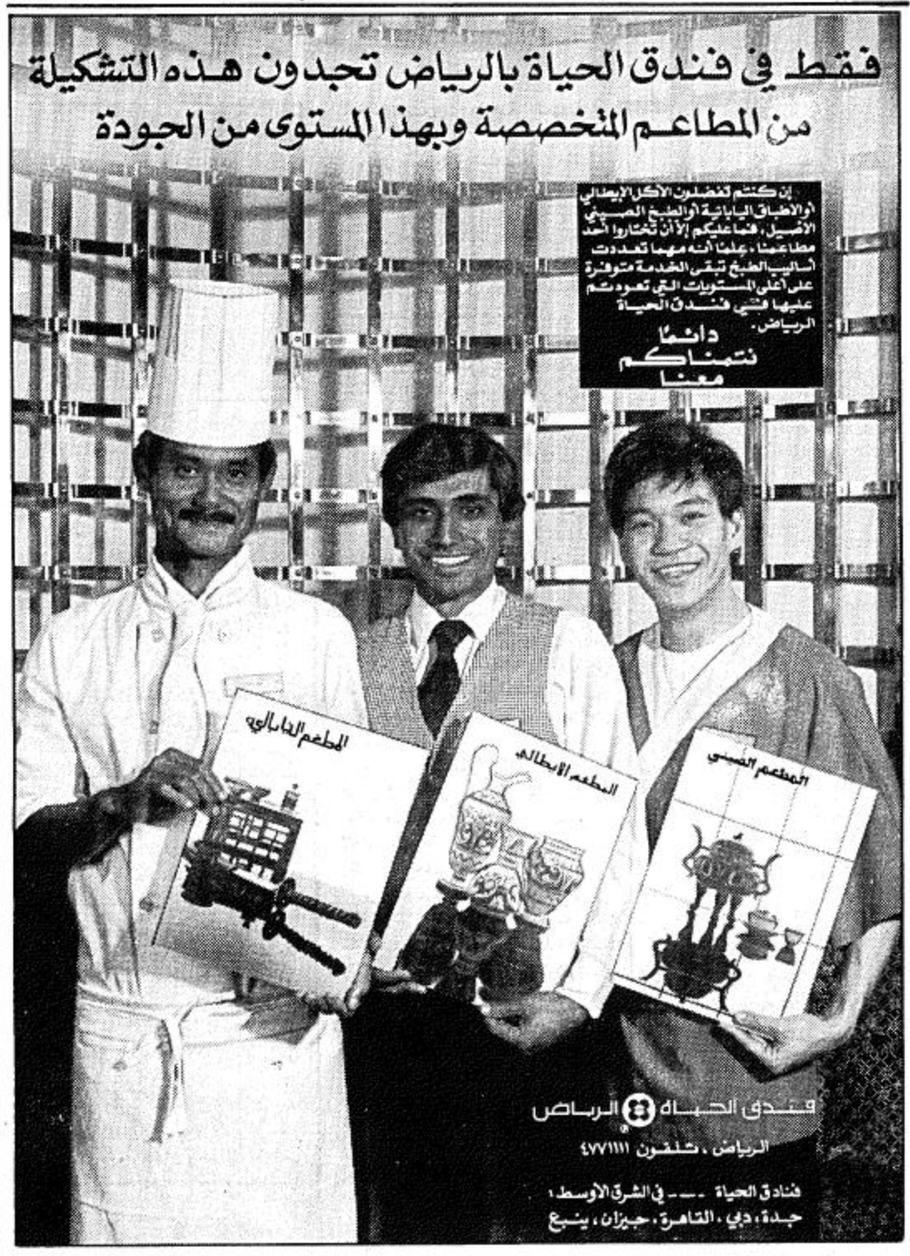

** انفجار سيارة انتحارية ضد الصهاينة وعملائهم

مقتل واصابة ١٠٠ شخص في انفجار عنيف هز مدينة جونيه شمالي لبنان

بيروت ـ الوكالات.. لقي عشرة اشخاص مصرعهم واصيب ٧٨ شخصا اخر بجراح مختلفة اثر انفجار سيارة ملغومة في مدينة جونيه الساحلية شمالي بيروت.

ونقل راديو (صوت لبنان) الناطق باسم حزب الكتائب اللبنانية المسيحي عن عاملين في مجال الانقاذ قولهم ان ما لا يقل عن تسعة اشخاص قتلوا واصيب عشرات بجروح عندما انفجرت سيارة كانت محملة بمئة كيلوجرام من مادة ت ن ت بين مقر البلدية القديم واحد البنوك في مدينة جونية.

وقال سكان محليون ان الانفجار ادى الى حرائق في عدد من المباني والى تدمير ما يزيد على ١٠٠ سيارة. واضافوا يقولون ان رجال ميليشيا مدججين بالسلاح قطعوا الطرق المؤدية الى المدينة الساحلية.

وادى الانفجار الى اندلاع حرائق وهرع الناس الى الاحتماء في اماكن آمنة.

وقال احد سكان جونيه لوكالة رويتر تليفونيا «لقد وقع الانفجار على بعد ٢٠٠ متر منا. الجميع يركضون هربا ويقودون سياراتهم بشكل مجنون.. وهناك اعمدة من الدخان الاسود».

وكان هذا الانفجار الاخير في سلسلة انفجارات ادت الى مقتل ما يزيد على ٥٠ شخصا والى جرح عشرات الاشخاص في القسم الشرقي المسيحي من بيروت في هذه السنة.

على صعيد آخر استمرت اصوات الاعيرة تتردد صباح امس الثلاثاء في مخيم شاتيلا للاجئين الفلسطينيين اثر ليلة من الاشتباكات استخدمت خلالها القذائف الصاروخية ومدافع الهاون بين ميليشيات حركة امل الشيعية والمقاتلين الفلسطينيين.

وينتظر عدد من الفلسطينيين الذين تمكنوا من الخروج من المخيم مفترشين الارض عند مداخل شاتيلا الى ان يتمكنوا من العودة اليه.

وكان وقف اطلاق النار الذي تم التوصل اليه مساء السبت الماضي قد خرق بعد ظهر اول امس الاثنين حيث اخذت اصوات انفجار الصواريخ المضادة للدبابات والقذائف تسمع خلال الليل في مخيم شاتيلا وفي مخيم برج البراجنة الكبير المحصور داخل الضاحية الجنوبية لبيروت.

وقد تبادلت امل والمنظمات الفلسطينية الاتهام بالمسؤولية عن استئناف المعارك التي اصيب خلالها ثلاثة اشخاص اول امس الاثنين وفقا لبيان اصدرته حركة فتح ـ الحركة الرئيسية داخل منظمة التحرير الفلسطينية ـ وقد لقي ١٢ فلسطينيا مصرعهم واصيب اكثر من مائة بجراح منذ استئناف الحرب بين امل والفلسطينيين في مخيمات بيروت في ٢٩ مارس اذار الماضي. وفقا لحصلة جديدة مستقاة من اطباء المخيم. وتقول امل من جانبها ان خسائرها بلغت ١٥ قتيلا.

على صعيد آخر علم من مصدر مطلع عند الحدود بين العدو الصهيوني ولبنان ان سيارة انتحارية انفجرت بعد ظهر امس في منطقة جنوب لبنان التي تسيطر عليها قوات العدو واسفر الحادث عن مصرع شخص واصابة ستة اخرين.

وقد وقع حادث الهجوم عند حاجز تابع لجيش لبنان الجنوبي الموالي لاسرائيل بالقرب من مدينة حاصبيا شرقي جنوب لبنان.

الامير عبدالرحمن يصل جدة

جدة: واس: وصل صاحب السمو الملكي الامير عبدالرحمن بن عبدالعزيز نائب وزير الدفاع والطيران والمفتش العام الى جدة مساء امس.

وقد كان في استقبال سموه في مطار الملك عبدالعزيز بجدة قائد المنطقة الغربية اللواء طيار ركن صالح السديس وقائد قوات الدفاع الجوي اللواء الركن منير القيني ونائب قائد قوات الدفاع الجوي صاحب السمو الملكي العميد الركن خالد بن سلطان بن عبدالعزيز.. ورئيس الطيران المدني ناصر العساف ومدير عام الخطوط الجوية العربية السعودية الكابتن احمد مطر وقائد القاعدة الجوية بجدة وقائد قاعدة الملك فيصل البحرية بجدة وعدد من كبار ضباط افرع القوات المسلحة بالمنطقة الغربية.

وكان صاحب السمو الملكي الامير عبدالرحمن بن عبدالعزيز قد غادر الرياض في وقت سابق من مساء امس وكان في وداع سموه معالي مساعد وزير الدفاع والطيران للشئون العسكرية عثمان الحميد ورئيس هيئة الاركان العامة الفريق اول ركن محمد صالح الحماد وقادة القوات البرية والجوية والبحرية وقوات الدفاع الجوي وعدد من كبار ضباط القوات المسلحة.

الرئيس التونسي يتسلم اوراق اعتماد سفير المملكة الجديد في تونس

تونس ـ واس.. تسلم الرئيس التونسي الحبيب بورقيبة امس اوراق اعتماد سفير المملكة في تونس ابراهيم السعد ابراهيم.

واجريت للسفير السعودي المعين المراسم المعتادة في مثل هذه المناسبة.

وقد استعرض الرئيس التونسي مع سفير المملكة علاقات الاخوة والتعاون المتينة بين البلدين.

وحمل الرئيس بورقيبة سفير المملكة تحياته الحارة وتقديره العميق لجلالة الملك فهد بن عبد العزيز المفدى وسمو ولي عهده الامين، واستفسر عن صحة صاحب السمو الملكي الامير سلطان بن عبد العزيز النائب الثاني لرئيس مجلس الوزراء ووزير الدفاع والطيران والمفتش العام.

وابلغ سفير المملكة الرئيس التونسي تحيات جلالة الملك المفدى وتمنياته له بموفور الصحة.

وحضر تقديم اوراق الاعتماد الوزير مدير الديوان الرئاسي ووزير الوظيفة العمومية والاصلاح الاداري منصور السخري ووزير الخارجية الباجي قائد السبسي.

ومما يذكر ان السيد ابراهيم قد ولد في مدينة رنية قرب الطائف عام ١٣٦٣هـ وحصل على البكالوريوس من قسم التاريخ بجامعة الملك عبد العزيز بجدة عام ١٣٨٦هـ كما نال شهادة الماجستير في الادارة تخصص تنظيم وادارة من جامعة جنوب كاليفورنيا بالولايات المتحدة عام ١٩٧٥م وقد عمل في عدة وظائف حكومية في الرئاسة العامة لتعليم البنات ثم بوزارة المالية والاقتصاد الوطني حيث عمل مديرا لشؤون الموظفين ثم مستشارا للتنظيم والادارة كما عمل مديرا عاما للشؤون المالية والانظمة والمشاريع بديوان رئاسة مجلس الوزراء ومديرا عاما للتوظيف والامتحانات بديوان الخدمة المدنية.

وفي عام ١٤٠٤ هـ عين امينا عاما مساعدا للجامعة العربية للشؤون الاجتماعية والثقافية برتبة سفير وظل يشغل هذا المنصب حتى تم تعيينه سفيرا للمملكة في تونس وهو متزوج ولديه اربع بنات.

حكومة المملكة مستمرة

ـ بقية

واضاف المصدر قائلا ان حكومة المملكة العربية السعودية مستمرة في انتهاج سياسة فرض حظر بترولي على حكومة جنوب افريقيا العنصرية وتحرص على ذلك بكل دقة وفي سبيل احكام الرقابة وتنفيذ الحظر البترولي هذا فانها تلزم آخذي زيتها بتقديم شهادات رسمية تثبت وصول شحنات الزيت السعودي الى مرفأ التفريغ النهائي بكامل كمياتها المحملة من المملكة مصادقا عليها من السلطات الرسمية المختصة في مرافىء التفريغ وتقوم الجهات المختصة بالوزارة بمراجعة تلك الشهادات والتاكد من صحتها.

جلالة الملك (بقية)

جلالته لدى تركيا الدكتور عبد العزيز خوجة.

وحضرها من الجانب التركي معالي وزير الخارجية السيد وحيد خلف اوغلو والسفير التركي لدى المملكة اموط اربعة واعضاء الوفد المرافق لدولة رئيس الوزراء التركي.

وقد وصف مصدر مسئول المباحثات السعودية التركية بانها كانت ودية وبناءة وشاملة. واوضح في تصريح لوكالة الانباء السعودية ان المباحثات تركزت على العلاقات الثنائية بين البلدين والقضايا التي تهم الاسلام والمسلمين بجانب دعم التضامن الاسلامي.. وقال المصدر ان اراء الجانبين السعودي والتركي كانت متطابقة في القضايا التي طرحت في مجال البحث والقضايا التي تندرج في اطار التشاور والتنسيق المستمرين.

وكان جلالة الملك قد اقام مأدبة غداء تكريما لدولة رئيس وزراء تركيا السيد تورجوت اوزال.

وحضر الحفل صاحب السمو الملكي الامير عبد الله بن عبد العزيز ولي العهد ونائب رئيس مجلس الوزراء ورئيس الحرس الوطني وصاحب السمو الامير سعود بن محمد بن عبد العزيز آل سعود وصاحب السمو الامير عبد الله بن محمد بن عبد العزيز آل سعود، وصاحب السمو الملكي الامير مشاري بن عبد العزيز واصحاب السمو الملكي الامراء واصحاب الفضيلة العلماء واصحاب المعالي الوزراء وكبار المسؤولين من مدنيين وعسكريين.

وكان دولة رئيس الوزراء التركي قد وصل الى الظهران بعد ظهر امس في زيارة للمملكة تستغرق يوما واحدا.

وكان صاحب السمو الملكي الامير عبد الله ابن عبد العزيز ولي العهد ونائب رئيس مجلس الوزراء ورئيس الحرس الوطني في مقدمة مستقبلي دولته بالمطار.

وقد اقيم لدولة الضيف مراسم الاستقبال الرسمية في المطار فبعد ان حطت الطائرة المقلة لدولته وعند سلم الطائرة عانق صاحب السمو الملكي الامير عبد الله بن عبد العزيز وصافح صاحب السمو الملكي الامير محمد بن فهد بن عبد العزيز امير المنطقة الشرقية وصاحب السمو الملكي الامير فهد بن سلمان ابن عبد العزيز نائب امير المنطقة الشرقية ومعالي وزير الحج والاوقاف الوزير المرافق الاستاذ عبد الوهاب عبد الواسع وسفير المملكة في تركيا الدكتور عبد العزيز خوجة ثم توجه سمو ولي العهد ودولة رئيس وزراء تركيا الى منصة الشرف حيث عزفت الموسيقى السلامين الوطنيين لتركيا والمملكة ثم استعرضا حرس الشرف ومن ثم توجه دولة رئيس وزراء تركيا لمصافحة كبار مستقبليه من اصحاب السمو الملكي الامراء يتقدمهم صاحب السمو الملكي الامير مشاري بن عبد العزيز وصاحب السمو الملكي الامير حمود بن عبد العزيز وصاحب السمو الملكي الامير سعود الفيصل وزير الخارجية وصاحب السمو الملكي الامير تركي الفيصل وصاحب السمو الملكي الامير بندر بن سلطان بن عبد العزيز سفير المملكة في واشنطن وصاحب السمو الملكي الامير مشاري بن سعود بن عبد العزيز وكيل الحرس الوطني بالمنطقة الشرقية.

وبعد استراحة قصيرة في الصالة الملكية بالمطار صحب سمو ولي العهد ضيفه الكريم الى المقر المعد لاقامة دولته.

ويرافق دولة رئيس وزراء تركيا وفد رسمي يضم وزير الخارجية السيد وحيد خلف اغلو وعددا من كبار المسؤولين..

اتصالات ورسائل (بقية)

العبد الله الصباح ولي العهد ورئيس مجلس الوزراء الكويتي للاطمئنان على صحة سموه وتهنئته بنجاح العملية.

هذا وقد بعث الشيخ راشد بن حمد المعلا حاكم ام القيوين امس برقية الى صاحب السمو الملكي الامير سلطان بن عبد العزيز بمناسبة نجاح العملية الجراحية التي اجريت لسموه مؤخرا.

وقد اعرب الشيخ راشد في برقيته عن امنياته الطيبة ومشاعره الصادقة بالشفاء العاجل لصاحب السمو الملكي الامير سلطان ابن عبد العزيز.

كما بعث الشيخ صقر بن محمد القاسمي حاكم رأس الخيمة ببرقية مماثلة الى صاحب السمو الملكي الامير سلطان بن عبد العزيز اعرب فيها عن امنياته لسموه بالصحة والسلامة.

كما بعث الشيخ خالد بن صقر القاسمي ولي عهد ونائب حاكم رأس الخيمة ببرقية مماثلة لصاحب السمو الملكي الامير سلطان ابن عبد العزيز لتهنئته بنجاح العملية الجراحية.

تحت رعاية (بقية)

وصرح العميد عطية الطوري قائد المعهد لـ (الجزيرة) بان تشريف صاحب السمو الملكي الامير عبد الرحمن بن عبد العزيز لهذه المناسبة شرف عظيم للمعهد بان يكون تخريج دوراته هذا العام بحضور سموه وهو دليل واضح على اهتمام المسؤولين في وزارة الدفاع والطيران وعلى رأسهم صاحب السمو الملكي الامير سلطان بن عبد العزيز النائب الثاني لرئيس مجلس الوزراء ووزير الدفاع والطيران والمفتش العام، وسمو نائبه بمشاركة ابنائهم منسوبي قوات الدفاع الجوي في هذه المناسبات الطيبة التي يتم فيها العطاء الطيب لهذا الوطن.

بيرزاده (بقية)

كذلك فان هذه المساعي السعودية الخيرة في كل وقت تعتبر رافدا اساسيا لتحقيق التكامل الاسلامي والتضامن فيما بين دول هذه الامة.

هذا وكان بيرزاده قد افتتح امس بمقر المنظمة بجدة اعمال الدورة ٢٦ للمجلس الدائم لصندوق التضامن الاسلامي.

والقى كلمة اكد فيها على اهمية هذا الاجتماع وقال بان هذا الصندوق يعتبر من اهم انجازات منظمة المؤتمر الاسلامي خاصة وانه جهاز رئيسي لتمويل وتقديم المعونات المالية للمؤسسات والمراكز الاسلامية في الدول الاسلامية، وخصوصا في افريقيا بالاضافة لما يقدمه من مساعدات للاقليات المسلمة في دول العالم.

واوضح بيرزاده في كلمة الافتتاح: «الصندوق اسس بقرار القمة الاسلامية الثانية في لاهور عام ١٩٧٤م. ومنذ اكثر من عشر سنوات قدم الصندوق معونات لاكثر من ٥٤ مركزا وجامعة اسلامية في العالم، وقام بدعم بعض المؤسسات الثقافية في دول اوروبية حيث توجد الاقليات والجاليات الاسلامية هناك.

ودعا بيرزاده الى مزيد من الدعم والمعونة للصندوق من الدول والمؤسسات الاسلامية مشيرا الى الدعم السعودي المتواصل للصندوق.

وقام السيد يوسف محمد صالح العوضي رئيس المجلس الدائم لصندوق التضامن الاسلامي برئاسة الاجتماع لمناقشة الدراسة المعروضة عليه واعتماد ميزانية الصندوق لعام ٨٦ ـ ١٩٨٧م وكذلك بحث المقترحات المقدمة من اجل تحسين الاحوال المالية للصندوق ووضع برنامج اعلامي للتعريف بانشطته والحث على دعمه».

كما يناقش الاجتماع التوصيات التي اعدتها لجنة الخبراء بخصوص استثمارات الصندوق والموافقة عليها.

تاسع انفجار يقع في مدينة العفولة في الارض المحتلة

عرفات يدعو دي كويلار لبذل مساعيه من اجل حماية المخيمات الفلسطينية من الغارات الصهيونية

الامم المتحدة ـ كونا.. دعا رئيس منظمة التحرير الفلسطينية ياسر عرفات السكرتير العام للامم المتحدة جافيير بيريز دي كويلار الى بذل مساعيه الحميدة من اجل حماية المخيمات الفلسطينية في جنوب لبنان من الغارات الجوية الصهيونية المتكررة عليها.

وجاء طلب السيد عرفات في رسالة وجهها الى دي كويلار الليلة قبل الماضية بعد غارات جوية شنتها طائرات صهيونية متتالية على بعض المناطق في جنوب لبنان ـ

وتاتي الغارة الجوية الصهيونية التي استخدمت فيها طائرات امريكية الصنع بعد عشرة ايام فقط من غارات جوية صهيونية على المنطقة اسفرت عن قتل حوالي ٤٠ شخصا.

وقال السيد عرفات في رسالته ان رئيس وزراء العدو شمعون بيريز ووزير الدفاع اسحق رابين قد باشرا مجددا تنفيذ خطة تل ابيب لحل المشكلة الفلسطينية نهائيا بـ (ابادة الشعب الفلسطيني) وذلك بحجة اخراج المقاتلين الفلسطينيين العائدين الى لبنان.

واشار السيد عرفات الى ان الغارات الصهيونية المتتالية التي شنتها مقاتلات من طراز (اف ١٦) وفانتوم واستمرت حوالي ٥٠ دقيقة استهدفت اهدافا مدنية في جنوب لبنان وخاصة مخيمي عين الحلوة والمية مية للاجئين الفلسطينيين.

وطالب رئيس منظمة التحرير الفلسطينية دي كويلار ببذل جهده من اجل تأمين حماية وامن المخيمات الفلسطينية في جنوب لبنان كما هو مذكور في عدة قرارات تابعة للامم المتحدة.

ونبه السيد عرفات دي كويلار في الرسالة ايضا الى الهجمات التي تشنها عناصر ميليشيا حركة امل اللبنانية على مخيمات صبرا وشاتيلا وبرج البراجنة الفلسطينية في بيروت.

واوضح السيد عرفات انه خلال التسعة الاشهر الماضية قتل عدة مئات من الفلسطينيين على يد الميليشيات المسلحة. ودعا دي كويلار الى بذل جهوده من اجل وقف هذه الهجمات.

من جانب اخر ذكر راديو العدو الصهيوني في نبأ التقط في عمان بعد ظهر امس ان عبوة ناسفة انفجرت امس في مركز مدينة العفولة في فلسطين المحتلة عام ١٩٤٨.

واعترف الراديو فقط باصابة احد الجنود الصهاينة بجراح بالغة في حين هرعت قوات من شرطة العدو وقامت بتطويق منطقة الانفجار.

والجدير بالذكر ان هذا هو الانفجار التاسع الذي يقع في مدينة العفولة.

بشارة يجتمع مع عضو لجنة العلاقات الخارجية الاوروبية

الاطلاع على اجراءات السوق الاوروبية حيال الصادرات البتروكيماوية الخليجية

الرياض ـ ق.ن.ا.. اجتمع امس السيد عبد الله يعقوب بشارة الامين العام لمجلس التعاون لدول الخليج العربية مع روبرتو كرستانزو عضو لجنة العلاقات الخارجية في البرلمان الاوروبي الذي يزور المملكة حاليا.

وذكرت مصادر الامانة العامة لمجلس التعاون ان السيد عبد الله بشارة اطلع كرستانزو على وجهة نظر المجلس في الموضوعات المطروحة على جدول المباحثات الجارية بين مجلس التعاون والمجموعة الاوروبية. وموقف دول المجلس من الاجراءات التي اتخذتها السوق الاوروبية حيال الصادرات البتروكيماوية من دول المجلس.

وقالت المصادر انه تم ابلاغ عضو البرلمان الاوروبي الذي اجتمع ايضا امس بمقر الامانة العامة لمجلس التعاون بالرياض مع الدكتور عبد الله القويز الامين العام المساعد للمجلس للشؤون الاقتصادية. ان هذه الاجراءات لا تخلق جوا ايجابيا.

ومن المقرر ان يقوم روبرتو بجولة في عدد من دول مجلس التعاون في اطار مهمة مكلف بها من قبل لجنة العلاقات الخارجية في البرلمان الاوروبي لاعداد تقرير عن الاتصالات القائمة حاليا بين دول مجلس التعاون والمجموعة الاوروبية

سمو ولي العهد ـ بقية

السمو الملكي الامير بدر بن عبدالعزيز نائب رئيس الحرس الوطني وصاحب السمو الملكي الامير سلمان بن عبدالعزيز امير منطقة الرياض وصاحب السمو الملكي الامير سطام بن عبدالعزيز نائب امير منطقة الرياض ومعالي نائب رئيس الحرس الوطني المساعد عبدالعزيز ابن عبدالمحسن التويجري ووكلاء وكبار قادة وضباط الحرس الوطني وعدد من المسئولين من مدنيين وعسكريين.

وكان صاحب السمو الملكي الامير عبدالله بن عبدالعزيز قد غادر مطار الظهران الدولي في الساعة السابعة والنصف من مساء امس.

وقد كان في وداع سموه بالمطار صاحب السمو الملكي الامير مشاري بن عبدالعزيز وصاحب السمو الملكي الامير حمود بن عبدالعزيز وصاحب السمو الملكي الامير محمد ابن فهد بن عبدالعزيز امير المنطقة الشرقية وصاحب السمو الملكي الامير فهد بن سلمان بن عبدالعزيز نائب امير المنطقة الشرقية. وصاحب السمو الملكي الامير مشاري بن سعود بن عبدالعزيز وكيل الحرس الوطني بالمنطقة الشرقية وصاحب السمو الملكي العقيد طيار الامير تركي بن ناصر بن عبدالعزيز قائد قاعدة الملك عبدالعزيز بالمنطقة الشرقية. وصاحب السمو الملكي الامير سلطان بن سلمان بن عبدالعزيز وكبار المسئولين من مدنيين وعسكريين.

حفظ الله سموه في حله وترحاله..

سعود الفيصل (بقية)

وذكر سمو وزير الخارجية بشكل خاص حق الفلسطينيين في تقرير المصير باعتباره شرطا اساسيا لتسوية النزاع العربي الاسرائيلي.

واوضح سموه ان اراء المملكة وكندا متماثلة اذا لم تكن متطابقة بشان معظم قضايا الشرق الاوسط والقضايا الاقتصادية العالمية مضيفا ان ذلك يشمل حقوق الفلسطينيين ومؤكدا ان تلك القضية هي مفتاح الاستقرار السياسي في الشرق الاوسط بأسره.

واضاف سمو الامير سعود الفيصل انه اتفق مع نظيره الكندي على ضرورة استقرار اسعار النفط لمصلحة المنتجين والمستهلكين على حد سواء الا انه ذكر انه ليس بامكان المملكة تحديد الاسعار بمفردها..

واختتم سموه تصريحه قائلا ان المملكة بذلت جهدا كبيرا لتحقيق استقرار اسعار النفط وتأمل بوجود التعاون بين الدول المنتجة لضمان مصالح كل فرد مشيرا الى ان ذلك يتطلب ايضا تعاون المنتجين الاخرين.

وكان سمو وزير الخارجية قد اجتمع مع وزير الشؤون الخارجية الكندي جون كلارك والوفد المرافق له.

وقد حضر الاجتماع من الجانب السعودي رئيس الادارة الغربية بوزارة الخارجية مأمون قباني والمشرف على الشؤون الاقتصادية مأمون كردي ورئيس الادارة الاعلامية بوزارة الخارجية دكتور نزار مدني وسمو الامير الدكتور تركي بن محمد ابن سعود الكبير المستشار بالادارة الغربية. وحضر الاجتماع من الجانب الكندي الوفد المرافق والسفير الكندي لدى المملكة دوجلاس فالنتاين.

وقد تم خلال الاجتماع بحث عدد من المواضيع ذات الاهتمام المشترك.

من جانب اخر غادر وزير الشؤون الخارجية الكندي جون كلارك والوفد المرافق له مطار الظهران الدولي ظهر امس بعد زيارة للمملكة استغرقت عدة ايام اجرى خلالها محادثات مع عدد من المسؤولين في المملكة.

وقد كان في وداعه في المطار صاحب السمو الملكي الامير سعود الفيصل وزير الخارجية ورئيس الادارة الغربية بوزارة الخارجية مأمون قباني ورئيس المراسم بوزارة الخارجية عيسى النويصر ومدير عام فرع وزارة الخارجية بالمنطقة الشرقية يوسف عويضة والسفير الكندي لدى المملكة دوجلاس فالنتاين وعدد من المسؤولين بوزارة الخارجية.

البنك الدولي يدرس منح قرض الى تركيا

واشنطن ـ أ.ف.ب : ذكر البنك الدولي اول امس انه يدرس مع مجموعة من الاجهزة المالية الاوروبية واليابانية منح قرض قيمته ٣٦٣ مليون دولار الى تركيا لتمويل مصنع لتوليد الكهرباء من الطاقة المائية على نهر جوكسو.

رحمك الله يا أبا عبدالعزيز (بقية)

راسهم القائد المؤسس جلالة الملك عبد العزيز طيب الله ثراه يغذون السير بكل جهد وقوة لتحقيق البناء السليم، فجاء بناء عبد العزيز بناء عامرا بالمحبة، مليئا بالوفاء، متلاحم المشاعر الصادقة، لذا فليس غريبا ان يتميز مجتمعنا العربي السعودي المسلم بكل مقومات الاسرة الواحدة، فنحن جميعا اخوة، اخوة في السراء والضراء، تحت علم واحد، يتشرف بحمل كلمة: لا اله الا الله محمد رسول الله، يضمنا قلب كبير وسعت عاطفته جميع مشاعرنا، ذلكم هو قائدنا ورائدنا ووالدنا جلالة المليك الباني فهد بن عبد العزيز حفظه الله وسمو ولي عهده الأمين. كلمة اردت منها التعبير من منطلق التأثر بحادث مؤلم، فالمرحوم معالي الشيخ ابراهيم بن عبد العزيز البراهيم عرفته لاول مرة حين التقيته ـ رحمه الله ـ في مدينة «بيشه» منذ عام مضى، ويعلم الله ان ما سمعته من كرمه وطيب خلقه، وسماحته يقصر عن الواقع الذي لمسته في مناسبة وطنية كان يحضرها هنا وكنت ممن تشرف بحضورها ايضا، فشعرت بأنه ـ رحمه الله ـ يحنو حنو الأب في كل تعبير وجهه الي. وقد دعاني ـ حينذاك ـ لزيارة الباحة، فلبيت الدعوة شاكرا ومقدرا، ولكن القدر سبقني قبل لقياه رحمه الله، فادعو الله مخلصا ان يتغمده بفسيح جناته ويلهم اله الصبر والسلوان انه سميع مجيب.

● حائل/ تعلن المحكمة الشرعية ببقعاء انه انهى اليها حامد مقبل الشمري ان من الجاري في ملكه وتحت تصرفه كامل البيت بطريق الاحياء الشرعي الواقعة في محلة بقعاء الشرقية المحدودة بالحدود الاتية:

جنوبا بيت علي عبدالله الحبيب بطول ٣٥م وشمالا بيت طويلع مبارك العبدالله ٣٥م وشرقا شارع بطول ٥٠م وغربا شارع بطول ٥٠م وطلب اعطائه حجة تملك له فعلى كل من له معارضة في ذلك تقديم اعتراضه الى المحكمة خلال شهرين من تاريخ اعلانه والله الموفق..

● يعلن العريف ماطر عبيد العتيبي عن فقد بطاقة شخصية لصف الضباط والجنود رقم ٤٢٨ صادرة من قسم شرطة ضرماء يرجى ممن يعثر عليها ان يسلمها الى قسم شرطة ضرماء وله الشكر.

● تعلن جمعية الهلال الاحمر السعودي عن فقدان لوحة سيارة هايلوكس موديل ٨٣ رقم اللوحة ٤٢٥٣١٣٦ نقل السعودية يرجى ممن يجدها ان يسلمها الى مركز الهلال الاحمر السعودي بحائل او مرور حائل.

● تقدم لادارة الاحوال المدنية بالقريات المرأة فاطمة بنت مبارك الشراري المضافة بحفيظة نفوس مطلقها رقم ٨٥٩٧ وتاريخ ١٣٨٤/٩/٢١هـ سجل الجوف طالبة اضافة اسم جدها محمود واسم الفخذ الجراعية بحيث يصبح اسمها فاطمة بنت مبارك بن محمود الجراعية الشراري. فمن له اي معارضة عليه ان يتقدم لادارة الاحوال المدنية بالقريات خلال شهر من تاريخه.

● تعلن المواطنه عليه عواد الشراري عن فقدان قرار البيع رقم ٢٦ وتاريخ ١٣٩٣/٦/٢٥هـ الصادر من بلدية القريات على القطعة رقم ٢٧٢م بلك د مخطط السكنية الجديدة فعلى من يجدها تسليمها الى بلدية القريات قسم الاراضي. وشكرا.

● تعلن المحكمة الشرعية بالقريات انه انهى اليها ضويحي محمد الجاسر قائلا ان من الجاري في ملكه وتحت تصرفه كامل موكليه البيت العائد لورثة محمد الجابر بالحجة رقم ١٣٧٧/٣/١٩/١٩هـ البالغة مساحته ثلاثمائة واربعة وخمسين مترا واربعة وستين سم٢ ٣٥٤,٦٤م٢ المحدودة بالحدود الاتية: جنوبا ملك محمد حمدان بطول ٢٠م وشمالا ملك احمد الفرج بطول ٢١م. وشرقا ملك مليحان السردي بطول ١٦,٢٠م وغربا شارع فرعي بطول ١٨,٥٠م وطلب اعطائه حجة تملك له فعلى كل من له معارضة في ذلك تقديم اعتراضه الى المحكمة خلال شهر من تاريخ اعلانه.

● القريات/ تعلن المحكمة الشرعية بالقريات انه انهى اليها مخيمر بن حامد الطليقي الشراري قائلا: ان من الجاري في ملكه وتحت تصرفه كامل البيت العائد ارضه بصك الافراغ رقم ٤٥٥ في ٩٨/٦/١٥هـ الواقعة في الحارة الجنوبية بالقريات البالغة مساحته مائتين وواحد وخمسين مترا واربعة وثلاثين سم٢ ٢٥١,٣٤م٢. المحدودة بالحدود الاتية: جنوبا شارع عرض ١٠م بطول ١٠,٥٠م وشمالا دار مخيمر المذكور بطول ٢٠,٨٠م وشرقا ارض حكومية بطول ٢٠,٧٠م وغربا ارض حكومية بطول ١٤م وطلب اعطائه حجة تملك له فعلى كل من له معارضة في ذلك تقديم اعتراضه الى المحكمة خلال شهر من تاريخ اعلانه.

● يعلن سالم ابراهيم القحطاني عن فقد رخصة قيادة خاصة رقم ٢٩٠٣٦١ تاريخ ١٤٠٢/٦/٢هـ صادرة من مرور الرياض يرجى ممن يعثر عليها ان يسلمها الى مرور الرياض وله الشكر.

● يعلن محمد سعد عبدالعزيز الخثلان عن فقد لوحة سيارة داتسون غمارتين م ١٩٨١ رقم ٥٠٠٠٧٢٦ نقل السعودية صادرة من جدة يرجى ممن يعثر عليها ان يسلمها الى مرور الرياض وله الشكر.

● يعلن فرع مؤسسة الحصافة للمقاولات عن فقدان دفتر اقامة مكفوله امتياز بني بيارا رقم الاقامة ٤٢٨٦٦ والصادر من جوازات الرياض بتاريخ ١٤٠٣/٩/١١هـ يرجى ممن يعثر عليها ان يسلمها الى جوازات الرياض او الاتصال على ت ٤٠٢٣٦٧٤ وله الشكر.

● يعلن السيد: فهد مرشد ابراهيم الخثران عن فقد رخصة قيادة خصوصي رقم ١٤٠٩٤٩ تاريخ ١٣٩٧/٩/٢١هـ صادرة من الرياض يرجى ممن يعثر عليها ان يسلمها الى مرور الرياض او مستشفى الملك فيصل التخصصي تلفون ٤٦٤٧٢٧٢ تحويلة ٤٦٦٨ وله الشكر.

قوة المحرك
تمتاز آودي ٥,٠٠٠ سي اس توربو موديل ٨٦ بمحرك قوي ذي خمس سيليندر، سعة ٢,٣ لتر، بقوة ١٦٠ حصاناً، يعمل بنظام حقن الوقود التربيني الذي يحقق للسيارة أقصى حد من القوة والعزم، ويساهم في توفير استهلاك الوقود بشكل مميز.

الأمن والسلامة
لتحقيق المزيد من الأمن والسلامة للركاب فقد زودت السيارة بوحدتي فرامل تعملان معاً في وقت واحد، حيث تقوم الوحدة الأولى بالسيطرة على إحدى العجلات الأمامية والعجلة الخلفية الموازية لها، بينما تسيطر الوحدة الثانية على العجلة الأمامية الأخرى والعجلة الخلفية الموازية لها. وقد أثبتت التجارب تفوق هذا النظام على غيره، نظراً لتحقيقه الثبات والتوازن للسيارة وضمان عدم انزلاقها أو جنوحها عن الطريق في حالة استعمال الفرامل عند التوقف المفاجئ. كما يضمن عدم تعطل فرامل السيارة بشكل عام أثناء القيادة.

التصميم الهندسي
تمثل آودي ٥٠٠٠ سي اس توربو بمظهرها الرائع ومقصورتها الواسعة، ومقاعدها الوثيرة التي يتم ضبطها وتحريكها أوتوماتيكياً، والمدعمة بكافة وسائل الراحة وسبل الفخامة، قمة التطور الهندسي والتكنولوجي في عالم السيارات. لذا، فلا غرابة أن تكون آودي ٥٠٠٠ سي اس توربو محطاً لأنظار رجال الأعمال، وهواة القيادة المميزة في سائر انحاء العالم.

روعة الأداء
تخضع سيارات آودي قبل انزالها إلى الأسواق إلى سلسلة طويلة من الأبحاث والتجارب العلمية والعملية الدقيقة التي تشمل كافة أجزاء السيارة وذلك لتحقيق الكمال والتفوق المستمر الذي يميز سيارات آودي عن غيرها من السيارات.. لذا، يحق لنا أن نقول إن آودي ٥٠٠٠ سي اس توربو هي مفخرة السيارات الألمانية التي لا تقهر.

آودي ٥٠٠٠ سي اس توربو موديل ٨٦
لا مجال لمنافستها الآن

Audi
قمة الفن الهندسي
شركة ساماكوبن لادن المحدودة
المركز الرئيسي، جدة. شارع الجامعة، شرق شبك المطار القديم
تليفون: ٦٦٠٣٩٥٥ - ٦٦٩٩٩٤٠ - تلكس ٤٠٣٥٥٧ سام بن إس جي
فرع الرياض: جنوب ملعب رعاية الشباب بالملز، شارع الستين
تليفون: ٤٧٦٥٣٥١ - ٤٧٦٤٧٥٠