تأجيل الخطة المعدلة للثانوية العامة ص٣ — تطورات في مباريات اتحاد كرة القدم الميدان الرياضي

شؤون محلية — نتائج اختبارات بالبريد الإلكتروني ٢٣
حوار مفتوح — كشف المؤسسات الوهمية ٢١
شؤون عالمية — استقالة (هيج) بعد الهزيمة الساحقة ١٢
عالم اليوم — ياباني يقتل ٧ أطفال ٢٢
اليوم الاقتصادي — جدة تستضيف اليوم أول معرض إسلامي ١
الميدان الرياضي — قضية التحكيم المتفجرة ٢

اليوم

٤٠ صفحة — ٢ ريال

Saturday June 9,2001 - No 10221 - V. 36 — Al- Yaum , A daily newspaper published in Dammam — جريدة يومية تصدر عن دار اليوم للصحافة والطباعة والنشر بالدمام — السبت ١٧ ربيع الاول ١٤٢٢هـ ، ٩ يونيو حزيران ٢٠٠١م ، العدد ١٠٢٢١ ، السنة السادسة والثلاثون

هنأ ملك نيبال

خادم الحرمين الشريفين يهنئ العاهل الأردني

جدة /واس

بعث خادم الحرمين الشريفين الملك فهد بن عبدالعزيز آل سعود برقية تهنئة الى جلالة الملك عبدالله الثاني بن الحسين ملك المملكة الاردنية الهاشمية بمناسبة ذكرى تولي جلالته مهام الحكم. البقية ص١٥

سمو النائب الثاني يهنئ عاهل الأردن

جدة /واس

بعث صاحب السمو الملكي الامير سلطان بن عبدالعزيز النائب الثاني لرئيس مجلس الوزراء وزير الدفاع والطيران والمفتش العام برقية تهنئة الى جلالة الملك عبدالله الثاني بن الحسين ملك المملكة الاردنية الهاشمية بمناسبة ذكرى البقية ص١٥

اجتمع بملك ورئيس وزراء السويد

ولي العهد: العدوان الاسرائيلي الصارخ ينافي القوانين والشرائع الدولية والأخلاقية

سموه يدعو الشركات السويدية للاستثمار في المملكة

■ ملك السويد غوستاف يستقبل صاحب السمو الملكي الأمير عبدالله بن عبدالعزيز

استكهولم/ رئيس التحرير

استقبل جلالة الملك كارل السادس عشر غوستاف ملك مملكة السويد صاحب السمو الملكي الامير عبدالله بن عبدالعزيز ولي العهد نائب رئيس مجلس الوزراء ورئيس الحرس الوطني وذلك في القصر الملكي بمدينة استوكهولم امس.

وحضر الاستقبال أعضاء الوفد الرسمي المرافق لسمو ولي العهد وعدد من المسئولين السويديين.

عقب ذلك عقد جلالة الملك كارل السادس عشر غوستاف وصاحب السمو الملكي الامير عبدالله بن عبدالعزيز اجتماعا ثنائيا تم خلاله تبادل الاحاديث الودية وبحث العلاقات الثنائية بين البلدين الصديقين ومجمل الاوضاع العالمية الراهنة.

من ناحية اخرى اكد سمو ولي العهد ان العلاقات الثنائية بين المملكة والسويد تقوم على أسس قوية وعلى التقاء المصالح السياسية والاقتصادية ضمن احترام متبادل وتعاون بناء .

(طالع ص١٢و١٣) البقية ص١٥

سمو ولي العهد يهنئ الملك عبد الله الثاني

جدة / واس

بعث صاحب السمو الملكي الامير عبدالله بن عبدالعزيز ولي العهد نائب رئيس مجلس الوزراء رئيس الحرس الوطني برقية تهنئة الى جلالة الملك عبدالله الثاني بن الحسين ملك المملكة الاردنية الهاشمية بمناسبة ذكرى تولي جلالته مهام الحكم. وقد عبر سمو ولي العهد عن خالص التهنئة الاخوية مقرونة بتمنياته القلبية بموفور الصحة والسعادة لجلالته ولشعب الاردن الشقيق التقدم والازدهار الدائمين.

الأمير محمد بن فهد يفتتح اليوم المعرض الأول لوسائل الدعوة إلى الله

الرياض/عبدالله الغشري

■ الامير محمد بن فهد

يفتتح صاحب السمو الملكي الامير محمد ابن فهد بن عبدالعزيز أمير المنطقة الشرقية اليوم السبت المعرض الاول لوسائل الدعوة الى الله تحت عنوان «كن داعيا» الذي تنظمه وزارة الشؤون الاسلامية والاوقاف والدعوة والارشاد بمدينة الدمام بمقر معارض الظهران. وأعرب معالي وزير الشؤون الاسلامية والاوقاف والدعوة والارشاد الشيخ صالح بن عبدالعزيز بن محمد ال الشيخ عن شكره وتقديره لسمو أمير المنطقة الشرقية على افتتاحه ورعايته المعرض مؤكدا أن رعاية سموه اعمال الوزارة بالمنطقة نابعة من الاهتمام الذي توليه القيادة الرشيدة بالدعوة والدعاة وخدمة بيوت الله. وأشار الى أن المعرض الذي يشارك فيه ثمان وثمانون جهة حكومية وأهلية وخيرية يهدف الى تعريف الزوارمن مختلف فئات المجتمع بوسائل الدعوة والتي تساعدهم على أن يكونوا دعاة الى الله على بصيرة وابراز الجهود التي قامت بها المملكة في مجال الدعوة الى الله تعالى مؤكدا عظم شان الدعوة الى الله تعالى في الكتاب والسنة وحاجة الناس اليها صغارا وكبارا ذكورا واناثا. (طالع ص١٨) البقية ص١٥

د. الجارالله يؤكد التزام المملكة بالعمل على استقرار وتحسين معيشة المجتمعات الإنسانية

نيويورك / اليوم/ واس

اكدت المملكة نهوضا بمسئوليتها التاريخية ودورها الفاعل ضمن منظمات الامم المتحدة انطلاقا من قناعتها باهمية هذه المنظمات ودورها في توحيد الجهود للرفع من مستوى معيشة واستقرار المجتمعات الانسانية وانها انطلاقا من هذا الفهم الواسع لم تتاخر يوما عن المشاركة وعن دعم المنظمة الدولية بما يحقق الاهداف التي انشئت من أجلها وما انبثق عنها من هيئات وصناديق ومؤتمرات. (التفاصيل في الداخل) البقية ص١٥

بلير أول رئيس وزراء عمالي يفوز بدورة ثانية منذ مائة عام

لندن/ الوكالات

حقق توني بلير رئيس الوزراء البريطاني العمالي فوزا تاريخيا بتوليه السلطة مرة ثانية على التوالي في الانتخابات العامة التي جرت يوم الخميس رغم انخفاض الاقبال على التصويت لادنى مستوى منذ الحرب العالمية الأولى تاركا حزب المحافظين الذي كان يهيمن على الساحة السياسية في وقت من الاوقات في حالة فوضى وشتات. البقية ص١٥

الإيرانيون يهتفون باسم خاتمي

طهران /رويترز

هلل الايرانيون للرئيس محمد خاتمي عند صناديق الاقتراع امس الجمعة فيما يبحث هو عن نصر ساحق للمرة الثانية لمساعدته على دفع الاصلاحات التي بداها في ولايته المنتهية .
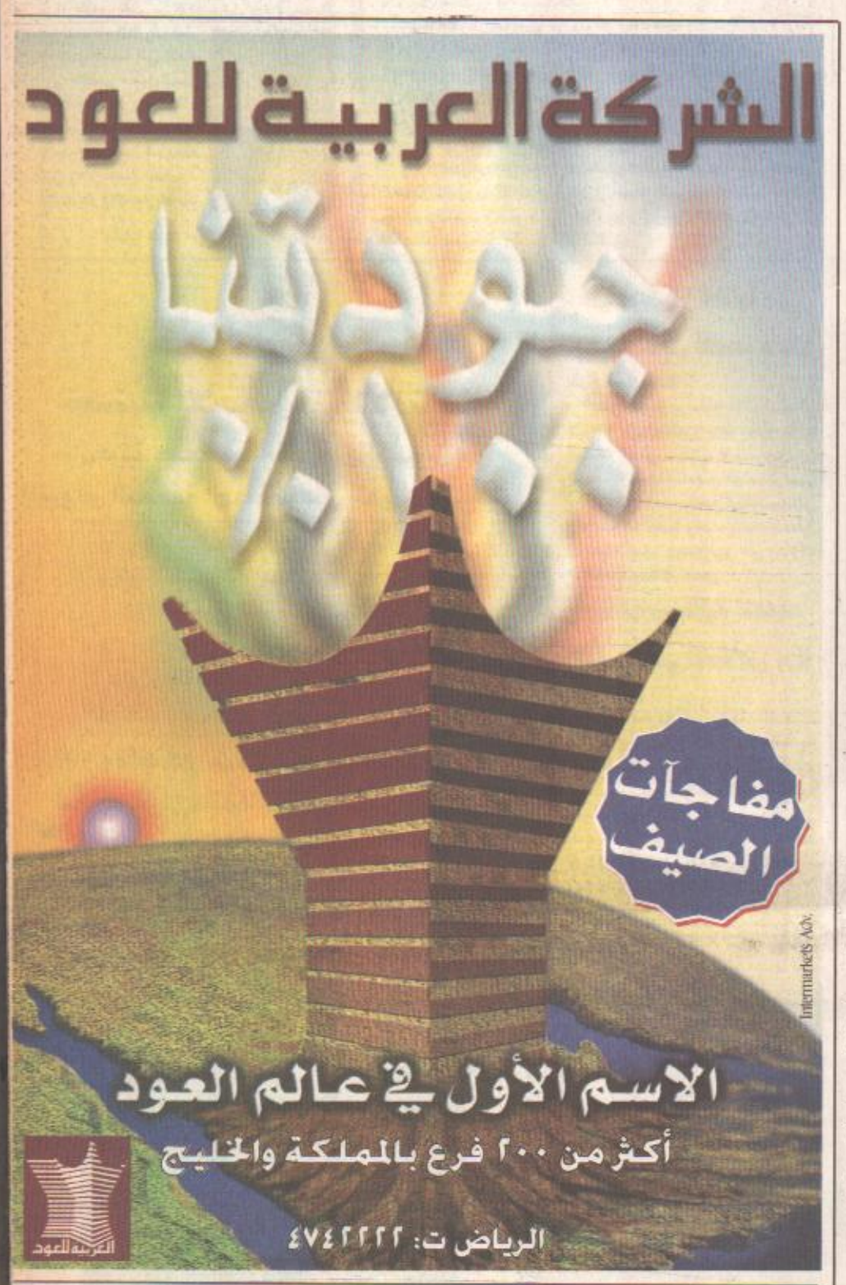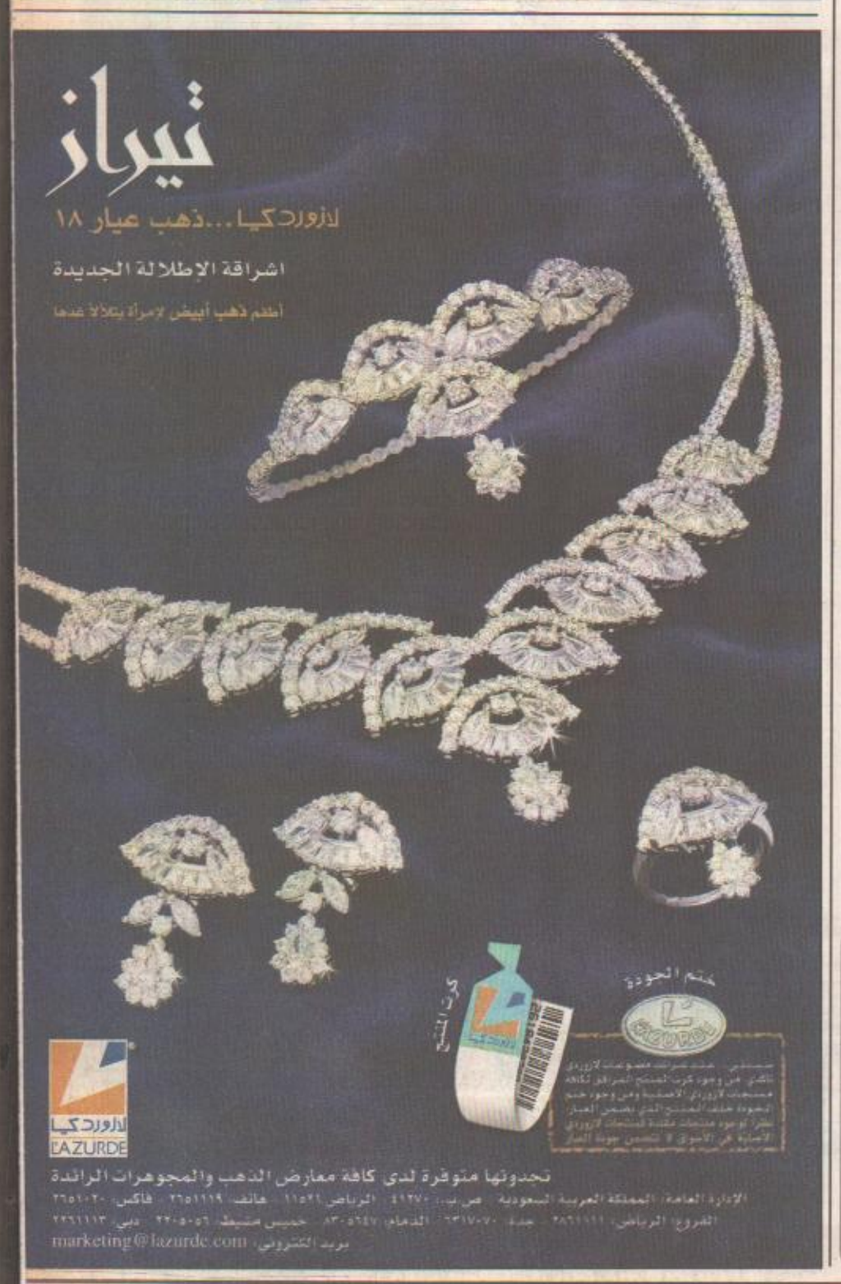
ويبدو ان خاتمي (٥٧ عاما) سيحرز فوزا كاسحا ضد خصومه التسعة من الصف الثاني من المحافظين لكنه يسعى للحصول على تفويض واسع من الناخبين في ايران البقية ص١٥