د. العيدان «رئيس بلدية الأحساء»:

زيارة سمو ولي العهد تحثنا على خدمة الوطن

عشرات المشاريع الجديدة تنفذ في الأحساء

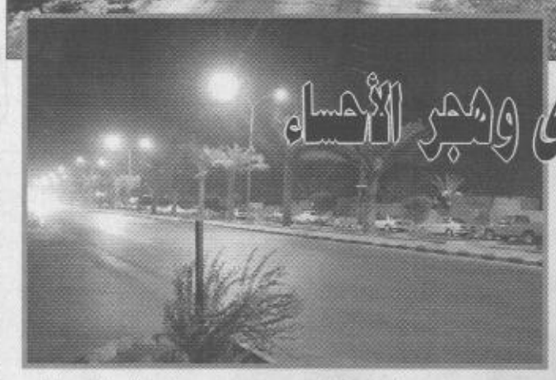

مئات الملايين لمشاريع خدمات نفذت سابقا في مدن وقرى وهجر الأحساء

الاحساء/فرحان العقيل، عادل الذكرالله

بمناسبة زيارة سمو ولي العهد صاحب السمو الملكي الأمير عبدالله بن عبدالعزيز للاحساء كان لـ«اليوم» هذا اللقاء مع سعادة الدكتور صالح بن علي العيدان رئيس بلدية الأحساء والذي قال بهذه المناسبة لقد حظيت محافظة الاحساء برعاية واهتمام ولاة الأمور في بلادنا وتناولت مختلف جوانبها التنموية ونحن في الاحساء نتلمس ذلك من خلال المشاريع الحيوية العملاقة التي نفذت سابقا في الاحساء والتي تقدر قيمتها بمئات الملايين من الريالات.

ويذكر الدكتور العيدان ان مشاريع بلدية الاحساء تلقى اهتماما بالغا من سمو أمير المنطقة الشرقية وسمو نائبه وسمو محافظ الاحساء ومعالي الدكتور محمد بن ابراهيم الجار الله وزير الشئون البلدية والقروية في سبيل تحقيق احتياجاتها المختلفة والبلدية تقوم هذه الايام بتنفيذ جملة من المشاريع الحيوية كالانارة والسفلتة وكذلك ينفذ الان مشروع صيانة شوارع وتركيب بردورات في مختلف انحاء الاحساء بمبلغ ٨ ملايين ريال وينفذ الان مشروع لتصريف السيول.

* صالح العيدان

كما تمت مؤخرا ترسية عدد من المشاريع وهي مشروع نظافة الهفوف والمبرز بمبلغ ٧٥ مليون ريال، مشروع نظافة الجفر وقرى المجمع القروي بمبلغ ١٩ مليون ريال، مشروع صيانة المسطحات الخضراء بمبلغ ٢٠ مليون ريال، مشروع نظافة العيون بمبلغ ١٥ مليون ريال.

جدير بالذكر ان البلدية اكملت مؤخرا تنفيذ مشاريع أخرى للسفلتة بمبلغ ٨ ملايين ريال وأخر للانارة في حدود ٥ر١ مليون ريال وتقدم البلدية خدمات منح الاراضي للمواطنين اذ تم توزيع أكثر من ٥ آلاف قطعة أرض سكنية في ضاحية هجر على المواطنين المستحقين.

وفي ختام حديثه قال الدكتور العيدان نأمل ان تعود هذه المشاريع بالخير على الاحساء وبما يحقق تطلعات أهلها والتي هي بلاشك موضع اهتمام مولاي خادم الحرمين الشريفين وصاحب السمو الملكي الأمير عبدالله بن عبدالعزيز ولي العهد ونائب رئيس مجلس الوزراء ورئيس الحرس الوطني وصاحب السمو الملكي الأمير سلطان ابن عبدالعزيز النائب الثاني لرئيس مجلس الوزراء ووزير الدفاع والطيران والمفتش العام. والتي نلمسها من خلال الزيارات التفقدية المتكررة للاحساء وكافة مدن بلادنا الغالية.

كما ان زيارة سمو ولي العهد للاحساء اليوم تحثنا جميعا على بذل أقصى جهد لخدمة عموم مواطني هذا البلد الغالي.

رسالة مفتوحة إلى سمو ولي العهد الأمين صاحب السمو الملكي الأمير عبدالله ابن عبدالعزيز ولي العهد نائب رئيس مجلس الوزراء ورئيس الحرس الوطني

السلام عليكم ورحمة الله وبركاته

يطيب لي في البداية ان أرحب بسموكم الكريم وصحبكم الكرام في جزء أخر من بلادكم العزيزة الغالية، في احساء النخيل، احساء الانسان بل وإحساء الاخلاص والوفاء، كيف لا ياسيدي وهي ذاتها هجر التي استقبلت والدكم البطل الملك عبدالعزيز يرحمه الله بأيد مفتوحة مرحبة به حتى عادت تحت لوائه عزيزة مكرمة.

كيف لا وأنتم سليل ذلك القائد الذي جمع شتات هذه الجزيرة في كيان مؤسسي فصنع منها دولة عصرية أصبحت محط الأنظار تسابق الزمن في البناء والتنمية.

مرحبا بك بين أبنائك وإخوانك من أبناء شعبكم الوفي، مرحبا بكم في واحة الأحساء والتي ازدانت اليوم بلقائكم وصحبكم الكرام ولعله فأل خير وسعادة ان تتزامن زيارتكم الميمونة مع احتفالات المملكة بتوحيدها على يد المغفور له والدكم الملك عبدالعزيز طيب الله ثراه.

ذلك القائد الفذ الذي قال في احدى المناسبات: «ان آبائي معروفون منذ القدم بالرئاسة والملك، ولست ممن يتكئون على سواعد الغير في النهوض والقيام، وإنما اتكالي على الله، ثم على سواعدنا يتكيء الاخرون ويستندون ان شاء الله».

نعم انه ذلك الرجل الذي وضع العمل قبل القول فخاض المعارك على مختلف الجبهات وعانى صعوبات وأهوالا ينوء تحتها كاهل أكثر الرجال احتمالا ولايستطيع القيام بها غير فئة قليلة من القادة التاريخيين والذين عادة ما يظهرون في فترات متباعدة من الزمن ثم يتركون آثارهم عميقة تتحدث عنهم وتبين أهدافهم النبيلة التي بلغوها بقوة إيمانهم بما يفعلون ومضاء عزيمتهم لما يستهدفون.

نعم ياسيدي هذه صفات الملك عبدالعزيز موحد هذه البلاد وقد كان لزاما علينا ونحن نحتفل هذه الأيام بمئوية التوحيد لهذه البلاد العامرة اضافة الى احتفالنا اليوم بمقدمكم الميمون ان نتذكر جلالته في هذا اليوم وندعو الله له بالمغفرة والرضوان وان ينزله مع الأبرار انه سميع مجيب.

واليوم ياصاحب السمو تعيش الأحساء فرحة غامرة بزيارتكم المباركة زيارة الخير والعطاء التي نقابلها بالحب والوفاء، هذه الزيارة الميمونة التي بدأ تموها بوضع حجر الأساس لأحد المشاريع الصناعية الهامة لهذه المنطقة (مشروع النسيج)، هذا المشروع الفريد من نوعه على مستوى دول الخليج والذي يشارك فيه شركاء يابانيون بالاضافة الى الشركاء السعوديين.

ان هذه الشراكة ذات مغزى ايجابي كبير انها تعكس مدى ثقة العالم في متانة اقتصادنا الوطني وكذلك فهي تبرهن على استقرار المملكة أمنيا وسياسيا وملاءمة مناخها للاستثمارات الدولية.

صاحب السمو

لقد تابعنا كما تابع الجميع زيارتكم خلال الإسبوع الماضي والتي حفلت بالكثير من الفعاليات حيث افتتحتم ـ يحفظكم الله ـ العديد من المشاريع ووضعتم حجر الأساس لمشاريع أخرى في أجزاء مختلفة من المنطقة الشرقية.

واليوم بمشيئة الله ستفتتحون وتضعون حجر الأساس لبعض المشاريع التنموية في الاحساء و التي أتت نتيجة لاهتمام وحرص حكومة أخيكم خادم الحرمين الشريفين الملك فهد بن عبدالعزيز يحفظه الله وسموكم الكريم وسمو النائب الثاني فهنيئا لنا بهذه القيادة المباركة وهنيئا لكم بهذه المنزلة الرفيعة في قلوب شعبكم الوفي المخلص.

صاحب السمو لقد خطت المنطقة الشرقية خطوات سريعة نحو التصنيع وتطوير البنية التحتية والمرافق العامة وذلك نتيجة للمتابعة والاشراف من قبل صاحب السمو الملكي الامير محمد بن فهد بن عبدالعزيز أمير المنطقة الشرقية وصاحب السمو الملكي الأمير سعود بن نايف بن عبدالعزيز نائب أمير المنطقة الشرقية واللذين لايألوان جهدا في متابعة شؤون هذا الجزء الغالي من بلدنا العزيز، كما تحظى الاحساء بالاشراف والمتابعة المباشرة من قبل سمو الامير بدر بن محمد بن جلوي آل سعود محافظ الاحساء، ونحن في هذا المقام ندعو الله لهم بالتوفيق والسداد وان يعينهم على هذه المسؤوليات الجسام والذين هم بلا شك أهل لها، ولعلها دعوة لنا جميعا بالعمل المخلص لما يحقق رفعة وطننا ويحقق ازدهاره.

وقد قال تعالى: (وقل اعملوا فسيرى الله عملكم ورسوله والمؤمنون).

سيدي لأن فرحة الجميع بكم غامرة فاننا نأمل ان تتكرر هذه الزيارة الميمونة مع علمنا بحجم مسؤولياتكم وأعباءكم الجسام والتي نطلب لكم من المولى صادقين ان يعينكم على تحملها ويسدد على طريق الخير خطاكم انه سميع قريب مجيب.

والسلام عليكم ورحمة الله وبركاته.

عبدالعزيز بن خالد العياف

أمين عام الغرفة التجارية الصناعية بالاحساء

المهندس يوسف الصالح:

مصلحة المياه تنفذ عددا من المشاريع المهمة بمحافظة الأحساء

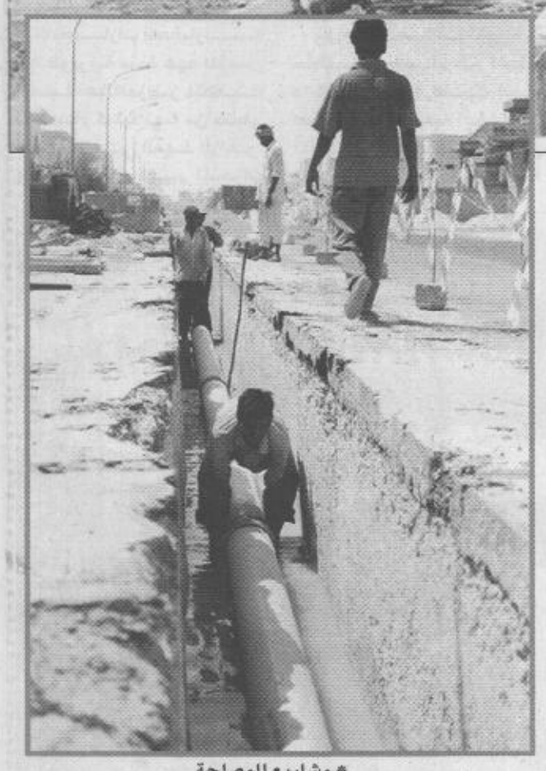

* مشاريع للمصلحة

* المهندس يوسف الصالح

الاحساء/عادل الذكرالله، فرحان العقيل

تقوم المصلحة حاليا بتنفيذ عدد من مشاريع المياه والصرف الصحي بمحافظة الأحساء بمبلغ اجمالي قدر بـ (٥١٩ر٩٥٢ر٢٣٧) ومن هذه المشاريع:

- شبكات الصرف الصحي بمحاسن والقادسية.
- شبكة الصرف الصحي بمثلث السلمانية.
- استبدال خط الصرف الصحي بشارع الظهران قطر ١٤٠٠ ملم.
- استبدال خط الصرف الصحي بشارع صلاح الدين قطر ٩٠٠ ملم.
- استبدال خط الصرف الصحي بمنطقة ازقيجان والفاضلية.
- استبدال خط الصرف الصحي قطر ١٧٠٠ ملم بطريق الجفر.
- محطة مياه الصرف الصحي الثنائية.
- محطة مياه الصرف الصحي الثلاثية.
- خط مياه اسكان الحرس الوطني.
- خط مياه ويسة المرحلة الرابعة.
- انشاء شبكة نقل الطاقة لآبار ويسة المرحلة الثالثة.

وباستكمال هذه المشاريع يكون قد تمت خدمة ٨٣٪ من المناطق المأهولة بالهفوف والمبرز بطول اجمالي حوالي ١٦٧٠كم بشبكات المياه، و٤٥٪ من المناطق المأهولة بالسكان بطول اجمالي حوالي ٧١٨ كم بشبكات الصرف الصحي.

ومن أهم هذه المشاريع والجاري تنفيذها حاليا مشروعا محطة تنقية مياه الصرف الصحي الثنائية والثلاثية لمعالجة مياه الصرف الصحي للاستفادة من المياه في اعادة استخدامها للاغراض الزراعية. وللقضاء على التلوث الحاصل من صرف هذه المياه في المصارف الزراعية.

وتبلغ تكلفة هذين المشروعين مبلغ مائة وثمانية وثلاثين مليون ريال وتستوعب حوالي (٠٠٠ر١٢٣) متر مكعب من مياه الصرف الصحي يوميا ويمكن اعادة استخدام ٠٠٠ر٧٠ سبعين ألف متر مكعب يوميا لاعمال ري المزروعات.

وتقوم المصلحة بتشغيل وصيانة نظامي المياه والصرف الصحي بالمحافظة من خلال عقود مع مقاولين سعوديين اكفاء بمبلغ اجمالي قدره ١٦٠ر٧٦٣ر٧٤ ريالا.

ذكر ذلك مدير فرع المصلحة بالاحساء المهندس يوسف بن احمد الصالح.

نرحب

بمقدم صاحب السمو الملكي

الأمير عبد الله بن عبد العزيز آل سعود

ولي العهد ونائب رئيس مجلس الوزراء ورئيس الحرس الوطني

بمناسبة زيارتة الميمونة

لمحافظة الأحساء

وحيا الله ولي العهد عبد الله

مجموعة مؤسسات المري التجارية

AL - MARRI TRADING GROUP

الإدارة العامة: الأحساء. محاسن تليفون ٥٩٣٠٢٨٠ ـ ٥٩٣٠٢٨٨ ـ ٥٩٣٠٣٤٤ فاكس ٥٩٢٠٧٥٦ ـ ص.ب ١٠٤٩٤

G- ADMN : AL Ahsa - Mahasen Tel : 5930280 -5930288 - 5930344 - Fax 5920756 - P.O Box 10494