# الجزيرة

صحيفة يومية تصدر عن مؤسسة الجزيرة للصحافة والطباعة والنشر

٢٨ صفحة

١ ريال

AL-JAZEERA DAILY NEWSPAPER - NO. 4715. 22. ND YEAR- 26/8/1985

بسم الله الرحمن الرحيم ـ السنة الثانية والعشرون ـ الاثنين ١٠ ذي الحجة ١٤٠٥ هـ الموافق ٢٦ آب «اغسطس» ١٩٨٥م ـ العدد ٤٧١٥



كل عام وانتم بخير

من تحيات شركات محمد السعد الدريس واولاده

AL DREES


## بمناسبة عيد الأضحى المبارك.. جلالة الملك يوجه كلمة للمسلمين

# لنغتنم هذه الفرصة العظيمة لنجدد فيها العهد مع الله.. معتصمين بحبله.. متعاضدين لنصرة دينه

جدة ـ واس.. وجه صاحب الجلالة الملك فهد بن عبد العزيز المفدى كلمة بمناسبة عيد الاضحى المبارك فيما يلي نصها:

(بسم الله الرحمن الرحيم)

فلله الحمد رب السماوات ورب الارض ورب العالمين له الحمد حبانا بفضله فاختارنا امة وسطا شهداء على الناس وله الحمد خصنا بكرمه فجعلنا خير امة اخرجت للناس.. وصلى الله وسلم على خاتم الانبياء والمرسلين سيدنا محمد وعلى آله وصحبه الى يوم الدين

ايها الاخوة المسلمون في ارجاء الارض.. اخواني ابناء وطني العزيز سلام الله ورحمته وبركاته عليكم مع تباشير العيد الاكبر الذي تتجلى فيه كل معاني التضحية والمحبة والفداء باسمى الشعائر في اقدس المشاعر منذ ان امر الله بها نبيه وخليله ابراهيم عليه السلام هديا وشريعة لهذه الامة وشعارها الابدي الله اكبر الله اكبر ولله الحمد.

ايها الاخوة حجاج بيت الله.

مرحبا بكم يوم قدمتم الى هذه الرحاب الطاهرة الآمنة محرمين ومبتهلين وتقبل الله سعيكم يوم نفرتم الى عرفات داعين ملبين وغفر الله لكم حين افضتم الى المشعر الحرام مهللين ومكبرين وذاكرين الله كثيرا حياكم الله وعسى ان نكون قد وفقنا بعون الله لاداء الواجب نحوكم ضيوف بيت الله والسهر على راحتكم وامنكم وسلامتكم خلال اداء مناسككم واقامتكم بينا.

ايها الاخوة المؤمنون..

في هذه الساعات المباركة الخالدة.. ومع اشراقة عيد الاضحى المبارك حيث افاض الناس باعين تفيض من الدمع وقلوب خاشعة تزخر بالايمان ونفوس مطمئنة تعمر بالطهر والصفاء في هذه النفحات الروحية القدسية نحتاج الى وقفة صادقة مع النفس نتامل خلالها ماضينا وحاضرنا كي نتذكر ونتفكر.

نتذكر ما بدأ به المسلمون سيرتهم في فجر الاسلام على هدى الكتاب والسنة وما حققوه من امجاد وفتوحات وما احرزوه من انتصارات سجلها التاريخ بمداد الفخار والاكبار.

ثم لنتفكر فيما صرنا اليه اليوم ونحن على مشارف العام السادس بعد الف واربعمائة عام خلت منذ هجرة الرسول صلى الله عليه وسلم الى المدينة فماذا حل بنا اليوم.. تكالبت علينا الامم.. وتكاثر من حولنا الاعداء وتشعبت الاهواء واختلفت الآراء واختصمت فينا فئات واقتتلت منا فئات وانحرف بعضنا عن تعاليم الحق فضاعت منا معالم الطريق. مما اطمع فينا العدو الذي اخذ يقتحم الديار ويغتصب الاوطان وينشر بين شعوب امتنا الموت والفتك والدمار فلنغتنمها اليوم فرصة عظيمة نجدد فيها العهد مع الله معتصمين بحبله متعاضدين لنصرة دينه نأخذ العفو ونأمر بالعرف وننبذ الخلاف ونتسامى فوق الاحقاد وتلك هي تعاليم الكتاب.

ايها الاخوة.

لكم منا جميعا اطيب تحية.. وعدتم لامثاله باليمن والخير والنصر المبين.. والسلام عليكم ورحمة الله.

## الله أكبر.. ولله الحمد..

# المسلمون يحتفلون بعيد الأضحى.. والحجاج يؤدون مناسك حجهم بيسر وسهولة

## خادم الحرمين الشريفين أشرف بنفسه وتابع مسيرة ضيوف الرحمن

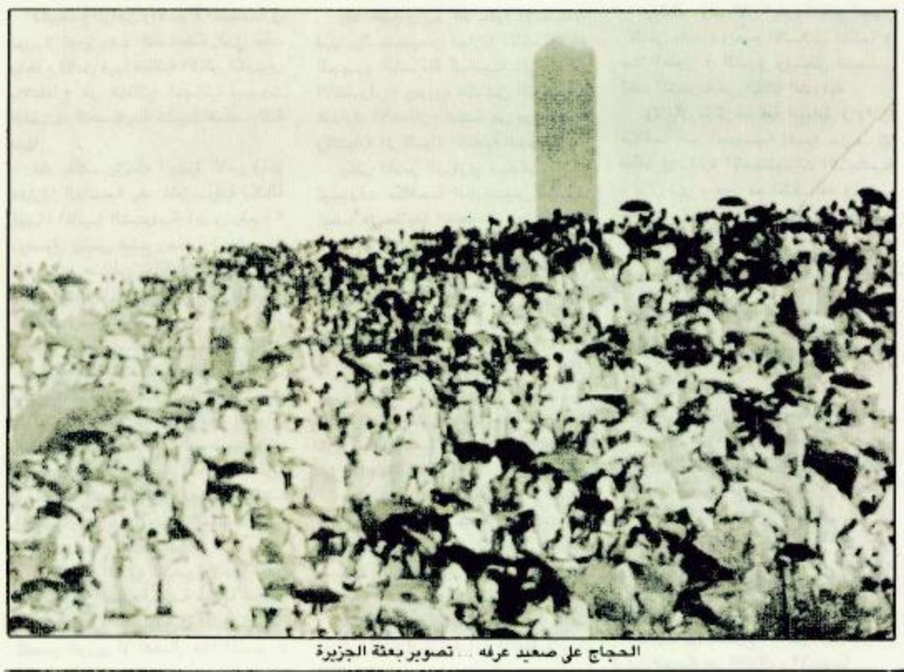

الحجاج على صعيد عرفه.. تصوير بعثة الجزيرة

عرفة ـ مزدلفة ـ منى ـ محررو بعثة الجزيرة.. يبدأ اليوم اول ايام عيد الاضحى المبارك وفيه يبدأ مليار مسلم احتفالاتهم بهذه المناسبة الدينية الكبيرة.. وفي المشاعر المقدسة يكمل ضيوف الرحمن مناسك حجهم لهذا العام. بعد ان اتموا امس الوقوف بصعيد عرفة حتى غربت الشمس ثم بدؤوا نفرتهم الى مزدلفة وعادوا الى منى فجر هذا اليوم.

وقد تابع جلالة خادم الحرمين الشريفين الملك فهد بن عبد العزيز المفدى باهتمام بالغ مسيرة حجاج بيت الله الحرام الذين انتظم عقدهم على صعيد عرفات الطاهر منذ الساعات الاولى من صباح امس بيسر وسهولة في ظل ظروف ممتازة تهيأت بفضل الله ونعمته ثم بفضل التسهيلات والخدمات والتوسعات الجديدة في الطرق والانشاءات في الانفاق والجسور التي وفرتها حكومة خادم الحرمين الشريفين جلالة الملك فهد بن عبد العزيز حيث تم تصعيد الحجاج الى عرفه ونفرتهم الى مزدلفة في زمن قياسي وبطمانينة وهدوء.

هذا وقد اكد المسؤولون الحكوميون في عرفات لمحرري (بعثة الجزيرة) ان جلالة الملك المفدى يتابع باستمرار للاطمئنان على حالة الحجاج الصحية وعلى توفير جميع الخدمات والمتطلبات التي تساعدهم على اداء مناسكهم في سكينة وروحانية تامة ويصدر حفظه الله تعليماته الى المسؤولين بالحرص على رعاية الحجاج باهتمام كبير.

من جهة اخرى اكد محررو (بعثة الجزيرة) في منطقة المشاعر المقدسة ان عملية التصعيد من منى الى عرفة والنفرة من منى الى مزدلفة قد اتسمت بهدوء وتنظيم دقيقين في وقت قياسي فاق كل التوقعات وكان تأثير الطرق والانفاق والجسور الاضافية الجديدة واضحا في تسهيل وسرعة انسياب حركة الحجيج.

كما ادت المراكز الصحية والمستشفيات والمستوصفات دورا كاملا في تقديم الخدمات الصحية وقد ساعد توفير المياه والمواد الغذائية ومرافق الخدمات العامة في تهيئة كل الظروف الصحية والنفسية والراحة لجميع الحجيج فلم يبلغ ولله الحمد عن اي مرض وبائي بين الحجاج والاهالي حتى الآن باستثناء بعض ضربات الشمس الخفيفة نتيجة لحرارة الجو التي طغت عليها حرارة الايمان.

## ** مرحبا بمعرض الرياض.. السفير الالماني في المملكة:

# الملك فهد رائد سياسة راقية تمتاز بالهدوء والتعقل وعلاقات المملكة بالمانيا تزداد قوة وصلابة

## المملكة هي مركز الاسلام كما انها تتمتع بحضارة تقنية حديثة

كتب/ عبد الرحمن المصيبيح.. اشاد الدكتور فالتر نوفك سفير جمهورية المانيا الاتحادية لدى المملكة بالسياسة التي تنتهجها المملكة داخليا وخارجيا بقيادة جلالة الملك فهد بن عبد العزيز المفدى وسمو ولي عهده الامين. ووصف هذه السياسة بانها «تمتاز بالهدوء والروية والتعقل» ووصف السفير الالماني جلالة الملك فهد بانه رائد سياسة راقية «تعمل بهدوء ولا تتدخل في شؤون الغير وهي سياسة واضحة تجمع النقاط وتكسب الاصوات باتخاذ مواقف صحيحة وقرارات حكيمة».

واضاف الدكتور نوفك بان المملكة تضع في الاعتبار عدة معايير وعلى مستويات مختلفة وتراعي كافة الاحتمالات المستقبلية عند اتخاذ موقف معين.

وعن العلاقات الالمانية ـ السعودية يقول السفير انها تتميز بالقوة والصلابة والتعاون في جميع المجالات واشاد معاليه بالدور الذي تلعبه اللجنة الاقتصادية السعودية الالمانية المشتركة في زيادة حجم التبادل التجاري بين البلدين.

ورحب السفير الالماني بمعرض الرياض الذي يقام في عدد من المدن الالمانية ويرعاه صاحب السمو الملكي الامير سلمان بن عبد العزيز، امير منطقة الرياض. وقال عن فكرته بانها «صديق يقدم نفسه لصديقه» ويرى انه سيعطي الشعب الالماني فكرة عن التقنية الحديثة التي تعيشها المملكة.

وامتدح السفير الالماني مشاركة رائد الفضاء العربي الامير سلطان بن سلمان بن عبد العزيز في رحلة المكوك الفضائي ديسكفري الناجحة بانها وجه اخر للتقنية السعودية الحديثة.

(نص الحديث داخل العدد)

## (الجزيرة) تهنىء بعيد الاضحى المبارك

بمناسبة عيد الاضحى المبارك تتقدم مؤسسة (الجزيرة) الصحفية ادارة وتحريرا الى جلالة الملك فهد بن عبد العزيز المفدى وصاحب السمو الملكي الامير عبد الله بن عبد العزيز ولي العهد ونائب رئيس مجلس الوزراء ورئيس الحرس الوطني والى صاحب السمو الملكي الامير سلطان بن عبد العزيز النائب الثاني لرئيس مجلس الوزراء ووزير الدفاع والطيران والمفتش العام والى الاسرة المالكة الكريمة والشعب السعودي والى كافة المسلمين بالتهنئة والتبريك بهذه المناسبة العظيمة. مبتهلين الى الله عز وجل ان يعيدها عليهم جميعا بالخير والبركات. انه سميع مجيب.

(الجزيرة)

## تاتشر تزور الاردن في سبتمبر القادم

عمان ـ أ.ف.ب.. علم امس الاحد من مصدر مطلع في عمان ان مارجريت تاتشر رئيسة الوزراء البريطانية ستقوم بزيارة رسمية للاردن خلال شهر سبتمبر/ ايلول القادم.

## سمو امير منطقة الرياض يستقبل المواطنين صباح اليوم

يستقبل صاحب السمو الملكي الامير سلمان بن عبد العزيز امير منطقة الرياض صباح اليوم اول ايام العيد المواطنين بقصر الحكم جريا على عادة سموه في كل عام.

كما يستقبل سموه المواطنين بمنزله بطريق الدرعية بعد صلاة المغرب من هذا اليوم.

## فشل اللجنة الأمنية في الاتفاق على نشر المراقبين

# الهدوء الحذر يسود المحاور التقليدية في العاصمة اللبنانية

بيروت ـ واس.. تشهد المحاور التقليدية في العاصمة اللبنانية والضاحية والجبل هدوءا حذرا.

ولم تسجل امس اي خروقات تذكر باستثناء رمايات رشاشة اطلقت صباح امس على منطقة راس النبع ـ السوديكو. اما بالنسبة الى المعابر فيقتصر العبور بين شطري العاصمة على معبر الكفاءات المريجة اما معبر قصقص المصالح والمتحف البربير فما يزالان مغلقين.

وفي طرابلس بالشمال الوضع هادىء ولم يسجل اي حادث بعد الاشتباكات التي وقعت فجر امس في طلعة العمري.

وعلى صعيد اللجنة الامنية المركزية للجم التدهور الاخير وتطبيق وقف اطلاق النار فقد فشلت اللجنة في الاتفاق على انتشار المراقبين السوريين واعلنت ارجاء قرارها الى موعد لاحق بعد ان اكدت على التمسك بوقف اطلاق النار. وموضوع الخلاف هو اقتراح رفضته القوات اللبنانية لنشر المراقبين السوريين في عمق المناطق الشرقية.

ومن جهة اخرى عثرت امس الشرطة الامنية التابعة لجيش التحرير الشعبي الصيداوي على عبوة ناسفة معدة للتفجير كانت موضوعة في كيس من البلاستيك على مفرق الجبيلي في صيدا.

وقدر وزن العبوة بحوالي خمسة وعشرين كلغ من المتفجرات. وقد تم تعطيلها وسط اجراءات مشددة اغلقت اثناءها حركة السير واخليت الاماكن المجاورة للمكان تحسبا لوجود اية عبوة اخرى.

وانفجرت عبوة ناسفة تحت سيارة احد الاهالي في بلدة الزرارية الجنوبية فدمرتها تماما واصيبت سيارة اخرى كانت

البقية ص ٢٦

## طيار صيني يطلب اللجوء الى تايوان

سيئول ـ ق.ن.ا.. ذكر هنا امس ان كساوتين لون قائد الطائرة العسكرية الصينية التي هبطت امس اضطراريا في احدى المزارع بكوريا الجنوبية يسعى حاليا للحصول على حق اللجوء السياسي الى تايوان في حين طلب زميله مهندس اللاسلكي العودة الى بكين.

وقالت مصادر وزارة الدفاع الكورية ان ملاح الطائرة لقي مصرعه اثر عملية الهبوط الاضطراري التي ادت كذلك لاصابة قائد الطائرة ببعض الكسور غير الخطيرة.

واشارت وكالة الانباء الكورية (يونهاب) الى ان هناك انباء غير مؤكدة باحتمال ان يكون انتهاك الطائرة الصينية وهي من طراز (ال ٢٨) قاذفة قنابل خفيفة

## سمو ولي العهد في كلمة موجهة للمسلمين بمناسبة عيد الاضحى المبارك

# الانسانية لم تعرف مذهبا ولا رسالة ولا دينا كالاسلام

## اناشد علماء المسلمين وقادتهم ان يبادروا فورا الى سد الثغرات المصطنعة الماثلة في الطائفية والعصبية

جدة ـ واس.. وجه صاحب السمو الملكي الامير عبد الله بن عبد العزيز ولي العهد ونائب رئيس مجلس الوزراء ورئيس الحرس الوطني كلمة بمناسبة عيد الاضحى المبارك هذا نصها:

بسم الله الرحمن الرحيم. والصلاة والسلام على اشرف المرسلين سيدنا ونبينا محمد وعلى آله وصحبه اجمعين.

ايها الاخوة الاعزاء بالاسلام.

ايها المواطنون الاكارم

اخواني وابنائي رجال القوات المسلحة.

السلام عليكم ورحمة الله وبركاته.. وبعد.

يطيب لي في هذه المناسبة المباركة ان اهنئكم بعيد الاضحى المجيد وان اهنىء حجاج بيت الله الحرام بما وفقهم الله اليه من حج مبرور وسعي مشكور سائلا المولى عز وجل ان يتقبل من الجميع صالح الاعمال وان يوفقنا لما فيه خير ديننا ودنيانا انه على ما يشاء قدير

ايها الاخوة المسلمون.

ان البشرية بكافة شعوبها وبعد ان تجاوزت مراحل التعارف والتعاون والترابط الى التكامل باتت تتطلع الى عقيدة متكاملة تنظم شؤونها الدنيوية وتنتظم حياتها الضميرية وتخرج بها من القلق من المجهول الى الشوق الى المعلوم ولا سيما بعد ان سقط كل ما انبثق عن المادية من مذهبيات وانظمة ومناهج ولا جدال ان الانسانية ومنذ مطلع فجرها الاول لم تعرف مذهبا ولا رسالة ولا دينا كالاسلام بتكامله دينا ودنيا. ايمانا وامنا.. ففي الاسلام لا دنيا بلا دين ولا امن بلا ايمان ولا خلاف ان قدرة المسلمين على القيام بالدور الريادي المطلوب مرهونة بوحدة كلمتهم وتراص صفوفهم فالاسلام دين التوحيد والوحدة فنحن جميعا نعبد الاله الواحد ونؤمن بالكتاب الواحد ونسترشد بسنة الرسول الواحدة وهذه حقائق لا تترك اي مجال لاي خلاف بين المسلمين لا على المحتوى فقط بل وعلى الشكل ايضا.

لذلك اغتنم هذه المناسبة الكريمة لاناشد علماء المسلمين وقادتهم ان يبادروا فورا الى سد الثغرات المصطنعة الماثلة في الطائفية والعصبية فالمسلمون امة واحدة وليسوا بطوائف او امم.

ايها الاخوة المؤمنون.

لقد سبق لاعداء الاسلام ان حاولوا طمس هويتنا الاسلامية بفيض من مذهبيات وافدة لكن تلك المذهبيات قد فشلت في اقتلاع الاسلام من صدورنا ولذلك نراهم اليوم يلجأون الى الطائفية والعنصرية لضرب وحدة المسلمين عقيدة ومنهجا.. فلنتأمل فيما يعصف بلبنان الشقيق من انفعالات دامية واعاصير

البقية ص ٢٦

## خدمة للاسلام والمسلمين

# جلالة الملك يقدم تبرعين سخيين لمنشأتين اسلاميتين باندونيسيا تحمل احداهما اسم جلالته

جاكرتا/واس.. تبرع جلالة الملك فهد بن عبدالعزيز المفدى بمبلغ عشرين مليون روبية اندونيسية لاقامة جناح الملك فهد بن عبدالعزيز في معهد النظام الاسلامي بمدينة سكبومي بجاوا الغربية.

كما تبرع جلالة الملك المفدى بمبلغ مائة الف دولار امريكي لانشاء المبنى السعودي بمدرسة المستورية الاسلامية بمدينة سكبومي.

ونوه سفير جلالته في اندونيسيا محمد سعيد بصراوي الذي قام بوضع حجر الاساس لجناح الملك فهد بمعهد النظام الاسلامي وافتتح المبنى السعودي

البقية ص ٢٦

# مصدر مسؤول في وزارة المالية والاقتصاد الوطني يفند توقعات مغلوطة عن اقتصاد المملكة لنشرة دورية لندنية

الرياض ـ واس.. تعليقا على ما نشر في النشرة الدورية لبنك ناشونال ويست منستر في لندن مؤخرا عن العجز الذي يتوقعه البنك في الميزان التجاري للمملكة العربية السعودية.. ادلى مصدر مسؤول في وزارة المالية والاقتصاد الوطني لمندوب وكالة الانباء السعودية بتصريح قال فيه.

ان ما تضمنه التقرير قائم على توقعات منخفضة لا تقوم على اساس صحيح في انتاج المملكة من البترول خلال الفترة القادمة وبالتالي فقد انتهى مقال النشرة الى نتائج غير صحيحة تماما.. كما ان الارقام التي تضمنها المقال عن مسحوبات المملكة من احتياطها غير صحيحة تماما ومفتعلة.

واضاف المصدر يقول ان السياسة المالية لحكومة المملكة العربية السعودية قائمة على اسس تهدف الى المحافظة على مركز مالي قوي ومقدرة على مواصلة النمو الاقتصادي.

كما ان المملكة سبق ان اعلنت عن سياستها البترولية ازاء التطورات الاخيرة في سوق البترول وهي تقوم على اساس المحافظة على مصالحها الوطنية بتصحيح وضعها كمنتج رئيسي للبترول.

## جلالة الملك يهنىء رئيس جمهورية الارغواي

جدة ـ واس.. بعثة جلالة الملك فهد بن عبد العزيز المفدى برقية تهنئة لفخامة الرئيس الجنرال جوتيجوديو الغايز رئيس جمهورية الارغواي بمناسبة الاحتفال بذكرى اليوم الوطني لبلاده.

واعرب جلالته في برقيته باسمه وباسم شعب وحكومة المملكة عن اخلص التهاني مشفوعة باطيب التمنيات بدوام الصحة لفخامته وبالتقدم المستمر لشعب الارغواي الصديق.

## جلالة الملك وسمو ولي العهد تابعا نفرة الحجيج من عرفات الى المشاعر المقدسة

منى ـ واس.. وصل خادم الحرمين الشريفين جلالة الملك فهد بن عبد العزيز المفدى الى منى بعد عصر امس للاشراف على مراحل الخطة العامة لنفرة الحجيج من عرفات الى المشاعر المقدسة والاطمئنان على سير الامور بالمستوى الذي يتطلع اليه جلالته حفظه الله كما يتطلع اليه ولي عهده الامين.

وقد وصل في معية جلالته صاحب السمو الملكي الامير عبد الله بن عبد العزيز ولي العهد ونائب رئيس مجلس الوزراء ورئيس الحرس الوطني وصاحب السمو الملكي الامير بدر بن عبد العزيز نائب رئيس الحرس الوطني وصاحب السمو الملكي الامير عبد العزيز بن فهد بن عبد العزيز

كما كان في استقبال جلالته لدى وصوله صاحب السمو الملكي الامير سلطان بن عبد العزيز النائب الثاني لرئيس مجلس الوزراء ووزير الدفاع والطيران والمفتش العام وصاحب السمو الملكي الامير نايف ابن عبد العزيز وزير الداخلية وعدد من كبار المسؤولين من مدنيين وعسكريين.

## مجلس الوزراء البحريني

# تكليف لجنة لتحديد موعد افتتاح الجسر الذي يربط المملكة بالبحرين

المنامة ـ واس.. قرر مجلس الوزراء البحريني امس تكليف لجنة لتحديد موعد جديد لافتتاح الجسر الذي يربط البحرين بالمملكة في الربع الاول من العام القادم حيث يستكمل انجازه في هذه الفترة

كما استعرض المجلس في جلسته التي عقدها امس برئاسة سمو الشيخ خليفة ابن سلمان آل خليفة رئيس المجلس الخطوات الاجرائية التي تتم دراستها من قبل لجنة الجسر لتنظيم حركة الاشخاص والسيارات وكذلك نقل البضائع بين البحرين والمملكة


ما زال الخصم مستمرا
سيدتي ... سيدي
متعة التسويق والذوق الرفيع
لدى شركة
الفاو
للمواد الغذائية
مواد غذائية، ادوات تجميل وعطور، ادوات منزلية وادوات النظافة، لحوم وعصيرات مجمدة، خوالة ومعصيرات طازجة
زيارة واحدة..
تتأكدوا اننا الافضل
AL FAO
الفاو
Sitteen St., New Real Estate Bldg.
Tel. 478-3339
شارع الستين، مبنى الشركة العقارية
تلفون ٤٧٨٣٣٣٩