المؤسسة العالمية للاستقدام
وفر وقتك تخليص التأشيرة مجاناً
أندونيسيا . سريلانكا . خط سريع أسبوعين
الفلبين . بنجلاديش . الهند
استعداد تام لكافة الدول . نقبل بطاقة الفيزا
الخبر : شارع الملك خالد تقاطع ٢٢/٢٣
هاتف : ٨٦٤٤٦٢٢/٨٩٥٣٩٦٩/٨٦٤٧٥٣٢

الوطن
اليوم
AL-YAUM

سفريات الجزيرة
تقدم أفضل الأسعار للرحلات السياحية لمدة ٨ أيام

دبي ١٠٤٠	القاهرة ٢٢٦٠	بيروت ٢٩٨٠	دمشق ٢٥٩٠	ماليزيا ٣٥١٠
كازابلنكا ٣٣٤٠	سنغافورة ٣٨١٠	أورلندو ٥٩٢٠	باريس ٤٠٠٠	لندن ٤٢٠٠
جميع فنادق البحرين (خدمة ٢٤ ساعة)	شيرتون ٣٠٠ ++	المريديان ٤٠٠ ++	الدبلومات ٣٠٠ ++	هلتون ٣٠٠ ++
الأسعار للغرفة المزدوجة	هوليدي ان ٣٠٠ ++	بحرين إنترنشنال ٢٧٠	كونكورد ٢٠٠	بيسان ٢٢٠
	اليمامة ١٧٠	فينيسيا ٢٨٠	منامة تاور ٢٩٠	كازابلانكا ١٩٠
	منتجع حوار ٤٠٠ (٣ وجبات)	وندسور تاور ٢١٠	ريفيرا ٢٢٠	بوابة الخليج ٢٥٠

السعر أعلاه بالريال للفرد في الغرفة المزدوجة - تذكرة السفر + افطار - للحجز السعودية ٠٣/٨٩٧٢٣٤٥ . البحرين ٦٩٢٠٠٠

برئاسة نائب خادم الحرمين الشريفين

مجلس الوزراء يؤكد حرص المملكة على استقرار سوق البترول

إعادة تشكيل مجلس القوى العاملة برئاسة سمو وزير الداخلية

جدة/واس

رأس نائب خادم الحرمين الشريفين صاحب السمو الملكي الامير عبدالله بن عبدالعزيز الجلسة التي عقدها مجلس الوزراء بعد ظهر امس الاثنين في قصر السلام بمحافظة جدة.

وتحدث سموه الكريم في مستهل الجلسة عن المكانة الاقتصادية المهمة التي تتميز بها ولله الحمد المملكة العربية السعودية وما تقوم عليه سياستها الاقتصادية من ثوابت ومفهوم الاقتصاد الحر والاسواق المفتوحة للمال والسلع والخدمات والمنتجات.

وقال سموه الكريم ان هذه الثوابت تهدف الى تحقيق نمو الاقتصاد الوطني بصفة منتظمة لامن ورفاهية المواطن وازدهار المجتمع مع المحافظة على القيم الاسلامية والثروات الطبيعية وتوفير فرص العمل للشباب وتوظيف امثل للقوى البشرية وتشغيلها مع زيادة استثمار رؤوس الاموال والمدخرات المحلية في الاقتصاد الوطني بالسبل الفعالة ودعم برنامج الدولة للتخصيص.

واضاف سموه قائلا «انه في اطار التطوير للاقتصاد الوطني ودعمه في مختلف المجالات واستكمالا لمسيرة التنمية الاقتصادية في المملكة صدر أمر خادم الحرمين الشريفين الملك فهد بن عبدالعزيز ال سعود حفظه الله بانشاء المجلس الاقتصادي الاعلى وتنظيمه مع تشكيل اللجنة الدائمة له وقواعد واجراءات عملها.

وقال معالي وزير الاعلام الدكتور فؤاد بن عبدالسلام الفارسي في بيانه لوكالة الانباء السعودية عقب الجلسة ان سمو نائب خادم الحرمين الشريفين أكد الاهمية الكبرى المنوطة بهذا المجلس والتي تتطلب تضافر الجهود لانجاح عمله ليرقى الى مستوى تطلعات خادم الحرمين الشريفين ايده الله الذي يحرص دائما على رسم سياسة اقتصادية تركز على بناء اقتصاد وطني متين وفعال يكون مستوعبا للمستجدات ومواكبا للتطورات الاقتصادية محليا ودوليا.

واستعرض المجلس نتائج الاجتماع الاخير لوزراء البترول والطاقة في كل من المملكة وفنزويلا والمكسيك المتضمن استمرار العمل بالالتزام بمستوى الانتاج المتفق عليه من قبل.

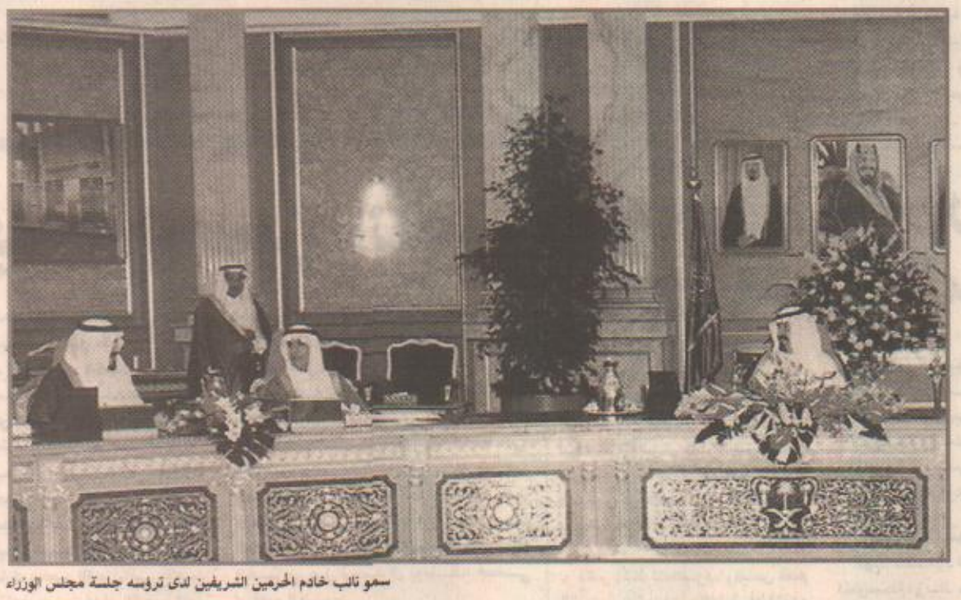

سمو نائب خادم الحرمين الشريفين لدى ترؤسه جلسة مجلس الوزراء

ويؤكد المجلس في هذا الصدد حرص المملكة العربية السعودية على استقرار سوق البترول وتشديدها على ان هذا الامر لا يتم الا بالعمل بما تم الاتفاق عليه من قبل بين أعضاء دول أوبك والدول المنتجة خارجها لما فيه مصلحة عامة للمنتج والمستهلك.

واشار معاليه الى أن المجلس اطلع بعد ذلك وبتوجيه كريم على تقرير حول أبرز المستجدات على مختلف الصعد العربية والاسلامية والدولية وماتشهده بعض المناطق في العالم من تطورات وأحداث وشدد سمو الامير عبدالله بن عبدالعزيز على أن المملكة تدعم وتساند وتؤيد كل جهد يؤدي الى احلال السلام والاستقرار وأمن الشعوب والبلدان في أي مكان في العالم في اطار رسالتها الاسلامية العالمية التي شرفها الله سبحانه بحملها ونشرها.

وعلى صعيد اخر ندد المجلس بالانفجار الذي وقع مؤخرا في صنعاء مؤكدا أن مثل هذه الاعمال التخريبية لا يقوم بها الا من لا يريدون الخير للجمهورية اليمنية وشعبها الشقيق.

واختتم الدكتور فؤاد بن عبدالسلام الفارسي بيانه لوكالة الانباء السعودية مفيدا أن المجلس استعرض جدول الاعمال وكان مما أصدره من قرارات بشأنها مايلي..

أولا/بعد الاطلاع على المعاملة الواردة من ديوان رئاسة مجلس الوزراء المشتملة على خطاب صاحب السمو الملكي وزير الداخلية ورئيس مجلس القوى العاملة.

وبعد الاطلاع على توصيتي اللجنة العامة لمجلس الوزراء.

قرر المجلس ..

أولا/يعاد تشكيل مجلس القوى العاملة على النحو الاتي ..

وزير الداخلية ـ رئيسا.
وزير الخدمة المدنية ـ عضوا.
وزير التعليم العالي ـ عضوا.
وزير التجارة ـ عضوا.
وزير الصناعة والكهرباء ـ عضوا
وزير المعارف ـ عضوا.
وزير المالية والاقتصاد الوطني ـ عضوا.
وزير التخطيط ـ عضوا.
وزير العمل والشؤون الاجتماعية ـ عضوا.
رؤساء مجالس ادارات الغرف التجارية والصناعية في كل من الرياض وجدة والدمام اعضاء.

وللمجلس دعوة من يرى الاستعانة به من المسئولين وغيرهم لحضور اجتماعاته.

ثانيا/يشكل مجلس القوى العاملة في الامانة العامة لجنة تحضيرية دائمة تتولى دراسة الموضوعات التي تعرض على المجلس بشكل تفصيلي واعداد تقارير تبين الاثار الايجابية والسلبية على سوق العمل عند اتخاذ قرارات بشأنها وللجنة الاستعانة بمن تراه من الخبراء والمتخصصين بعد موافقة رئيس المجلس.

ثانيا/بعد الاطلاع على المعاملة الواردة من ديوان رئاسة مجلس الوزراء المشتملة على خطاب معالي وزير المالية والاقتصاد الوطني.

وبعد الاطلاع على توصية اللجنة العامة لمجلس الوزراء.

قرر المجلس .. الموافقة على تفويض معالي وزير المالية والاقتصاد الوطني أو من ينيبه بالتوقيع على اتفاقية اقامة منطقة تجارة حرة بين حكومة المملكة العربية السعودية وحكومة جمهورية مصر العربية بالصيغة المرفقة ورفع النسخة النهائية الموقعة لاستكمال الاجراءات النظامية.

الأمير سعود بن عبدالمحسن يستقبل نائب القنصل التركي بجدة

جدة/واس

استقبل صاحب السمو الملكي الامير سعود بن عبدالمحسن ابن عبدالعزيز نائب امير منطقة مكة المكرمة بمكتبه بمحافظة جدة امس نائب القنصل العام التركي بجدة صادق ارسلان.

وتم خلال اللقاء تبادل الاحاديث الودية واستعراض اثار الزلزال الذي تعرضت له تركيا في الاونة الاخيرة.

جامعة الإمام تكرم ١٤٠ طالبا وطالبة في كينيا

الرياض/اليوم

اختتمت مؤخرا في كينيا دورة العلوم الشرعية التي نظمتها جامعة الامام محمد بن سعود الاسلامية في ممباسا كلية الدراسات الاسلامية في ممباسا.

وحضر الحفل الختامي الذي تم فيه تكريم ١٤٠ طالبا وطالبة رئيس القضاة ورؤساء المؤسسات والمراكز والجمعيات الاسلامية.

وشكر عميد كلية الدراسات الاسلامية الكينية د. عبدالله ابو بكر جامعة الامام لاختيار الكلية لتكون مقرا للدورة المباركة وقال «ان هذا فضلا من افضال بلاد الحرمين الشريفين»، وعبر مدير الكلية الشيخ سراج الرحمن الندوي القاضي عن تقديره للمملكة العربية السعودية على هباتها الخيرة والمتمثلة في الدورات العلمية النافعة والتي تعبر عن عناية حكومة خادم الحرمين الشريفين بالمسلمين في كل مكان.

وذكر مدير الدورة الدكتور ناصر بن عبدالرحمن الخنين في كلمته ان هذه الدورة هي واحدة من عدة دورات تشرفت الجامعة باقامتها انفاذا لرغبة خادم الحرمين الشريفين وبمتابعة كريمة من لدن صاحب السمو الملكي الامير عبدالعزيز بن فهد بن عبدالعزيز وزير الدولة وعضو مجلس الوزراء.

واكد ان معالي مدير الجامعة الدكتور محمد بن سعد السالم شرف بعض اعضاء هيئة التدريس فيها بالقيام بهذا العمل العلمي الدعوي الجليل.

وفي نهاية الحفل تم تكريم الطلاب الذين فازوا في مسابقة الكتاب والسنة كما كرم رؤساء الجمعيات والمراكز الاسلامية واهدى وفد الجامعة دروعا تذكارية للجهات التي ساهمت في انجاح الدورة وهي: المؤسسة الاسلامية، والمحاكم الشرعية والكلية الاسلامية.

السويلم يستقبل رحالة أردنيا

حائل/صالح المشهور

استقبل وكيل امارة منطقة حائل الاستاذ محمد بن فهد بن سويلم صباح امس الرحالة الاردني ايمن ياسر عبدالله صوالحة والذي يقوم بجولة على الدراجة الهوائية بدأت من عمان يوم ١٤١٩/٨/١٨هـ بعنوان «رحلة الوفاء» وتشمل الدول العربية وقد حضر الاستقبال الاستاذ محمد علي العلي مدير المكتب الرئيسي لرعاية الشباب بحائل بالانابة والاستاذ عبدالعزيز الجميل مشرف الانشطة الاجتماعية بالمكتب وقد رحب وكيل الامارة بالرحالة وتمنى له التوفيق في رحلته هذا.

وقد تحدث الرحالة ايمن الصوالحة لـ«اليوم» فقال ان رحلته هذه تاتي احياء لذكرى الملك حسين رحمه الله وكذلك تخليد لذكرى امير الشباب الامير فيصل بن فهد الذي قدم خدمات لاتنسى للشباب العرب طيلة ٢٥ عاما وقال ان بداية الرحلة كانت قبل وفاة الامير فيصل وكنت على الحدود في بداية الرحلة فقررت ان تكون الرحلة تحت هذا المسمى وتستمر حتى ١١/١٠ عام ٢٠٠٠م وستكون نهاية الرحلة في المغرب وقال انه سعيد بلقاء وكيل الامارة وجميع المسئولين بالمنطقة ونوه بالدعم والتشجيع الذي يجده من المسئولين والمواطنين في المملكة لتسهيل مهمة هذه الرحلة.

الخدمة المدنية بالشرقية تدعو مواطنين لمراجعتها

الدمام/عبدالله الغشري

دعا فرع وزارة الخدمة المدنية بالمنطقة الشرقية بعض المتقدمين بالمفاضلة الوظيفية التي اجريت بتاريخ ١٤٢٠/٤/١٣هـ لمراجعته او مراجعة اقرب فرع للوزارة لعرض الوظائف المطلوب توجيههم عليها خلال خمسة ايام وهم:

١ ـ منير علي حسن الضامن ـ بكالوريوس هندسة حاسب الي.
٢ ـ سامي احمد ابراهيم تلمساني ـ ماجستير انظمة.
٣ ـ سعيد ابراهيم عبداللطيف خليل ـ بكالوريوس لغة انجليزية.
٤ ـ طارق منصور احمد ابو السعود ـ بكالوريوس محاسبة.
٥ ـ محمد جاسم محمد الجاسم ـ بكالوريوس هندسة ميكانيكية.
٦ ـ سلطان علي محمد السيف ـ بكالوريوس هندسة معمارية.
٧ ـ احمد عبدالله علي الخليفة ـ بكالوريوس حاسب الي.
٨ ـ نواف مناحي عبدالله المطيري ـ بكالوريوس علوم اغذية.

مناقشة رسالتي ماجستير بكلية الآداب للبنات بالدمام

الدمام/مها الجهني

تناقش ـ باذن الله ـ غدا الاربعاء الساعة التاسعة صباحا رسالة الماجستير المقدمة من طالبة الدراسات العليا عنود بنت محمد بن عبدالمحسن الخضيري المعيدة بقسم الدراسات الاسلامية بكلية الاداب للبنات بالدمام تخصص «فقه واصوله» وموضوع الرسالة «التدارك في العبادات».

امام لجنة المناقشة والحكم المكونة من:

ـ د. عادل بن محمد المرزوقي استاذ الفقه المشارك بقسم الدراسات الاسلامية بالكلية «مشرفا ورئيسا للجنة».
ـ د. احمد طه عباس استاذ الفقه المقارن المشارك بكلية التربية للبنات بالقصيم «ممتحنا داخليا»
ـ د. ابراهيم بن ناصر الحمود استاذ الفقه المساعد بكلية الشريعة بجامعة الامام محمد بن سعود الاسلامية بالرياض «ممتحنا خارجيا».

وستتم المناقشة في مبنى كلية الاداب بالدمام عن طريق الشبكة التلفزيونية.

كما ستتم مناقشة ـ يوم الاربعاء الموافق ١٤٢٠/٦/٥هـ الساعة التاسعة صباحا رسالة الماجستير المقدمة من طالبة الدراسات العليا نورة بنت عبدالله بن محمد الحساوي المعيدة بقسم الدراسات الاسلامية بكلية الاداب للبنات بالدمام تخصص «حديث وعلومه» وموضوع الرسالة «الاحاديث الواردة في المعاملات المالية المتعلقة بالمرأة في الكتب والسنة ـ دراسة وتحقيقا».

وذلك امام لجنة المناقشة والحكم المكونة من:

ـ د. اجاويد اعظم عبدالعظيم استاذ الحديث المساعد بكلية الاداب للبنات بالدمام «مشرفا ورئيسا للجنة».
ـ د. وصي الله محمد عباس استاذ الحديث المشارك بكلية الدعوة واصول الدين بجامعة ام القرى بمكة المكرمة «ممتحنا خارجيا».
ـ د. رقية محمد عبدالعزيز المحارب استاذ الحديث المساعد بكلية التربية للبنات بالرياض «ممتحنا داخليا».

وستتم المناقشة في مبنى كلية الاداب للبنات بالدمام في القاعة الكبرى ومن خلال الشبكة التلفزيونية.. ذكر ذلك عامر بن ابراهيم الجهني مدير العلاقات العامة بكليات البنات بالمنطقة الشرقية.

خلال الفصل الصيفي

٨٨ طالبا من تقنية الدمام يتدربون في ٣٥ شركة ومؤسسة

الدمام/معيض حصوصة

ضمن برنامج التدريب التعاوني الذي قامت الكلية التقنية بالدمام بتطبيقه لطلابها خلال الفصل الصيفي لهذا العام ١٤٢٠هـ تم توجيه ٨٨ طالبا من اقسام الكلية المختلفة الى ٣٥ شركة ومؤسسة وبهذا يمكن لهؤلاء الطلاب انهاء المقررات الدراسية الخاصة بهم والتخرج خلال الفصل الدراسي الاول ١٤٢٠هـ

د. عيسى بن حسن الانصاري

صرح بذلك الدكتور عيسى بن حسن الانصاري عميد الكلية التقنية بالدمام واضاف ان الشركات التي تم توجيه الطلاب للتدريب التعاوني بها هي الشركة السعودية الموحدة للكهرباء والقوات البحرية العربية السعودية والمؤسسة العامة لتحلية المياه المالحة والمعجل لاكياس التعبئة وشركة الكترونيات وشركة بن زهر للبتروكيماويات وشركة تكساكو المحدودة وشركة شرق للبتروكيماويات ومجموعة العليان السعودية القابضة والبواردي للصناعات الحديدية والمؤسسة العامة للخطوط السعودية والمصنع السعودي للملفات وصيانة التكييف والتبريد ومصانع حمزة خشيم ومحمد جمال المحدودة ومصنع الزامل للمكيفات وشركة اسكوسا وشركة الانارة الوطنية وشركة الجميح للسيارات وشركة توكيلات الجزيرة وشركة فؤاد عبدالله فؤاد وشركة وسكوسا وشركة لوحات التوزيع الكهربائية ومصنع عبدالله الفارس والشركة الاساسية «سائيو» والشركة السعودية الالمانية للالياف والمؤسسة الالكترونية الحديثة «سوني» والمؤسسة العامة للخطوط الحديدية وشركة البابطين وشركة بن لادن للاتصالات وشركة حمد عبدالله العيسى وشركة هوشان ومؤسسة عبدالمحسن السويلم ومؤسسة البلاد لمكافحة الحريق.

يذكر ان الكلية التقنية بالدمام هي اول كلية تقنية قامت بتطبيق برنامج التدريب التعاوني لطلابها وحيث انه قد ثبت نجاح تلك التجربة في تدريب وتوظيف الطلاب فقد تم تطبيق برنامج التدريب التعاوني على باقي الكليات التقنية بالمملكة.

واختتم عميد الكلية حديثه بالشكر للشركات والمؤسسات التي تعاونت مع الكلية في برنامج التدريب التعاوني خلال هذا الفصل والفصول الدراسية السابقة والذي عاد بالفائدة العلمية والعملية لابنائنا الطلاب.

وظائف شاغرة بمصلحة مياه الشرقية

الدمام/اليوم

مصلحة المياه والصرف الصحي بالمنطقة الشرقية اوضحت عن توافر عدد من الوظائف الشاغرة من المرتبة الثانية الى الخامسة وترغب المصلحة في شغلها بمواطنين وقد تم تحديد موعد لقبول الطلبات يبدأ من ١٤٢٠/٦/١هـ ولمدة خمسة عشر يوما. وتدعو المصلحة المواطنين الراغبين في شغل هذه الوظائف للتقدم لمقر المصلحة الكائن بمدينة الدمام ـ حي الناصرية والاطلاع على الشروط.

بمناسبة العودة للمدارس
مكتبة العبيكان
كما يجب أن تكون المكتبة
الرياض - الأحساء
تقدم لكم مسابقة التفوق
اربح
سيارتين سكودا أوكتافيا ١٩٩٩
الوكيل الوحيد شركة سفاري للسيارات
(ثلاجات ـ مكيفات ـ غسالات ـ فريزرات)
أطقم الماس (قيمة كل طقم ٢٠٠٠٠ ريال)
من مصنع سليمان العليم للذهب والمجوهرات
بالإضافة إلى الهدايا الفورية المجانية
الربيع
انتهزوا الفرصة ... فالمدة محدودة
السحب على الجوائز سوف يكون في ١٤٢٠/٦/٢١هـ الموافق ١٩٩٩/١٠/١م
الرياض : تقاطع طريق الملك فهد مع العروبة ـ هاتف : ٤٦٥٤٤٢٤ ـ ٤١٦٠٠١٨
الأحساء : مركز البستان التجاري ـ طريق الثريات ـ هاتف : ٥٨٦٤٦٦٦
التسوق عبر الأنترنت : HTTP : // WWW.arabiclibrary.com
تصريح الغرفة التجارية الصناعية بالرياض رقم ٣٤