مصلحة الجمارك تستنفر اجهزتها بمناسبة موسم الحج:

رقابة جمركية مكثفة على المنافذ البحرية والجوية والبرية

● من محمد الهديان.

وضعت الادارة العامة لمصلحة الجمارك خطة متكاملة بمناسبة موسم الحج وقد جندت المصلحة كافة طاقاتها البشرية والمادية من اجل خدمة حجاج بيت الله القادمين عن طريق البر والبحر والجو..

صرح بذلك «للجزيرة» الاستاذ حمد الرشودي مدير عام مصلحة الجمارك.

واضاف : بانه وضعت بعض المراكز للحجاج القادمين عن طريق البحر في كل من جدة وينبع.. وكذلك الخبر لحجاج البحرين وبعض الايرانيين الذين يواصلون سيرهم بعد ذلك عن طريق البر.

اما المراكز التي وضعت للحجاج القادمين عن طريق البر فهي:

مركز حالة عمار : وتستقبل الحجاج القادمين من الاردن وفلسطين وسوريا ولبنان وبعض المسلمين الاتراك وكذلك بعض مسلمي اوربا.

مركز الرقعي : وقد تم افتتاح هذا المركز الجديد هذا العام وذلك لاختصار المسافة على الحجاج عن مركز الخفجي حيث يوفر على الحجاج ٥٠٠ كم.. ليمر بحفر الباطن والارطاويه والزلفي والمجمعه والقصيم ثم المدينه.. كما يجنب الحجاج المرور عن طريق الرياض واحداث الارباك المروري. وهذا ماتحرص عليه الحكومه للحفاظ على راحة الحجاج والمواطنين.

ويستقبل هذا المركز الحجاج القادمين من الكويت والعراق وايران وافغانستان وبعض الاتراك.

مركز سلوى : ويستقبل الحجاج القادمين من قطر والامارات العربية المتحدة وعمان ليمرون عبر الاحساء والرياض.

مركز جنوب الاخضراء والموسم والطوال وجيزان :

ويستقبل الحجاج القادمين من اليمن الشمالي واليمن الجنوبي.

اما حجاج الجو فيتم استقبالهم عن طريق مطار جده ومطار المدينة المنورة.

هذا وفي ختام تصريحه قال الرشودي انه تم تعيين موظفين مؤقتين بواسطة الجمارك كما تم انتداب موظفين الى مختلف المناطق والمراكز والحدود في وقت تم فيه توفير كافة الامكانيات.

وذكر مدير عام مصلحة الجمارك ان عدد الموظفين المؤقتين والذين تم تشغيلهم من خريجي الكفاءة والثانوية العامة والجامعة قد بلغ ٥٠٠ موظف ثم تامين كافة سبل الراحة والعيش لهم لتقديم افضل الخدمات لضيوف الرحمن.

ابن باز يحاضر في رابطة العالم الاسلامي

القى سماحة الشيخ عبد العزيز بن باز الرئيس العام لادارات البحوث العلمية والافتاء والدعوة والارشاد محاضرة مساء امس بمقر رابطة العالم الاسلامي.

وقد تحدث سماحته عن تنفيذ احكام الله في العبادات والمعاملات والحدود وغيرها.

المغربي رئيسا لشعبة التحقيق بالدفاع المدني

● صدر قرار مساعد مدير الامن العام لشئون الدفاع المدني بالرياض بتعيين النقيب عبد الرزاق المغربي رئيسا لشعبة التحقيق بمنطقة الرياض..

وكان المغربي يعمل في السابق رئيسا لشعبة عمليات قوة الطوارىء.

العقل الالكتروني يراقب تشغيل وصيانة محطات المياه والمجاري

سيتم لاول مرة في المملكة استخدام الرقابة على تشغيل وصيانة محطات المياه والمجاري والتحكم في سريان المياه عن طريق الحاسب الالكتروني.. الكمبيوتر..

صرح بذلك الاستاذ عبدالله محمد البابطين مدير عام مصلحة مياه ومجاري المنطقة الشرقية بالنيابة عقب اجتماعه اليوم مع وفد شركة جوردون.. الامريكية المتخصصة في اعمال الكمبيوتر..

وقال الاستاذ البابطين.. انه سيتم عن طريق هذا النوع من الرقابة معرفة اي خلل يحدث في شبكة المياه والمجاري بواسطة غرف العمليات.. وذكر انه سيجري اختيار احدى المدن بالمنطقة الشرقية لتجربة فاعلية هذا النوع من الرقابة كبداية للمشروع..

ترشيح ٣٥ موظفاً لدراسة اللغة الانجليزية في بريطانيا

● كتب ـ عبد الرحمن الشريمي:

اصدر معالي وزير المعارف الدكتور عبد العزيز الخويطر قرارا بابتعاث ٣٥ موظفا للتدريب في بريطانيا ضمن برنامج اعداد مدرسي اللغة الانجليزية:

والمرشحون للابتعاث هم:ـ

كساب عبدالله المويشير، علي محمد خليل الغامدي، راضي احمد صالح الغمغام، يوسف حسين عبدالله الجار، ابراهيم حسن ابراهيم الحسن، سعيد محمد صالح قشاش، صافي عبدالله علي الحاجي، راضي عبد المحسن الرمضان، صالح علي متعب الغامدي، حسن ابراهيم علي ال خيري، صالح عبد المحسن زيد النجدي، احمد حنش عبدالله الشهري، سعيد محمد عثمان شقيقي، محمد الصالح المحمد الخليفي، سليمان العلي المحمد الرثيع، عبدالله اسماعيل مسعود خضراوي، سليمان المحمد العبدالعزيز الصمعاني، احمد حذيفة عودة المحمادي، بلال مرزوق بلال سالمين، حمود مبارك فائز الضمادي، حمدان حماد البلوى، عبد الكريم صالح حميد الحميد، معتوق جابر جويبر الثمالي، عبدالله عمر عبدالله قرملة، زهير حسن منصور ال عبدالمحسن، انور احمد جواد ابوسلطان، مبارك سلامة سالم العرد، عبد الرحمن زين الدين ملايا، محمد ابراهيم عبدالله اليوسف، محمد صالح محمد السديس، احمد محمد يار احمد، عطا الله خلف الصهيبان، عبدالرحمن محمد صالح العتيم، ابراهيم محمد ابراهيم العمر، علي مهدي علي الرمضان.

تخريج دفعة جديدة من ضباط الحرس الوطني

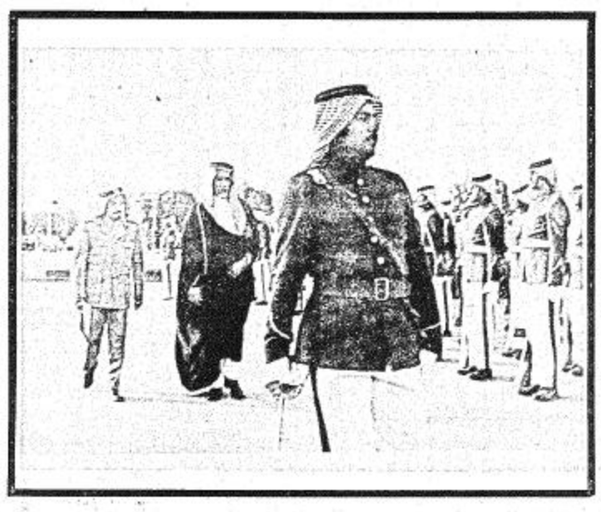

الرياض ـ واس ـ

احتفل مساء امس بتخريج دفعة جديدة من ضباط الحرس الوطني.

وقد اقيم احتفال لهذا الغرض بخشم العان حضره نيابة عن صاحب السمو الملكي الامير عبدالله بن عبد العزيز النائب الثاني لرئيس مجلس الوزراء ورئيس الحرس الوطني الشيخ عبد العزيز التويجري نائب رئيس الحرس الوطني المساعد.

وقد بدات مراسم الاحتفال بتخريج الدفعة الثانية عشر من طلبة المدرسة العسكرية بالحرس الوطني بنادي الحرس الوطني بخشم العان حيث عزفت فرقة موسيقى الحرس الوطني السلام الملكي ايذانا ببدء الاحتفال.

ثم بدأ الاحتفال بتلاوة مباركة من آي الذكر الحكيم وبعد ذلك القى الملازم اول متعب بن عبدالله بن عبد العزيز امر المدرسة العسكرية كلمة حيى فيها الشيخ عبد العزيز التويجري وقال انه ليسعدنا ان تتفضل بهذه الزيارة لترى ابناءكم الخريجين وتعطوهم من تجاربكم وتوجيهاتكم وخبرتكم وعلمكم ما ينير لهم الطريق على نفس الخطى التي سار عليها موحد هذه الامة المغفور له الملك عبد العزيز رحمه الله وعلى النهج القويم الذي ترسمه القيادة الرشيدة وعلى راسها جلالة القائد الاعلى الملك خالد بن عبدالعزيز المفدى وصاحب السمو الملكي الامير فهد بن عبد العزيز ولي العهد وصاحب السمو الملكي الامير عبدالله بن عبد العزيز النائب الثاني لرئيس مجلس الوزراء ورئيس الحرس الوطني.

واضاف ان هؤلاء الشباب يمثلون الانسان العربي المسلم في عقيدته الصحيحة ومعنوياته العالية ووحدة عقله وقلبه.

مجلس رابطة العالم الاسلامي يواصل جلساته

عقد المجلس التاسيسي جلسته الثالثه امس برئاسة سماحة الشيخ عبد العزيز بن باز الرئيس العام لادارات البحوث العلمية والافتاء والدعوه والارشاد ورئيس المجلس.

وقد نوقشت في هذه الجلسة التقارير الوارده من اللجنة السياسية حول تطورات قضية القدس.. كما نوقشت بعض القضايا العامة الواردة عن اللجنة الثقافية.. وكذلك نشاطات مبعوثي الرابطة في بعض الدول الاسلامية من اللجنة العامه.

كما بحث المجلس حالة المسلمين في اوغندا.

ترشيح ٣٧ مدرسا للتدريس في دول عربية واسلامية

تم ترشيح سبعة وثلاثين مدرسا للتدريس في بعض الدول العربية والاسلامية ومساهمة من المملكة في دعم النهضة التعليمية في تلك الدول.

فقد اصدر معالي الدكتور عبد العزيز الخويطر وزير المعارف قرارا بذلك..

كما اصدر قرارا بابتعاث خمسة وثلاثين موظفا للتدريب في بريطانيا في برنامج اعداد مدرسي اللغة الانجليزية.

تشكيل لجنة لبحث تنظيم توزيع اعلاف المواشي

● من عبدالله النفجان

تجتمع يوم السبت القادم لجنة من مندوبين عن وزارات المالية والتجارة والزراعة وامارة منطقة الرياض لتنظيم اوضاع بيع اعلاف المواشي ومنع استغلال تجار الاعلاف بعد ما لاحظه صاحب السمو الملكي الامير نايف بن عبد العزيز وزير الداخلية من كثرة الشكاوي من سوء توزيع تجار الاعلاف..

ادباء المدينة يكرمون امير المدينة

● المدينة ـ مكتب الجزيرة

شرف صاحب السمو الملكي الامير عبد المحسن بن عبد العزيز امير منطقة المدينة المنورة مساء امس حفل العشاء الذي اقامه له النادي الادبي بالمدينة..

وقد دار نقاش طويل بين سموه وادباء المدينة عن الحركة الادبية في المملكة..

ويعتبر الامير عبدالمحسن بن عبد العزيز صديقا للادباء قبل انشاء النادي الادبي بالمدينة المنورة.

مسلسل الحرائق في العاصمة خلال هذا الاسبوع

احترقت اكياس الدقيق والفول، والخسائر ٦٠ الف ريال

● من عبدالله النفجان

نشطت فرق الدفاع المدني بالرياض خلال هذا الاسبوع والاسبوع الماضي في اخماد مجموعة من الحرائق في مناطق متفرقة من العاصمة..

وهذه حصيلة بعض الحرائق خلال هذه الفترة..

● سقوط جدار مبنى من البلك على مجموعة عمال يمانيين بحي الغرابي شرق مبنى الضمان الاجتماعي وقد اصيب كل من ١ـ محمد ثابت ناجي ٢ـ طاهر عبدالله الوجيه بكسور مختلفة نقلوا على اثرها الى المستشفى المركزي وكان الموضوع عبارة عن بناء جدار سائد للقبو بطول ١٨ متر وارتفاع ٢٢٠ سم وقد سقط من الجهة الشرقية نتيجة لوضع الاتربة في الارض خلف الجدار من قبل العمال بتاريخ ١٣٩٩/١١/١٥هـ.

● حادث حريق في صناديق بالبديعة واسباب الحادث عقب سيجارة من احد المارة الاحد ١٣٩٩/١١/١٦هـ

● الثانية عشر وخمس عشرة دقيقة من ظهر يوم الاحد الموافق ١٣٩٩/١١/١٦هـ حادث حريق في مغسلة في حي الوزارات المنتزه فرقة الوشم وكذلك حريق في فرن مكون من ثلاث غرف عائد للمواطن علي بن حسن الصبياني وكذلك دكان خياطة غيثان عبدالله العمري وقد احترق في الفرن مجموعة اكياس دقيق واكياس فول وتنك سمن وتقدر خسارته ستين الف ريال وبالثانية بخسارة الخياط خمسة وعشرين الف ريال..

● حي البطحاء نهاية شارع في صناديق خسارتها ٣٠٠٠ ثلاثة الاف ريال وسبب الحريق يحتمل ان يكون اسطوانة غاز تاريخ الحادث ١٣٩٩/١١/١٠هـ

● شارع جرير سيارة مرسيدس صغيرة السبب يحتمل ان يكون التماس كهرباء تاريخ الحادث ١٣٩٩/١١/١٠هـ

● شرق شارع جرير سيارة بونافيل للمدعو محمد قاسم منصور يحتمل ان يكون الحادث التماس كهرباء تاريخ الحادث ١٣٩٩/١١/١٠هـ

● جنوب مسجد سارة حي البديعة في فلة المدعو سعد عبد العزيز الشتري السبب ناتج عن غاز تاريخ الحادث ١٣٩٩/١١/١١هـ اسطوانة غاز.

● حلة العنوز بتاريخ ١٣٩٩/١١/١١هـ في مستودع ادوات منزلية للمدعو محمد صالح السيف سوف يقدر من قبل الخبير الفني السبب ادوات طبخ التماس كهرباء ـ.

● اسواق الكف الاخضر البطحاء في مؤسسة السديس لم تحدث خسائر مادية تاريخ الحادث ١٣٩٩/١١/١٠هـ يحتمل التماس كهرباء

● غرب المستشفى العسكري بتاريخ ١٣٩٩/١١/١٤هـ صندقتين سكنية للمدعو محمد موسى ـ السبب عقب سيجارة.

● بتاريخ ١٣٩٩/١١/١٢هـ مكان الحادث حي الملز نهاية شارع جرير في اخشاب عائدة للشركة السعودية للمقاولات. السبب يحتمل ناتج عن عقب سيجارة.

● بتاريخ ١٣٩٩/١١/١٣هـ مكان الحادث الملز شارع جرير حي الشعبة في سيارة مرسيدس للمدعو صالح سلطان السحيباني السبب يحتمل ان يكون التماس كهربائي.

● بتاريخ ١٣٩٩/١١/١٥هـ في منزل بحي العجلية للمدعو سعد عبد الرحمن ابو حميد السبب التماس كهربائي.

بسم الله الرحمن الرحيم

شركة كهرباء الرياض وضواحيها

اعلان هام

نظراً لتخلف الكثير من المشتركين عن تسديد فواتير استهلاك التيار الكهربائي .. فان الشركة تحثهم الى ضرورة الاسراع في تسديد المبالغ المستحقة عليهم ... حيث سيتم فصل التيار عن المتخلفين عن التسديد .. وذلك اعتباراً من يوم السبت ٩٩/١١/٢٢هـ

وبامكان المشتركين الذين فقدت منهم الفواتير مراجعة مكاتب الشركة (بشارع السويلم) للحصول على فواتير بدل فاقد لتسديدها علماً بان المكاتب المذكورة تعمل فترة مسائية .. من الساعة الثالثة الى الساعة السادسة

ادارة عامة

تغيب عن العمل

تعلن مؤسسة حداد بن مالك عن تغيب العاملين الآتية أسماؤهما:

١- رجب زكي أمين حامد (مصري الجنسية) رقم الجواز ٩٠٨٩

٢- السيد عبدالغني (مصري الجنسية) رقم الجواز ١٩٢٩٢٤

وقد منحا اجازة لمدة شهر ونصف ولم يعودا الى العمل حتى الآن .. لذا فالمؤسسة تحذر من التعامل معهما أو التستر عليهما

تحذير

تعلن مؤسسة الدخيل للتجارة والمقاولات بالمذنب بأن البناء/

عبدالمعين أحمد عبدالقادر

(مصري الجنسية) بموجب الجواز رقم ٩٠٦٣٨٨ - قد هرب من العمل منذ تاريخ ٩٩/١٠/١٠هـ ولم يعد حتى تاريخه.

والمؤسسة تحذر من التعامل معه أو تمكينه من أي عمل .. حيث ان جوازه موجود بالمؤسسة ومازال تحت كفالة المؤسسة ..

أسبوع المأكولات الدانمركية

إلى اللقاء في الأسواق المركزية التالية :

في ٢٢ / ٢٣ / ٢٤ ذو القعدة ١٣٩٩	سوبر ماركت التخيفي والجوهر	الملز
	سوبر ماركت السدحان	الملز
	سوبر ماركت البيت الاخضر	طريق المطار
	أسواق المدينة المركزية	العليا
٢٥ / ٢٦ / ٢٧ ذو القعدة ١٣٩٩	سوبر ماركت السهر	طريق المطار
	اسواق التموين العربي للاطعمة (سبلينس)	طريق المطار
	سوبر ماركت الدائرة	السليمانية
	سوبر ماركت الحايلي	السليمانية