سموه يضع حجر الأساس اليوم لمستشفى بيشة العام

٢٨٥ مليون ريال تكاليف المستشفى بسعة ٣٤٥ سريرا

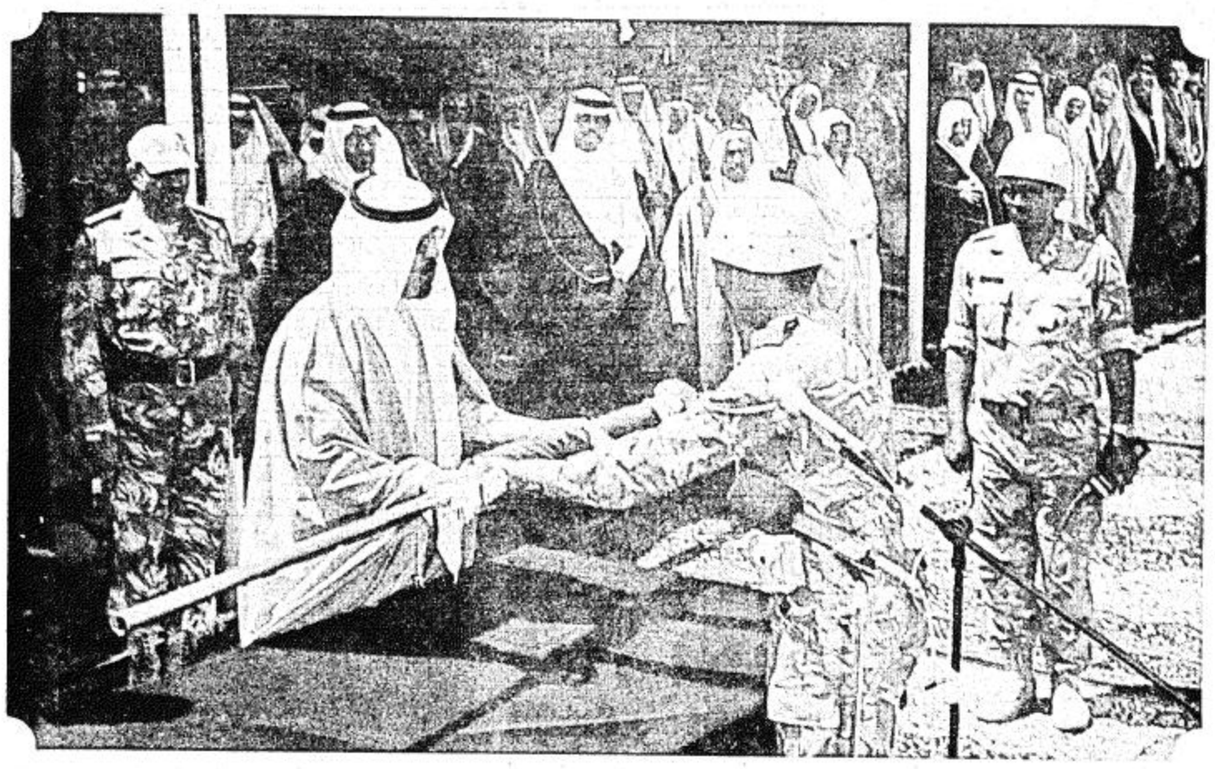

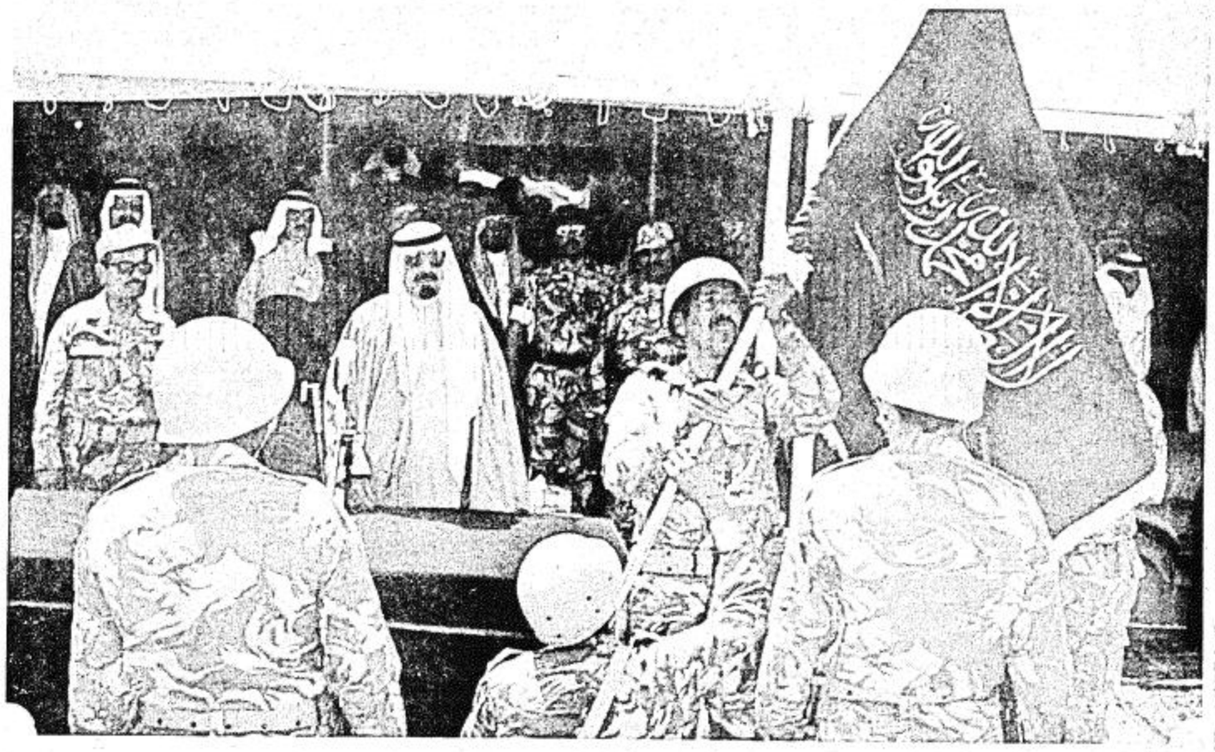

الامير عبد الله يشاهد التمرين التعبوي «العرين» ويزور مستشفى صقر الجزيرة

ويرعى حفل تخرج قيادة اللواء الالي الثاني

□□ بيشة ـ صالح الحمادي.

يتفضل صاحب السمو الملكي الامير عبد الله بن عبد العزيز ولي العهد ونائب رئيس مجلس الوزراء ورئيس الحرس الوطني بوضع حجر الاساس لمستشفى بيشه العام صباح اليوم الاربعاء وتبلغ تكاليف انشاء هذا المستشفى ٢٨٥ مليون ومائة الف ريال ويتسع لـ ٣٤٥ سرير ويضم مختلف التخصصات ومدة التنفيذ ٣٠ شهرا تبدأ من تاريخ استلام الموقع وقد صرح لـ (الجزيرة) مدير عام الشؤون الصحية بالمنطقة الجنوبية عبد الرحمن النويصير بأن تكرم صاحب السمو الملكي الامير عبد الله بن عبد العزيز ولي العهد بوضع حجر اساس مستشفى بيشه يعتبر حدثا تاريخيا في المنطقة.

واضاف النويصير بأن هذا المشروع الحيوي سيخدم مدينة بيشة والقرى التابعة لها ويعتبر هذا المستشفى احد الانجازات الحضارية والتنموية بمنطقة بيشه واكد النويصير بأن هذا المشروع يأتي امتدادا لاهتمام حكومتنا الرشيدة بالمواطنين في مختلف المجالات وخاصة في مجال الخدمات الطبية والصحية التي وصلت بالمنطقة الجنوبية الى مرحلة نعتز ونفخر بها ولله الحمد.

زيارة مستشفى صقر الجزيرة

وكان صاحب السمو الملكي الامير عبد الله بن عبد العزيز ولي العهد ونائب رئيس مجلس الوزراء ورئيس الحرس الوطني قد امضى يوم امس يوما حافلا حيث قام سموه في الصباح بزيارة مستشفى صقر الجزيرة الميداني بمنطقة التمرين التعبوي (العرين) يرافقه صاحب السمو الملكي الامير خالد الفيصل امير منطقة عسير ومعالي وزير الداخلية العراقي سعدون شاكر وصاحب السمو الملكي الامير متعب بن عبد الله بن عبد العزيز قائد كلية الملك خالد العسكرية وصاحب السمو الملكي الامير مشاري بن سعود وكيل الحرس الوطني في المنطقة الشرقية

والشيخ ناصر الشثري المستشار بالديوان الملكي وعدد من المسؤولين حيث تجول سموه والوفد المرافق له على اقسام المستشفى واطلع على مختلف خدماته واوضاعه.

سموه يرعى حفل تخرج قيادة اللواء الآلي

بعدها تفضل سموه برعاية حفل التخرج بقيادة اللواء الآلي الثاني وقد بدأ الحفل بالقرآن الكريم ثم كلمة الفريق اول محمد العمرو ورئيس الجهاز العسكري بالحرس الوطني ومدير التمرين (العرين) اعقبها قصيدة شعرية لاحد افراد اللواء ثم قصيدة شعرية للشاعر سالم محمد كعيان اعقبها قصيدة للشاعر سعد جزلان السعدي اعقبها كلمة المقدم متعب جوال العنزي قائد اللواء الثاني ثم تقدمت العربات حاملة العلم حيث قادها قائد لواء الملك عبد العزيز الالي لاستلام العلم من يد سمو ولي العهد ايذانا بمباشرة اللواء لمهامه الرسمية ثم تقدمت قيادة لواء الملك عبد العزيز بالاستعراض امام سمو ولي العهد.

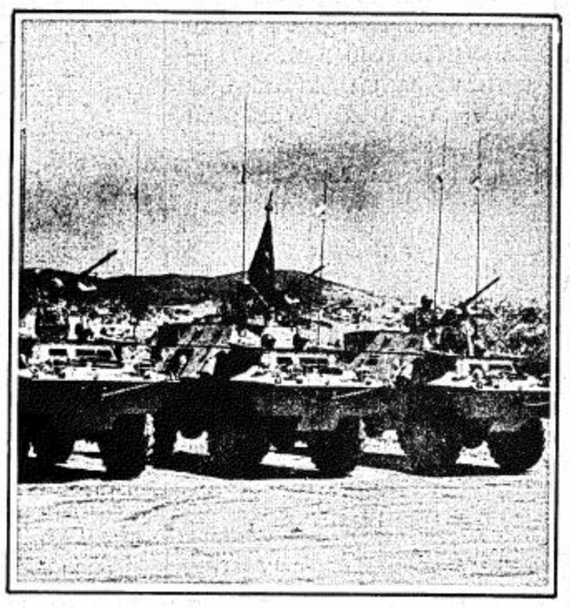

استقبال المشايخ والاعيان

وفي الساعة الثانية عشرة ظهرا استقبل صاحب السمو الملكي الامير عبد الله بن عبد العزيز ولي العهد ونائب رئيس مجلس الوزراء ورئيس الحرس الوطني مشايخ واعيان قبائل عسير وقحطان وشهران وبني عمر وبلقرن وبالحارث وخثعم وجموعا غفيرة من المواطنين جاءوا للسلام على سموه.

هدية لسمو الامير عبد الله

كما قدم الفنان التشكيلي عبد الله شاهر عسيري لوحة تشكيلية لسموه عبارة عن منظر لاحد الاماكن السياحية بمنطقة عسير يتخللها صورة لسموه الكريم وذلك تعبيرا رمزيا من الفنان التشكيلي لما يحملونه لسموه الكريم من حب وتقدير.

مشاهدة الرماية الحية

وفي الساعة الخامسة والنصف انتقل سموه الى المنطقة الرئيسية في ارض التمرين حيث شاهد سموه والوفد المرافق له الرماية الحية بالذخيرة وبعدها تشرف القادة المشاركون بالتمرين بالسلام عليه.

تصوير: عبدالباقي محمد

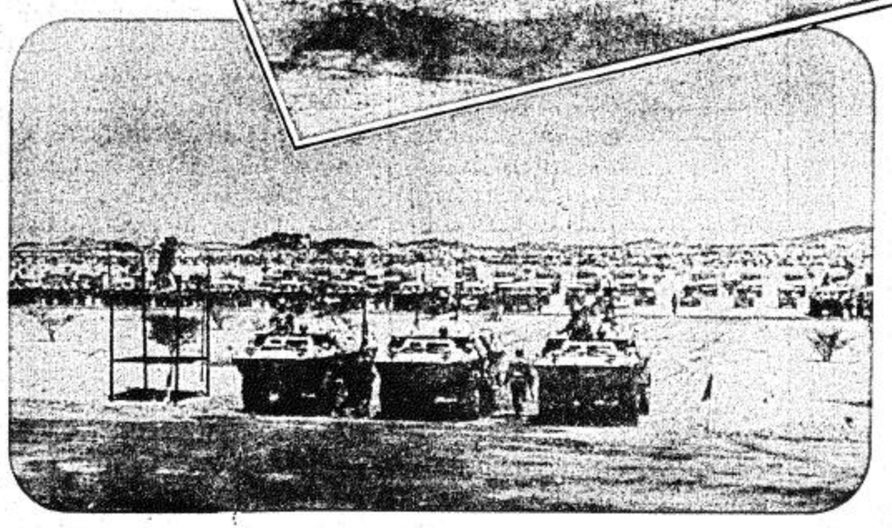

بعد زيارة سمو الامير عبد الله بن عبد العزيز لمستشفى صقر الجزيرة الميداني الاول بمنطقة التمرين (العرين) تحدث للجزيرة مساعد مدير عام الخدمات الطبية للشؤون الفنية والادارية لمستشفى صقر الجزيرة وقائد المستشفى الدكتور عبد الرحمن منصور الشقحاء فقال ان مستشفى صقر الجزيرة الميداني يتكون من ١٩ عربة متنقلة ويضم مختلف التخصصات ويوجد به قسم للاشعة وقسم للاسعافات وقسم للانف والاذن والحنجرة وقسم العيون مع قسم العمليات والجراحة والعظام وقسم التنويم ويتسع ٦٠ سريرا وعيادات خارجية وقسم العناية المركزة وقسم خاص بالامراض المعدية خارج المستشفى (العزل).

واوضح الدكتور الشقحاء بان نسبة الاطباء السعوديين العاملين في المستشفى ٩٥٪ ونسبة السعوديين العاملين بالصيدلية والتمريض والتخصصات وصل ١٠٠٪ ولله الحمد واضاف الشقحاء بأن المستشفى يقدم خدمات في اماكن مختلفة ويسهل تنقله لاماكن الحاجة وحسب الضرورة.

ولي العهد يختتم زيارته لبيشة اليوم
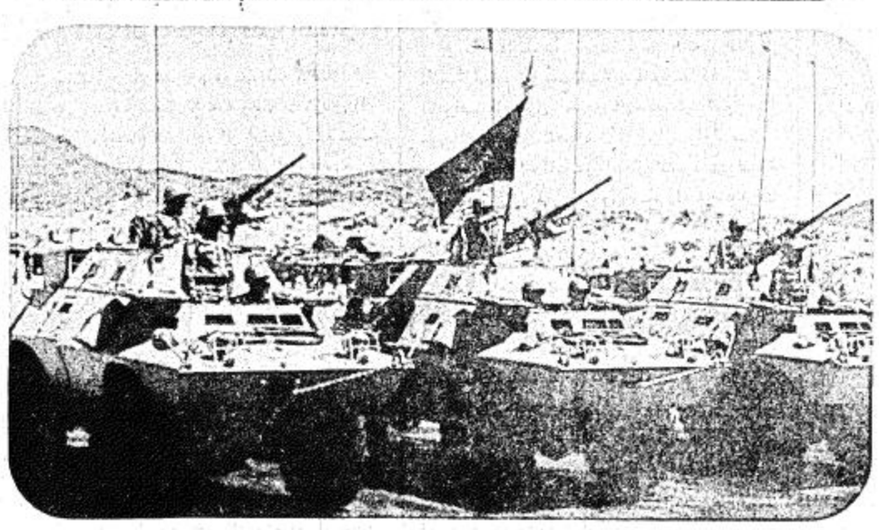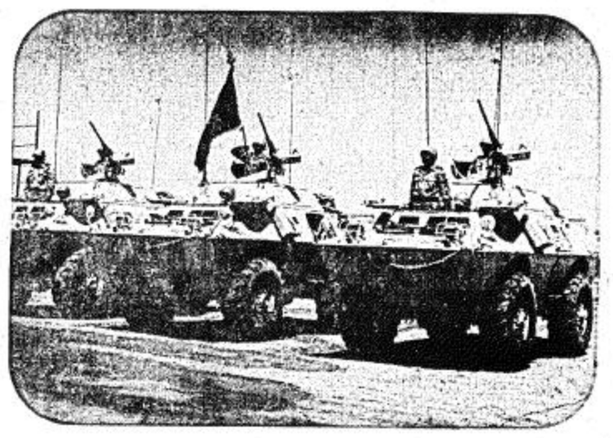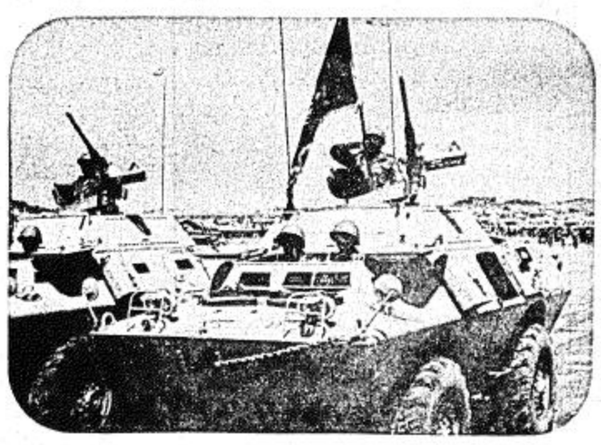
هذا وسوف يختتم صاحب السمو الملكي الامير عبد الله بن عبد العزيز ولي العهد ونائب رئيس مجلس الوزراء ورئيس الحرس الوطني اليوم زيارته لمنطقة بيشة وسوف يكون في وداعه بمطار بيشه صاحب السمو الملكي الامير خالد الفيصل امير منطقة عسير وصاحب السمو الملكي الامير فيصل بن بندر بن عبد العزيز نائب امير منطقة عسير وامير بيشة حسين آل زلفة ومشايخ واعيان منطقة بيشة وكبار المسؤولين من مدنيين وعسكريين بمنطقة عسير.