اطلب لدى الشراء .. علبة مسحوق الغسيل إريال مجاناً
غسالات
هيتاشي HITACHI
حوضين كبيرين للغسيل والتنشيف .
جهاز ضد الرغوة .
تجفيف مناسب بعد الغسيل .
خطين ١١٠ / ٢٢٠ ، ٥٠ / ٦٠ سيكل .
ألوان جذابة .
الوكلاء الوحيدون في المملكة :
شركة حمد العبدالله العيسى وأولاده
الرياض (الخط الساخن) ٤٠٢٧٦٨٤ جدة ٦٥١٢٤٨٤ الدمام ٨٤٢٥٦٤٠

الجزيرة

١ ريال

٢٨ صفحة

صحيفة يومية تصدر عن مؤسسة الجزيرة للصحافة والطباعة والنشر

مؤسسة اليمامة الزراعية
حراثات
مكائن
مضخات
ملحقات زراعية
FENDT
فنت
• أجهزة ري
• حفر آبار
• مشاريع دواجن
الرياض: ت ٤٩٥٣٤٧٧ بريده: ت ٣٢٣١٧٢٨ أبها: ت ٢٢٤٧٠٤١

بسم الله الرحمن الرحيم ـ السنة العشرون ـ العدد ٣٧٤٠ الخميس ١ ربيع الاول ١٤٠٣ هـ ـ الموافق ١٦ ديسمبر ١٩٨٢م

AL - JAZEERAH DAILY NEWSPAPER — No. 3740 / year 20th / 16 — 12 — 1982

بناء على توجيهات جلالة الملك... الأمير عبد الله يأمر بمساعدة الجمهورية العربية اليمنية بمائة مليون ريال

أكثر من ٢٠٠٠ ضحايا الزلزال حتى الآن.. و١٢٠٠ مصاب

الأمير سلطان: ٣٦ طائرة عسكرية نقلت المؤن والمساعدات للمنكوبين

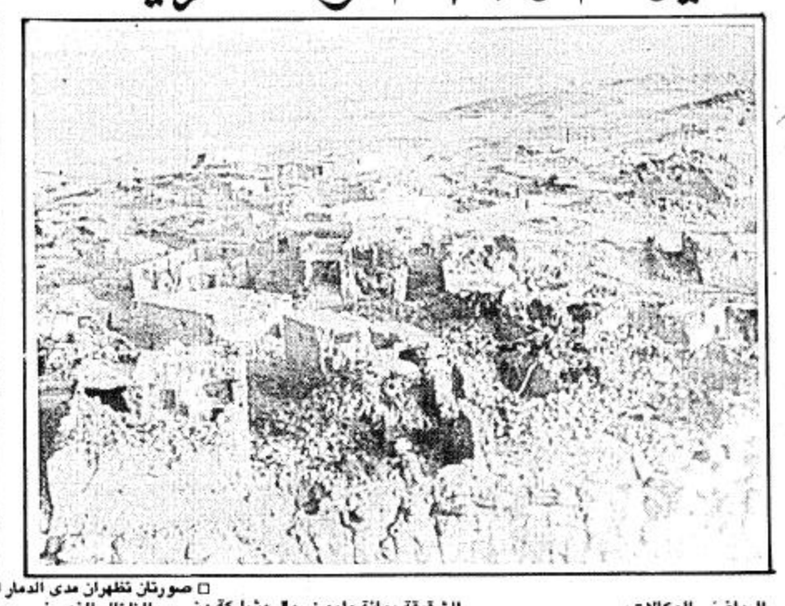

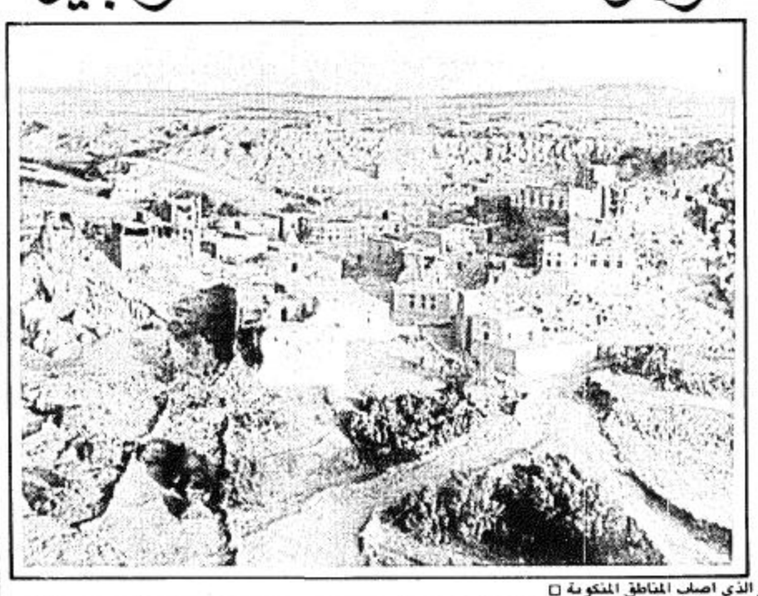

□ صورتان تظهران مدى الدمار الذي اصاب المناطق المنكوبة □

الرياض ـ الوكالات:

بناء على توجيهات جلالة الملك فهد ابن عبد العزيز المعظم اصدر صاحب السمو الملكي الأمير عبد الله بن عبد العزيز نائب جلالة الملك اليوم امره بمساعدة الجمهورية العربية اليمنية الشقيقة بمائة مليون ريال مشاركة من المملكة في تخفيف الآلام والاوجاع التي تعرض لها الشعب اليمني الشقيق من جراء ما اصاب بعض مناطق الجمهورية العربية اليمنية وسكانها من اضرار في الأرواح والاموال نتيجة الزلزال الذي ضرب بعض مناطق الجمهورية العربية اليمنية يوم الاثنين الماضي جاء ذلك في بيان اصدره الديوان الملكي.. وفيما يلي نصه:

لقد تأثرت المملكة العربية السعودية حكومة وشعبا تأثرا بالغا من جراء ما اصاب بعض مناطق الجمهورية العربية اليمنية الشقيقة وسكانها من اضرار في الارواح والأموال وما زالوا حتى الآن يتعايشون يوميا مع الاحداث التي تتكشف عنها وتضيف اليها الجديد من الآلام والاوجاع وبتوجيهات من جلالة الملك فهد بن عبد العزيز آل سعود المعظم اصدر صاحب السمو الملكي الأمير عبد الله بن عبد العزيز آل سعود نائب جلالته امره بمساعدة الجمهورية العربية اليمنية الشقيقة بمائة مليون ريال تجسيدا للعواطف الصادقة والاحاسيس المخلصة التي يكنها الشعب السعودي لأشقائهم اليمنيين وتأكيدا لوشائج الاخوة والقربى ومشاركة في تخفيف الامهم واوجاعهم ودعوات مخلصة بان

البقية ص ٢٦

نائب جلالة الملك يتسلم ثلاث رسائل من رؤساء السنغال وساحل العاج والجابون

الرياض ـ و ا س:

استقبل صاحب السمو الملكي الأمير عبد الله بن عبد العزيز نائب جلالة الملك في الساعة الثانية عشرة والنصف من بعد ظهر امس مستشار الرئيس السنغالي السيد جيلي امباي الذي سلم لسموه ثلاث رسائل من رؤساء السنغال وساحل العاج والجابون تتعلق بالعلاقات الثنائية بين المملكة وكل من هذه الدول الثلاث بالاضافة الى القضايا ذات الاهتمام المشترك.

وقد حضر المقابلة صاحب السمو الملكي الأمير سلطان بن عبد العزيز النائب الثاني لرئيس مجلس الوزراء ووزير الدفاع والطيران والسفير السنغالي لدى المملكة مصطفى سيسي وكان المسئول السنغالي قد وصل الرياض الليلة الماضية في زيارة قصيرة للمملكة.

في ختام اجتماعاتهم في الدار البيضاء..

إنتخاب الأمير نايف رئيساً شرفياً لمجلس وزراء الداخلية العرب

الدار البيضاء ـ و ا س:

اختتم مجلس وزراء الداخلية العرب جلساته بقصر الولاية بالدار البيضاء بعض ظهر امس برئاسة معالي وزير الداخلية المغربي ادريس البصري.

وقد حضر الجلسة وزراء الداخلية العرب المشاركون في اجتماعات الدورة الاولى ويراس الوفد السعودي الى الدورة صاحب السمو الملكي الأمير نائف بن عبد العزيز وزير الداخلية.

وقد اعلن البيان الختامي لهذه الدورة عزم مجلس وزراء الداخلية العرب على وضع استراتيجية عربية امنية تقوم على اساس خصوصية العمل الامني وتتكامل مع الاستراتيجية الكلية للعمل العربي المشترك.

واعرب المجلس عن تقديره واكباره للمملكة العربية السعودية لما قامت به من رعاية ودعم للمركز العربي للدراسات الامنية والتدريب ولصاحب السمو الملكي الأمير نايف بن عبد العزيز وزير الداخلية ورئيس مجلس ادارة المركز لاهتمامه الشخصي والمستمر لتمكين المركز من ممارسة مهامه وتوفير الاسباب الضرورية لانجاح وتادية رسالته العربية.

وطالب المجلس بضرورة تنفيذ القرارات التي اتخذها المؤتمر الثالث لوزراء الداخلية العرب وخاصة فيما

البقية ص ٢٦

مصادر مطلعة في الرباط .. لـ "الجزيرة":

اللجنة السباعية العربية تزور العاصمة البريطانية في الثاني من يناير القادم

الدار البيضاء ـ مراسل الجزيرة..

ذكرت مصادر مطلعة «للجزيرة» ان زيارة اللجنة السباعية برئاسة العاهل المغربي لبريطانيا ستتم خلال الثاني من شهر يناير القادم..

هذا وذكرت مصادر بريطانية مطلعة ان دبلوماسيين يحاولون الترتيب للزيارة التي سيقوم بها وفد من الجامعة العربية لشرح مقترحات عربية لاحلال السلام في الشرق الاوسط بعد الغاء زيارة سابقة..

وتاتي المحاولة الجديدة في اعقاب محادثات جرت في لندن بين الدكتور مانع سعيد العتيبة وزير النفط بالامارات العربية المتحدة والسيد دوجلاس هيرد نائب وزير الخارجية البريطاني..

وذكر بيان صدر نيابة عن الدكتور العتيبه بعد الاجتماع الذي عقد يوم الثلاثاء ان الامارات العربية المتحدة تنتظر الان ان تتبنى الحكومة البريطانية موقفا عادلا يعكس تفهما حقيقيا للمهمة التي يقوم بها الوفد وكل اعضائه السبعة المقترحين..

وقالت مصادر مطلعة ان الخلافات نشأت بسبب مستوى الاعتراف الرسمي الذي ينبغي على الوزراء البريطانيين ان يمنحوه لممثل منظمة التحرير الفلسطينية في الوفد.

وبعد اجتماع يوم الثلاثاء قال مسؤولون بريطانيون ان هناك جوا افضل كثيرا يمكن من القيام بمحاولة جديدة لترتيب زيارة ربما في شباط «فبراير»..

بريطانيا تلمح لزيارة بيم للمملكة

لندن راغبة في الاعتذار بكرامة!

لندن/ مكتب الجزيرة ـ من نورمن كارهام.. المحرر الدبلوماسي «للصنداي تلغراف» [خاص بالجزيرة]

من المتوقع ان يقوم السيد فرانسيس بيم وزير الخارجية البريطاني بزيارة المملكة خلال الستة اشهر الاولى من العام القادم لاجراء محادثات هدفها التاكيد على الاعجاب في اروقة السلطة البريطانية الذي تحظى به جهود الملك فهد لاحلال السلام في الشرق الاوسط..

وكان السيد بيم قد تلقى دعوة لزيارة جدة خلال رحلاته الى سوريا، والأردن، ومصر التي اتاحت له فرصة دراسة العقبات التي تواجه حل المشكلة الفلسطينية على الطبيعة.

ومنذ تلك الفترة يقوم بيم بتعديل استراتيجية وزارة الخارجية حيث يؤكد مستشاروه على ضرورة قيامه بزيارة المملكة، ومنطقة الخليج في اقرب وقت لاجل اضافة العناصر الرئيسية التي تنقص دراسته للأماني والمقترحات العربية.

ففي عيون المسؤولين البريطانيين ادت الستة اشهر الاولى من تولي الملك فهد كرسي العرش الى تقوية وتعزيز اسهاماته الثابتة دوما وابدا في المجهودات السلمية منذ وضعه مشروع الفهد في عهد المرحوم الملك خالد..

ففي نظر المسؤولين البريطانيين يمكن دمج المسودة المطروحة لانشاء دولة فلسطينية كما جرى تعديلها والموافقة عليها في مؤتمر القمة العربي في فاس هذا العام بنجاح فائق مع مقترحات الرئيس ريجن لانشاء وطن قومي فلسطيني في الضفة الغربية.

فهذا المزيج الذي تدعمه بريطانيا قد يتمخض عن تشكيل ادارة فلسطينية في الضفة الغربية وقطاع غزه كجزء من اتحاد فدرالي مع الاردن. وقد يصبح القسم الشرقي من مدينة القدس عاصمة فلسطينية

البقية ص ٢٦

مجلس محافظي الصندوق الدولي للتنمية الزراعية يختتم اجتماعاته أمس

روما ـ محمد الوعيل:

اختتم مجلس محافظي الصندوق الدولي للتنمية الزراعية دورته مساء امس وقد القى الاستاذ عبد المحسن السديري رئيس مجلس محافظي الصندوق كلمة شكر فيها الوفود المشاركة في المؤتمر وحث دول العالم على المساهمة في دعم مشاريع الصندوق واشار السيد السديري في خطابه الى تقدير مجلس المحافظين للدعم الكبير الذي يلاقيه الصندوق من المملكة العربية السعودية والتزامها الدائم بدفع جميع التزاماتها وقال السديري «للجزيرة» ان المملكة تعتبر في مقدمة الدول التي تساهم الى حد كبير في التنمية الزراعية ليس في المملكة فحسب بل في جميع الدول النامية. وقال انني على اتصال دائم بالمسئولين في المملكة واجد منهم كل دعم وحرص وذلك انطلاقا من توجيهات جلالة الملك المعظم.

طائرات هليكوبتر امريكية للعراق

اعلنت شركة هيوز هليكوبترز بيع عدد من طائرات الهليكوبتر الى العراق مقابل ٢٥ مليون دولار.

وقال البيان ان وزارة التجارة الامريكية وافقت على الصفقة. وذكر البيان ان الطائرات ستستخدم في التدريب الجوي والنقل واغراض زراعية.

وقال البيان ان شحنات الطائرات بدات وستكتمل في اوائل العام القادم.

بعون الله تعالى
يعلن.. محل عوض المرعي التجاري بالمدينة المنورة
عن بيع المربعات الموضحة على شارع ٤٠ من الجهتين ومساحات هذه المربعات تتراوح من ٤٣٠م إلى ٤٥٠م والبيع كل أربع مربعات سويا لأنها بصك واحد وقابلة للافراز لمن أراد ذلك وتسدد القيمة كاملة عند البيع والإفراغ فورا.
والموقع بالحارة الشرقية يبعد عن الحرم النبوي ٤ كم.
الخدمات التي بالمربعات موضحة بالمخطط.
الحراج بمشيئة الله يومي الخميس والجمعة ١٤٠٣/٣/٨ بعد صلاة العصر
بجوار مخطط الدخل المحدود والاسكان من الجهة الشرقية.

الاتصال بمحل عوض بن مرعي :
تليفون : ٨٣٦٢٦٠٤ - ٨٣٧٢٢٥٨
مكتب معيض المخلفي : ٨٣٨٣٢٧٨
مكتب سعيد عبيد الرويثي : ٨٣٨٤٣٧٠ - ٨٣٦٥٣٤٢
لمزيد من المعلومات

شمسان الجوهر ؟؟

مايتاج
غسالة أوتوماتيك ومجفف
هدية المرأة العصرية
متوفرة بألوان عديدة - وتيار ١١٠ و ٢٢٠
قطع غيار .. صيانة
شركة عثمان الدولية
عثمان عبدالعزيز صقر وشركاه
جدة ت ٦٣١٠٢٩٩ الدمام ت ٨٠٧٦٢٠٥ الرياض ت ٤٠١١٠٨٦
MAYTAG
FABRIC-MATIC DELUXE AUTOMATIC WASHER

الأسمنت هو ما نعمل من أجله
صناعة وطنية
لمشاريعك السعودية
الأسمنت السعودي البحريني SBC
يرجى الاتصال
بإدارة التسويق
للحصول على كافة
احتياجاتك من الأسمنت
شركة الأسمنت السعودي البحريني
الدمام ـ ص.ب ٢٤٦٤ ـ تليفون ٨٣٤٤٥٠٠
تلكس ٦٠١٧٧٧ إس جي

أنا أريد !
ماذا تريد !
أشاهد مفخرة الرياض وأكبر محلات العطور
و مستحضرات التجميل في العالم
GAZZAZ قزاز
شارع الستين بالرياض
لحامل هذا العدد خصم خاص