مؤسسة اليمامة الزراعية
حراثات
مكائن
مضخات
ملحقات زراعية
FENDT
فنت
• صيانة
• قطع غيار
• حفر آبار
• مشاريع دواجن
الرياض: ت ٤٩٥٣٤٧٧ بريدة: ت ٣٢٣١٧٢٨ أبها: ت ٢٢٤٧٠٤١

الجزيرة

٣٢ صفحة

١ ريال

صحيفة يومية تصدر عن مؤسسة الجزيرة للصحافة والطباعة والنشر

اطلب لدى الشراء .. علبة مسحوق الغسيل إريال مجاناً
غسالات
هيتاشي HITACHI
حوضين كبيرين للغسيل والتنشيف .
جهاز ضد الرغوة .
تجفيف مناسب بعد الغسيل .
خطين ١١٠ / ٢٢٠ ، ٥٠ / ٦٠ سيكل .
ألوان جذابة .
الوكلاء الوحيدون في المملكة :
شركة حمد العبدالله العيسى وأولاده
الرياض (الخط الساخن) ٤٠٢٧٦٨٤ جدة ٦٥١٢٤٨٤ الدمام ٨٤٢٥٦٤٠

بسم الله الرحمن الرحيم ـ السنة العشرون ـ العدد ٣٨٢٦ السبت ٢٧ جمادى الاولى ١٤٠٣هـ الموافق ١٢ مارس ١٩٨٣ م

AL — JAZEERAH DAILY NEWSPAPER — No. 3826 / YEAR 20th / 12 — 3 — 1983

قمة نيودلهي تختتم .. والقمة القادمة في بغداد

تبني مشروع السلام العربي.. والمطالبة بمحاكمة مجرمي الحرب الإسرائيليين دوليًا.. وتوجيه نداء لوقف حرب الخليج

نيودلهي: من موفدي الجزيرة: عثمان العمير ولطفي شلش

في ساعة متاخرة من مساء امس اختتمت القمة السابعة لدول عدم الانحياز اعمالها، وسوف تعلن السيدة انديرا غاندي قرارات القمة في مؤتمر صحفي تعقده لهذا الغرض مساء اليوم.

وستكون اهم تلك القرارات كالاتي:

□ الشرق الاوسط ـ تبني مشروع السلام العربي الذي ينص بصفة خاصة على انشاء دولة فلسطينية مستقلة في اطار تسوية شاملة في الشرق الاوسط.

□ مطالبة المجتمع الدولي بتشكيل محكمة لجرائم الحرب التي ارتكبتها اسرائيل ضد الفلسطينيين منذ ١٩٤٨.

□ ادانة التحالف الاستراتيجي بين الولايات المتحدة واسرائيل.

□ المطالبة بانسحاب القوات الاسرائيلية من لبنان يليه انسحاب القوات غير اللبنانية.

□ افغانستان ـ طلب المؤتمر انسحاب القوات الاجنبية ودون ان يذكر الاتحاد السوفيتي بالاسم واحترام استقلال وسيادة ووحدة اراضي افغانستان.

□ كمبوديا ـ دعا المؤتمر الى حل سياسي شامل ينص على انسحاب جميع القوات الاجنبية.

□ نزع السلاح ـ طلب المؤتمر حظر استخدام الاسلحة النووية او التهديد باستخدامها من جانب جميع الدول التي تمتلك اسلحة ذرية.. واكد تاييده للحملة العالمية لنزع السلاح والتي تشن في اطار الامم المتحدة.

□ ناميبيا ـ تعهد المؤتمر بتقديم مساعدات متعددة الاشكال سياسية وعسكرية ومالية لمنظمة (سوابو) حتى تتاح لها فرصة تصعيد النضال خاصة المسلح منه وذلك لضمان تحرير جميع اراضي ناميبيا.

واعرب المؤتمر عن قلقه الشديد ازاء عجز مجموعة الاتصال الغربية عن الفصل بين مسالتي استقلال ناميبيا وانسحاب القوات الكوبية من انجولا.

□ امريكا الوسطى ـ اعلن المؤتمر عن اعتراضه على اي تدخل اجنبي كما ادان (الامبريالية) وطلب من الولايات المتحدة اتخاذ موقف بناء بهدف اقرار السلام وبدء الحوار في المنطقة.

□ جنوب افريقيا ـ امريكا اللاتينية ـ اعرب المؤتمر عن قلقه الشديد ازاء الانباء التي افادت بتشكيل منظمة لحلف جنوب الاطلنطي تضم عددا كبيرا من دول امريكا اللاتينية وجنوب افريقيا وادان بشدة نظام الحكم العنصري في بريتوريا.

□ الصحراء الغربية ـ طلب المؤتمر من الاطراف المتنازعة المبادرة باجراء مفاوضات تحت رعاية لجنة التنفيذ التابعة لمنظمة الوحدة الافريقية بهدف التوصل الى حل عادل ودائم للنزاع.

□ المحيط الهندي ـ اعرب المؤتمر عن قلقه تجاه الوجود االعسكري المتزايد للقوتين الاعظم وخاصة توسيع القواعد الموجودة ودعا الولايات المتحدة والاتحاد السوفيتي الى اجراء مفاوضات من اجل الحد من هذا الوجود العسكري بل وازالته في منطقة المحيط التي يامل المؤتمر في تحويلها الى (منطقة تلا.)

واعرب المؤتمر عن تاييده لجزر موريشيوس التي تطالب بارخبيل شاجوس حيث توجد قاعدة دييجو جارسيا الامريكية.. واكد مرة اخرى ان جزر مايوت التي لا تزال تحت الاحتلال الفرنسي تعد جزءا لا يتجزا من جمهورية القمر.. كما طالب فرنسا بالبدء في مفاوضات مع مدغشقر لتسوية مسالة جزر المالاجاش.

هذا وقد اسفرت المناقشات داخل اللجنة السياسية لمؤتمر القمة السابع لحركة دول عدم الانحياز عن حصول العراق على اغلبية ساحقة تؤيد عقد

[البقية على ص ٣٠]

ولي العهد يحضر اليوم المراحل النهائية لتمرين الحرس الوطني

□ الأمير عبدالله □

يغادر صباح اليوم صاحب السمو الملكي الامير عبدالله بن عبد العزيز ولي العهد ونائب رئيس مجلس الوزراء ورئيس الحرس الوطني الى خارج مدينة الرياض لحضور المراحل النهائية للتمرين التعبوي المسمى باليمامة والذي سيستمر اليوم وغدا والذي تجريه وحدات الحرس الوطني المتطورة.. وبعض الوحدات المقاتلة الاخرى ـ بالذخيرة كما يشرف سمو الامير عبدالله بن عبد العزيز حفل تخريج فرقة الاسلحة الخامسة المشتركة وفرقة الامداد والتموين الثانية بعد اجتياز الاختبارات النهائية التي ستجري اثناء التمرين.. وسيسلم سموه اعلام الفرقتين لقادتهما في الميدان..

هذا ومن جهة اخرى اكد صاحب السمو الملكي الامير بدر بن عبد العزيز نائب رئيس الحرس الوطني ان

[البقية على ص ٣٠]

بوستة يؤكد لـ"الجزيرة":

إتفاق المغرب والجزائر على تسوية مشكلة الصحراء الغربيّة

نيودلهي ـ من بعثة الجزيرة..

صرح السيد محمد بوستة وزير خارجية المغرب لـ«الجزيرة»، من نيودلهي بمناسبة المناقشات التي جرت في اجتماع دول حركة عدم الانحياز بشان مشكلة الصحراء الغربية بان اللجنة السياسية للقمة قد احالت الموضوع الى منظمة الوحدة الافريقية للتصرف فيه على اساس القرارات الصادرة من هذه المنظمة الاقليمية في هذا الصدد واشار بان التقارب بين المغرب والجزائر الذي بدا باجتماع الملك الحسن الثاني بالرئيس الجزائري الشاذلي بن جديد قد ساعد على ذلك وقد دعم هذا التقارب لقاء الرئيس الشاذلي بن جديد بولي عهد المغرب في اطار اجتماع القمة وقال بان البلدين متفقان على تسوية المشكلة الصحراوية، تسوية نهائية وان الامر قد يتطلب ايضا تسوية مسالة الحدود بين المغرب والجزائر تسوية نهائية.. وتوقيع اتفاق في هذا الصدد يؤدي الى اجراء الاستفتاء في الصحراء الغربية وتسوية المشكلة برمتها واضاف وزير خارجية المغرب بان خطوات اعادة الامور الى طبيعتها بين المغرب والجزائر قد بدات بتسيير خط جوي بين البلدين والتعاون في المجالات المختلفة.. وسوف يؤدي ذلك الى اعادة العلاقات الدبلوماسية بين البلدين..

واشار السيد محمد بوستة الى جهود الملك فهد المثمرة التي تتوجت بلقاء الملك الحسن مع الرئيس الشاذلي بن جديد.

المفاوضات اللبنانية - الإسرائيلية دخلت مرحلة جديدة

هل يلتقي سالم بشامير؟

بيروت ـ الوكالات ـ

تحظى الزيارة التي يقوم بها وزير خارجية لبنان ايلي سالم لواشنطن باهتمام ومتابعة الاوساط السياسية اللبنانية والعربية، وترى تلك الاوساط ان توقيت الزيارة وفي هذا الوقت بالذات ومشاركة وزير الخارجية الامريكية بنفسه في عملية التفاوض الصعبة.. قد اعطى بعدا كبيرا لهذه الزيارة.

وعلى الرغم من انه لم تتضح بعد ابعاد المشاركة الامريكية او مدى الثقل الذي ستلقي به الادارة الامريكية في المفاوضات.. الا انه من الواضح ان دعوة واشنطن لوزير الخارجية الاسرائيلي ثم لوزير الخارجية اللبناني تكفي للدلالة على ان عملية التفاوض قد دخلت بالفعل مرحلة جديدة.

[البقية على ص ٣٠]

لجنة رباعية لتقريب وجهات النظر حول حصص الإنتاج

وزراء بترول الأوبك يمددون اجتماعاتهم إلى ظهر اليوم.. سعيًا وراء اتفاق جديد للأسعار

لندن ـ مكتب الجزيرة ـ الوكالات.

في الوقت الذي تحاول فيه لجنة رباعية شكلها وزراء بترول الاوبك مكونة من الامارات العربية، وفنزويلا، والكويت، والجزائر، بحث امكانية تقريب وجهات النظر للوصول الى اتفاق حول حصص الانتاج لدول المنظمة في هذا لاتزال المباحثات غير الرسمية بين وزراء البترول مستمرة منذ صباح امس تمهيدا لعقد اجتماع شامل من المقرر ان يتم في الساعة الثانية عشرة ظهرا بعد فشل الوزراء في التوصل الى اتفاق في اجتماعهم مساء امس.

وعلى صعيد اخر كان وزير النفط الكويتي الشيخ علي الخليفه الصباح قد اعلن ان الوزراء قد حققوا تقدما كبيرا في المباحثات غير الرسمية التي جرت فيها بينهم وانهم قد يستانفون اعمالهم بتذليل العقبات التي مازالت تعترض طريق التوصل الى الاتفاق المطلوب حول الاسعار وحصص الانتاج.

وفي حين اعلنت مصادر الاوبيك دون خوض في التفصيل انه تم التوصل الى تفاهم عام حول الاسعار وان المناقشات تدور الان حول حصص الانتاج وصرحت مصادر المنظمة بان هناك تفاؤلا حذرا ازاء انتهاء اجتماع الاوبك امس.

هذا ويبذل الوزراء جهودا مكثفة

[البقية على ص ٣٠]

وليد الخالدي ممثلا لمنظمة التحرير الفلسطينية في وفد اللجنة السباعية العربية الى لندن

الشارقة ـ واخ ـ

قررت منظمة التحرير الفلسطينية مشاركة الدكتور وليد الخالدي عضو المجلس الوطني الفلسطيني في اللجنة السباعية الذي سيزور بريطانيا قريبا..

ومن ناحية اخرى ذكر مسئول فلسطيني ان منظمة التحرير الفلسطينية ترغب في ان تتم زيارة وفد اللجنة السباعية العربية الى لندن باسرع وقت ممكن..

وقال المسئول في اتصال هاتفي اجراه معه مراسل وكالة الانباء القطرية في لندن ان منظمة التحرير الفلسطينية قبلت بحل وسط للخلاف حول تمثيل المنظمة في الوفد كي يتسنى للجنة السباعية المنبثقة عن قمة فاس العربية عقد اجتماع لها لوضع الخطوط العريضة للتحرك في المرحلة المقبلة..

وقال المسئول الفلسطيني ان بريطانيا كانت قد قدمت اقتراحا رحبت

[البقية على ص ٣٠]

للبيع بتبوك : خلاطة أزفلت وخلاطة أسمنت وكسارة مع معداتها بسعر مغري
الاتصال على الهاتف ٠٤/٤٢٢١٢٨٠ من الساعة ٨-١٢ صباحاً ومن ٤-٨ مساءً - ابراهيم / تبوك

المطوب الرملي الجيري
البديل الأفضل للحجر
الشركة السعودية للمطوب الرملي الجيري
الرياض : ٤٠٣٤٤٠٠ • ٤٠٥٩٩١٢ • ٤٠١٠٥٥٧ • ٤٩٨١٨١٦
جدة : ٦٥٣٠٠٥٤ • ٦٣٦١١٢٨ • ٦٢٧٣٣٦٥

بعون الله وبموافقة وزارة الصحة .
يتم اليوم السبت ١٤٠٣/٥/٢٧ هـ
افتتاح عيادة الدكتور سعيد محمد الحسيني
أخصائي أمراض النساء والتوليد
بمدينة الرياض / شارع الخزان / عمارة العطاس / شقة ٦
مواعيد العيادة ٩ - ١٢ صباحاً ٥ - ٩ مساء
ت: ٤٠٢٥٥٨٥

لا تدع الفرصة تفوتك
يعلن
مكتب الحماد للعقار بالأحساء
عن فتح باب المساهمة في أرض
السلمانية الجنوبية بالإحساء والمجاورة
لمستشفى الملك فهد بالهفوف ، وعلى شارع الرياض السريع وعرضه ثمانون مترا - مدخل الاحساء حاليًا ..
ومن مميزاتها :
أولاً : الأرض مخططة ومعتمدة برقم ١٨٠/٤
ثانياً : شوارعها مسفلتة . ثالثاً : مجاورة للسكن .
رابعاً : الماء والكهرباء متوفر بها . خامساً : تقع على الطريق المؤدي إلى مطار الاحساء الجديد . سادساً : قيمة السهم خمسة آلاف ريال . سابعاً : الحراج بعد ستة شهور .
ولمزيد من الاستفسارات يرجى الاتصال بالهاتف رقم ٥٨٢٦١٤٤ / أو ٥٨٢٦٧٠١ - الاحساء
مع تحيات : مكتب الحماد للعقار
الإحساء - الهفوف

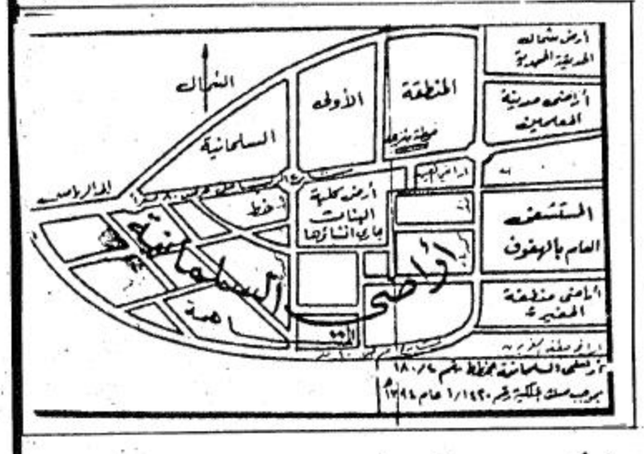

شركة أسمنت ينبع
إعلان دعوة
شركة أسمنت ينبع
ينبع ص.ب ٤٦٧ ت ٢٣٣
جدة : ص ب ٥٢٣٠ ت ٢١٣٦٧
رأس المال الأساسي ٧٠٠,٠٠٠,٠٠٠ مليون ريال
رأس المال المدفوع ٥٢٥,٠٠٠,٠٠٠ مليون ريال
« دعوة الجمعية العامة العادية الثانية »
« عن أعمال الشركة لعام ١٤٠٢هـ »
يتشرف مجلس الإدارة بدعوة حضرات السادة المساهمين لحضور الجمعية العامة العادية الثانية لشركة أسمنت ينبع بعد صلاة المغرب مباشرة من يوم الأحد ٦ جمادى الثانية عام ١٤٠٣هـ الموافق ٢٠ مارس ١٩٨٣م بفندق قصر الكندرة بجدة للنظر في جدول الأعمال الآتي :
أولاً : الموافقة على تقرير مجلس الإدارة .
ثانياً : الموافقة على الميزانية العمومية كما هي في ١٤٠٢/١٢/٣٠هـ وعلى حساب الأرباح والخسائر للسنة وإبراء ذمة أعضاء مجلس الإدارة
ثالثاً : الموافقة على توزيع الأرباح حسب اقتراح مجلس الإدارة
رابعاً : الموافقة على إعادة اختيار مكتب السادة / سابا وأبو الخير وشركاهم (محاسبون ومراجعون قانونيون) لمراجعة حسابات الشركة لعام ١٤٠٣هـ وتحديد أتعابهم أو اختيار غيرهم . وطبقاً للمادة ٢٦ من النظام الأساسي للشركة يكون الحق في حضور الجمعية العامة للسادة المساهمين الذين يمتلكون عشرين سهماً فأكثر ولكل مساهم الحق في أن ينيب عنه كتابة لحضور الجمعية العامة عضواً آخر بها من غير أعضاء مجلس الإدارة
وبالله التوفيق
مجلس الإدارة

شركة أسمنت ينبع
إعلان دعوة
شركة أسمنت ينبع
ينبع ص.ب ٤٦٧ ت ٢٣٣
جدة : ص.ب ٥٢٣٠ ت ٢١٣٦٧
رأس المال الأساسي ٧٠٠,٠٠٠,٠٠٠ مليون ريال
رأس المال المدفوع ٥٢٥,٠٠٠,٠٠٠ مليون ريال
(دعوة الجمعية العامة غير العادية للمساهمين)
يتشرف مجلس الإدارة بدعوة حضرات المساهمين الذين يمتلكون عشرين سهماً فأكثر بحضور الجمعية العامة غير العادية للمساهمين التي ستعقد مساء يوم الأحد ٦ جمادى الثانية عام ١٤٠٣هـ الموافق ٢٠ مارس ١٩٨٣م عقب اجتماع الجمعية العامة العادية مباشرة وذلك في فندق قصر الكندرة بجدة للنظر في تعديل المواد ١٧ ، ٢١ ، ٣٠ ، ٤٢ من النظام الأساسي للشركة وذلك لتتمشى مع التعديلات التي أدخلت على نظام الشركات بموجب المرسوم الملكي رقم م/٢٣ بتاريخ ١٤٠٢/٦/٢٨هـ
والله الموفق
مجلس الإدارة

وفاة السفير التركي في بلجراد

بلجراد ـ أ.ف.ب..

توفي امس غالب بالكار سفير تركيا في بلجراد متاثرا بجراحه اثر اصابته في حادث اعتداء ارتكبه امس الاول ارهابيان ارمنيان..

وجاء في بيان رسمي اذاعته وكالة الانباء اليوغسلافية (تانكواج) ان بالكار قد توفي في حوالي الساعة ١٧ و٣٠ دقيقة ـ ١٦ و٣٠ دقيقة بتوقيت جرينتش في مستشفى جراحة الاعصاب في بلجراد واضاف البيان ان السفير الذي اصيب برصاصة في راسه قد اجريت له عملية جراحية بيد ان التهتكات التي اصابت مخه كانت خطيرة للغاية..

أحمد يزحزم (بقية)

عادته نظرا لتاثره بالاصابة وفي الدقيقة ٢٠ ينفرد سمير بالحارس اثر كرة وصلته من الصاروخ الا ان سامي جاسم المتالق كان لها في الطريق ولم يسمح بعبورها للمرمى ويخرجها كورنر ولم يستفد احد وكرة مرتدة من صالح خليفة يضيع هدفا بعد ان تخطت الكرة عبدالعزيز رحيم وكانت الدقيقة ٢١ موعدا لاجمل فرصة اضاعهاالقدح حيث هيا له الصاروخ كرة امام المرمى طوح بها للاوت وجاء هدف الاتفاق على يد ابوحيدر المتالق الذي يبرز بشكل واضح حيث وضع كرة جميلة صوبها من داخل المنطقة كهدف اول للاتفاق في الدقيقة ٣٥ حيث خرج مهنا سبيل من المرمى و«جلى» اللب عن الكرة لتعانق الشباك اثر غلطة كبيرة من اللب استمر هذا الشوط سجالا وبفرص مهدورة حتى انتهائه بهذه النتيجة.

الشوط الثاني

كان الشوط الثاني افضل من الشوط الاول خاصة فريق الاتفاق الذي رسم خطته مدربه القدير الزياني واستطاع ان يضيف هدفين لهدفه الاول وفي الدقيقة ٢ اخرج مهنا سبيل كرة للكورنر من قدم ابوحيدر وفي الدقيقة ٥ صالح خليفة يضع الهدف الثاني بعد ان حوله له ابوحيدر الكرة امام المرمى وعقب هذا الهدف يضيع ابوحيدر هدفا من كرة عكسية من عمر بلخشوين ضغط بعدها احد لوقت قصير وخرج سمير عبدالشكور ودخل العسيلان الذي حرك الهجوم نوعا ما وبالمقابل طبق العثيمين رقابته الصارمة على جمال محمد الذي شل من حركته كثيرا في الشوط الاول وفي الدقيقة ١٧ يدخل السيما محل عباس القدح ولكنه لم يستطع عمل شيء امام صلابة الدفاع الاتفاقي سواء الكرة التي كادت ان تلج المرمى بدل ابوحيدر وفي اواخر هذا الشوط يضغط احد محاولا تسجيل هدف الا ان هذا الضغط هيا للاتفاق الهدف الثالث وكان ذلك في الدقيقة ٤٤ بعد ان تخطى عبدالعزيز رحيم من كرة مرتدة وصلته ووضعها قوية بالمرمى معلنة تقدم الاتفاق بقوة للصدارة.

وزراء بترول (بقية)

من اجل انقاذ اتفاق على التسعير والانتاج في محادثاتهم الطارئة في لندن غير ان احد المندوبين عقب بقوله ان الامر لايبدو طيبا.

وقال الوزير الذي رفض ان يذكر اسمه ان الصعوبات اكبر مما كان متوقعا.

وفي جلستين مكتملتين لمنظمة البلدان المصدرة للبترول «اوبيك» المؤلفة من ١٣ عضوا في وقت سابق من الاسبوع الماضي توصل المندوبون الى تفاهم على خفض سعر الاساس لنفط اوبيك والبالغ ٣٤ دولارا للبرميل بمقدار خمسة دولارات.

غير ان وضع الاتفاق في شكله الرسمي تعطل بسبب خلافات حول كيفية اقتسام حصص الانتاج الفردية من السوق العالمية المتناقصة لاوبيك.

وقالت مصادر عليمة ان الوزراء كانوا خلال ليلة امس الاول على اتصال برؤساء دولهم الذين يحضر بعضهم مؤتمر قمة عدم الانحياز في نيودلهي في محاولة للتغلب على هذا المازق.

وقد اوضح مانع سعيد العتيبة وزير بترول دولة الامارات العربية المتحدة ان الوزراء كانوا قد واصلوا مناقشاتهم بشان الانتاج صباح امس الجمعة وقال اننا مازلنا متباعدين جدا بالنسبة لحصص الانتاج. وطالما اننا لم نسد الهوة فاننا لن نجتمع في جلسة موسعة. وقد تفرق الوزراء بعد التفاوض في مجموعات صغيرة اعقبها غداء عمل.

الخالدي ممثلا (بقية)

بموجبه بمشاركة السيد محمد ملحم رئيس بلدية حلحول المبعد لتمثيل المنظمة في الوفد لكن المنظمة رفضت الاقتراح لانها اعتبرته تدخلا في شئونها..

وكانت تقارير صحفية في نيودلهي قد نسبت امس الى السيد محمد بوستة وزير الدولة المغربي للشئون الخارجية قوله ان الدكتور وليد الخالدي عضو المجلس الوطني الفلسطيني هو الذي سيمثل الفلسطينيين في الوفد العربي..

وعلق المسئول الفلسطيني على ذلك بقوله انه لا يستبعد ان يكون السيد ياسر عرفات رئيس منظمة التحرير الفلسطينية الموجود حاليا في نيودلهي للمشاركة في مؤتمر عدم الانحياز قد ابلغ السيد بوسته باختيار وليد الخالدي.. واضاف ان هذا الاختيار هو الحل الوسط.. فالخالدي ليس عضوا في اللجنة التنفيذية وهذا ما تعترض عليه بريطانيا.. وهو الذي ترشحه المنظمة وليست الحكومة البريطانية..

المفاوضات اللبنانية (بقية)

وقد كشفت صحيفة «النهار» اللبنانية الصادرة امس ان جورج شولتز وزير الخارجية الامريكية قد وجه الدعوة الى نظيره اللبناني الدكتور ايلي سالم بناء على رغبة لبنان في ان يكون موجودا في العاصمة الامريكية في هذه المرحلة الدقيقة من المفاوضات حتى لاتقع الولايات المتحدة تحت التاثير الكامل لاسرائيل.

واكدت ان لبنان لايريد ان يترك مجالا امام وزير الخارجية الاسرائيلي اسحق شامير الذي يصطحب معه الى واشنطن تسعة من اعضاء الوفد الاسرائيلي في المفاوضات لتغيير افكار الادارة الامريكية.. وانه لابد من ان يكون هناك صوت لبناني لكي تبقى المبادىء اللبنانية معلنة اعلانا واضحا ويوميا ومتواصلا.

وتوقعت الصحيفة ان يبقى الدكتور ايلي سالم في واشنطن طوال اقامة الوفد الاسرائيلي فيها.

ونقلت «النهار» تصريحا لوزير الخارجية اللبناني اكد فيه عدم صحة الانباء التي تحدثت عن ان وزير الخارجية الامريكي سيحاول جمعه مع اسحق شامير.. وقال «ان هذا ليس واردا.. فانا ذاهب لكي ادافع عن وجهة نظر لبنان ولكي اتاكد من استمرار دعم الدول المشاركة في القوة متعددة الجنسيات».

كذلك اكدت صحيفة «السفير» نقلا عن مصادر لبنانية رسمية ان الدكتور ايلي سالم لن يلتقي في واشنطن باسحق شامير.. وقالت ان التوجيهات التي يحملها وزير الخارجية اللبنانية تؤكد رفض اعطاء زيارته المترافقه مع زيارة شامير طابع رفع درجة التفاوض الى مستوى وزير خارجية.. ورفض الاجتماع بشامير..

وتوقعت صحيفة «البيرق» الا تبدا محادثات وزير الخارجية اللبناني في واشنطن قبل يوم الاحد او الاثنين المقبلين.. وقالت ان الدكتور ايلي سالم سيقصر محادثاته مع المسئولين الامريكيين على التشاور دون الالتزام بموقف معين.

وذكرت ان هذا الحذر اللبناني يعود الى رفض لبنان نقل المفاوضات الى واشنطن في الوقت الراهن وذلك على الرغم من ان المسئولين اللبنانيين يأملون في ان تسفر المحادثات التي ستجرى في العاصمة الامريكية عن نتيجة ايجابية تدفع بالمفاوضات الى الامام.

من ناحية اخرى اعلن مصدر رسمي ان الرئيس اللبناني امين الجميل استقبل امس الجمعة الوفد اللبناني في المفاوضات الاسرائيلية ـ اللبنانية في حضور غسان تويني المختص بتنسيق جميع عمليات الانسحاب للقوات الاجنبية من لبنان.

واوضح المصدر نفسه ان المفاوضين اللبنانيين اطلعوا الرئيس الجميل على نتائج الجلستين الاخيرتين اللتين عقدتا في خلده جنوبي بيروت وفي نتانيا شمالي تل ابيب يومي الثلاثاء والخميس الماضيين بينما كان يشترك الرئيس اللبناني في قمة الدول غير المنحازة بنيودلهي.

ولم يتاكد رسميا بعد نبا سفر انطوان فتال رئيس الوفد اللبناني الى الولايات المتحدة حيث ينتظر ان يتوجه اليها ايلي سالم وزير خارجية لبنان.

هذا وتوقعت مصادر لبنانية مطلعة ان يعقد مجلس الوزراء اللبناني اجتماعات متلاحقه خلال الاسابيع الاربعة القادمة لاتخاذ بعض القرارات والاجراءات التي تتطلب صلاحيات استثنائية.. وذلك قبل ان تنتهي فترة الستة اشهر التي منحها مجلس النواب للحكومة لاستعمال هذه الصلاحيات والتي تنتهي يوم ١٠ ابريل القادم.

وقالت هذه المصادر انه من المتوقع ان تشمل القرارات والاجراءات التي سيتخذها مجلس الوزراء كافة الميادين.. مع التركيز على الموضوعات العاجلة والتي يصعب ان تبت الحكومة فيها دون الرجوع الى مجلس النواب..

واضافت ان الرئيس اللبناني امين الجميل قد يدعو مجلس الوزراء لعقد اول هذه الاجتماعات الاستثنائية اليوم السبت خاصة وكان وجود الرئيس اللبناني ورئيس الحكومة في نيودلهي خلال الايام الثلاثة الماضية تسبب في الغاء جلسة مجلس الوزراء العادية التي كان مقررا عقدها اول امس الاربعاء.

وتوقعت المصادر ايضا ان يخصص جانب من هذه الجلسة لمناقشة النتائج التي حققها الوفد اللبناني برئاسة الرئيس الجميل في مؤتمر قمة عدم الانحياز والاتصالات التي اجراها هناك.. وكذلك مهمة الدكتور ايلي سالم وزير الخارجية في كل من باريس ولندن وروما وواشنطن.

من ناحية اخرى توقعت مصادر دبلوماسية في بيروت ان يقوم السيد فرانسيس جوتمان الامين العام لوزارة الخارجية الفرنسية بزيارة للبنان عقب عودة الدكتور ايلي سالم وزير الخارجية اللبناني الى بيروت وذلك لاجراء محادثات مع عدد من كبار المسئولين اللبنانيين.

وقالت انه من المنتظر ان تتناول محادثات جوتمان في بيروت تطورات الاوضاع في لبنان.. والدور الذي يمكن لفرنسا ان تقوم به لمساعدة الحكومة اللبنانية في المرحلة القادمة.. بالاضافة الى مهام القوات متعددة الجنسيات العاملة في لبنان والتي تشارك فيها فرنسا.

ومن ناحية اخرى ذكرت مصادر مطلعة في بيروت ان اجتماعا لرؤساء البعثات الدبلوماسية الفرنسية في منطقة الشرق الاوسط قد يعقد في العاصمة اللبنانية في اوائل الشهر القادم.

وقالت ان وزير العلاقات الخارجية الفرنسي كلود شيسون قد يحضر جانبا من هذا الاجتماع الذي يعتقد انه سيمهد لدور فرنسي اكثر فاعلية في المنطقة.

واوضحت ان اختيار بيروت لعقد هذا الاجتماع يقصد به التعبير عن اهتمام فرنسا باظهار العاصمة اللبنانية بشكلها الهادىء بعد انتشار الجيش اللبناني فيها بمؤازرة القوات متعددة الجنسيات..

وعلى الصعيد الامني قال ناطق عسكري اسرائيلي ان قنبلة انفجرت قرب شاحنة عسكرية اسرائيلية كانت تمر في طريق جنوبي صيدا امس دون ان تقع اصابات.

وقد ذكر شهود عيان في مدينة صيدا الساحلية في جنوب لبنان انهم راوا جنديين اسرائيليين جرحا في الانفجار.. الا ان الناطق خارج بيروت قال ان تحقيقات الجيش اظهرت ان اية اصابات لم تقع في صفوف الجنود او المدنيين.

والانفجار هو اول هجوم تشير الانباء الى وقوعه على قوات الاحتلال الاسرائيلية في صيدا وهي معقل سابق للفدائيين الفلسطينيين وذلك منذ مدة تزيد على اسبوعين.. وقد طوقت قوات الغزو الاسرائيلي المنطقة واوقفت حركة السير على الطريق واعتقلت حوالي ٣٠ شخصا كانوا في متاجر مجاوره بينما كانت قوة اسرائيلية تمشط البساتين القريبة بحثا عن المهاجمين..

وكانت القوات الاسرائيلية قد قصفت اول امس المناطق اللبنانية الخارجية عن نطاق سيطرتها.. كما اجرت مناورة لاكثر من ساعتين بالذخيرة الحية على محاور كامد اللوز البيرو مستخدمة الدبابات والمدفعية الثقيلة والرشاشات..

وبدا الاسرائيليون في كامد اللوز باحاطة باقي منازل البلدة بالاسلاك الشائكة بعد ان جمعوا اهالي البلدة في الساحة العامة واعتقلوا تسعة منهم نقلوهم الى معتقل معلول قرب بحيرة القرعون بحجة ان عمليات تسلل في اتجاه البلدة وقعت خلال اليومين السابقين.

كما داهمت القوات الاسرائيلية عدة منازل في المنطقة المجاورة لمستشفى دلامة على طريق عين الحلوة بالجنوب بحثا عن اسلحة ومطلوبين.. وقامت خلال بحثها بتمشيط شوارع المدينة واعتقال عدد من شبابها ونقلهم الى مركز الحاكم العسكري الاسرائيلي حيث اخضعوا للتحقيق ثم افرج عن احدهم..

وافاد مراسل صحيفة «النهار» في النبطية ان القوات الاسرائيلية داهمت منازل بعض المواطنين واعتقلت اربعة منهم ولم يعرف سبب الاعتقالات.

وكانت القوات الاسرائيلية قد اجرت صباحا عملية تبديل لقواتها الموجودة في الزهراني ومنشات التابلاين.

من جهة اخرى اعلنت راديو صوت لبنان ان قسما من محطة كهرباء «راس العين» في منطقة صور الجنوبية الخاضعة للاحتلال الاسرائيلي قد انهار قبل ظهر امس.

ولم يذكر الراديو الناطق باسم حزب الكتائب اللبناني شيئا عن اسباب وقوع هذا الانهيار.. الا انه قال ان فرق الانقاذ سارعت للعمل على رفع الانقاض ونقلت ١١ شخصا الى المستشفيات.

ومن ناحية اخرى ذكر الراديو الكتائبي ان قوات الاحتلال الاسرائيلي قطعت الطريق الرئيسية في المنطقة الجبلية الواقعة جنوبي بيروت بين «عرمون» و«شامون» صباح امس بواسطة ساتر ترابي كبير.

وقال ان القوات الاسرائيلية منعت المرور على هذه الطريق.. دون ان تعرف الاسباب.. كما حظرت الاقتراب من مواقعها الموجودة في المنطقة.

من جانب اخرى ذكرت مصادر مستشفى الجامعة الامريكية في بيروت ان الاطباء يستعدون لاجراء جراحة للسيد توفيق الصفدي القائم باعمال مكتب منظمة التحرير الفلسطينية في بيروت لاستخراج رصاصة من فكه كان قد اصيب بها اثناء محاولة اغتياله الليلة قبل الماضية.

وقد اتخذت اجراءات امن مشددة لحماية الصفدي داخل المستشفى شملت زائريه والمترددين على الطابق الثاني الذي يعالج به في المستشفى.. بل وشملت طعامه وادويته ايضا.

وكان بيان صدر عن مكتب منظمة التحرير الفلسطينية في بيروت قد اتهم اول امس اجهزة المخابرات الاسرائيلية وعملاءها بمحاولة اغتيال القيادي الفلسطيني الذي يعد حاليا ابرز ممثلي المنظمة في لبنان.

والجدير بالذكر ان السيد شفيق الحوت مدير مكتب منظمة التحرير الفلسطينية الذي كان قد غادر بيروت في الشهر الماضي لحضور دوره المجلس الوطني الفلسطيني.. لم يعد الى العاصمة اللبنانية حتى الان.

كذلك اتهم الصفدي.. في تصريحات ادلى بها لصحيفة «السفير اللبنانية» ونشرتها امس.. اسرائيل بمحاولة اغتياله مؤكدا ان الفلسطينيين لن يتخلوا عن قضيتهم.

وقال اننا سنناضل حتى نحرر ولو قسما من ارضنا لنقيم فوقه دولتنا الفلسطينية وفق التوجه الذي تعمل في سبيله منظمة التحرير اليوم.

المجاهدون الافغان يسقطون اربع طائرات سوفيتية

اسلام اباد ـ واس ـ

تمكن المجاهدون الافغان في اوائل الشهر الحالي من اسقاط ٤ طائرات هليوكوبتر عسكرية سوفيتية واسر ١٦ جنديا سوفيتيا بالقرب من معذر الشريف عاصمة اقليم بلخ شمال افغانستان بالقرب من الحدود السوفيتية..

وكانت القوات السوفيتية قد شنت في الاسبوع الاول من الشهر الحالي هجوما على معاقل المجاهدين في الحزام الدقيق حيث يفصل نهر امويون الاراضي السوفيتية عن الاراضي الافغانية نظرا لما تسببه قوات المجاهدين في المنطقة من خطر دائم على قوات الاحتلال والقوات الحكومية الموالية لها.. وشاركت الطائرات الهليوكوبتر العسكرية السوفيتية في الهجوم الفاشل الذي استهدف مناطق شولجار وسمفيل وشافتان في اقليم بلخ والذي كانت محصلته اسقاط ٤ منها واسر الجنود الستة عشر الى جانب تكبيد القوات المهاجمة خسائر فادحة في العتاد والمعدات..

ومن جهة اخرى ذكرت وكالة الانباء الافغانية امس ان ٣ دبابات سوفيتية قد دمرت وقتل ٨٠ من افراد القوات السوفيتية والحكومية خلال الاسبوع الماضي في اعنف معارك يشهدها عام ١٩٨٣م حتى الان وهي المعارك التي بدات تدور بين الجانبين منذ اول الشهر الحالي في اقليم كاندهار جنوب شرق افغانستان..

وكشفت الوكالة استخدام السوفيت للاسلحة الكيماوية المحرمة دوليا في مواجهة المجاهدين بعد عجزهم عن مواجهتهم بالاسلحة العادية وقالت ان اسلحة كيماوية تصيب العين قد استخدمت يوم الجمعة قبل الماضي للخروج من كمين نصبه المجاهدون لاحدى القوافل السوفيتية بالقرب من فايز اباد عاصمة اقليم بادخشان وقد تسبب استخدام هذه الاسلحة المحرمة عن مصرع ١٥ مدنيا و٤ افراد من المجاهدين..

قمة نيودلهي تختتم (بقية)

مؤتمر القمة القادم عام ١٩٨٦ في بغداد.

وقد اعلنت ٥٣ دولة من بين ٥٧ دولة تحدث ممثلوها في اللجنة تاييدها لعقد القمة القادمة في العراق بينما لم تعترض ٤٠ دولة على ذلك وقد اوصت اللجنة بعقد القمة في بغداد.

وعقب انتهاء المناقشات القى السيد طارق عزيز نائب رئيس وزراء العراق ووزير الخارجية كلمة اعرب فيها عن شكره لهذا التاييد الذي حظيت به بلاده.. واوضح ان العراق على استعداد للتضحية مرة اخرى حفاظا على وحدة الحركة وتماسكها بنقل المؤتمر الى مكان اخر اذا ما حالت اية ظروف دون عقده في بغداد كما فعلت بالنسبة للمؤتمر الحالي.

هذا وكان المؤتمر قد تاجل اختتامه الى منتصف ليلة الامس بسبب استمرار المشاورات والاتصالات الجانبية من اجل التوصل الى صيغة نهائية بشان الحرب العراقية ـ الايرانية.

وكانت المناقشات الخاصة بانهاء الحرب العراقية الايرانية قد واجهت صعوبات بسبب عدم وجود راي محدد لرئيس الوفد الايراني في مؤتمر عدم الانحياز الذي حزم حقائبه وسافر مع اعضاء وفده الى طهران بدلا من حضور الاجتماعات..

وكان الرئيس الباكستاني ضياء الحق ووزير خارجية ماليزيا قد قاما امس بتسليم رسالة الى حسين موسوى رئيس الوزراء الايراني قبل سفره من منظمة المؤتمر الاسلامي تناشد فيها العراق وايران وقف اطلاق النار فورا والدخول في مفاوضات لحل النزاع بينهما..

كما ناشدت منظمة المؤتمر الاسلامي في الرسالة الدولتين الاسلاميتين توفير جميع طاقاتهما مع الدول الاسلامية من اجل تحرير فلسطين والقدس الشريف..

هذا وقد علم من مصادر مقربة من المؤتمر ان المناقشات التي استمرت طوال الليل في مكتب المؤتمر بشان سبل انهاء الحرب العراقية الايرانية تواجه صعوبات بسبب سفر رئيس وفد ايران..

وعلم ان جميع الدول العربية سوى دولتين تؤيد موقف العراق الذي يدعو لتشكيل لجنة تحكيم في النزاع العراقي الايراني..

وقد طرحت الهند التي تراس مكتب المؤتمر ورقة تقترح توجيه نداء لوقف الحرب واستمرار جهود الوساطة لانهاء النزاع... الا ان دول الخليج العربية ومصر وكذلك العراق ترى ان هذه الورقة لا تحدد الطرق الكفيلة بانهاء الحرب..

ومن جهة اخرى الغى السيد ياسر عرفات رئيس منظمة التحرير الفلسطينية مؤتمرا صحفيا كان من المقرر ان يعقده مساء اليوم وذلك لانشغاله في المناقشات حول الحرب العراقية ـ الايرانية..

هذا وقد حملت صحيفة هندية امس النظام الايراني مسئولية فشل مؤتمر القمة السابع لحركة عدم الانحياز في التوصل الى حل سلمي لانهاء الحرب العراقية ـ الايرانية..

وقالت الصحيفة وهي (تايمز اوف انديا) ان المؤتمر قد انسحب الى جو الحقيقة الباردة من اية مبادرة ذات مغزى لانهاء الحرب بين العراق وايران واصبحت بعيدة بعد خطاب رئيس وزراء ايران الذي قال ان شروط ايران لم تتغير..

ووصفت الصحيفة فشل القمة في التوصل الى حل للنزاع العراقي ـ الايراني بعد خطاب رئيس وزراء ايران بانه خيبة امل

هذا ومن جهة اخرى ذكرت وكالة الانباء القطرية انه تقرر عقد القمة الثامنة لدول عدم الانحياز في بغداد..

وقد وافقت على ذلك ستون دولة تمثل اغلبية الدول غير المنحازة..

ومن ناحية اخرى صرح الناطق الرسمي باسم المؤتمر بانه تم اعتماد التوصيات والقرارات الخاصة بالنواحي الاقتصادية ومن اهمها ضرورة الاعتماد على الخبرة التكنولوجية بين دول الحركة لايجاد ترتيبات جديدة لافضل الطرق في مجال التجارة والتكنولوجيا والطاقة.. والاعتماد على الذات في مشاريع الخطط والحفاظ على موارد دول الحركة الطبيعية..

ولي العهد يحضر (بقية)

الخلافات العربية هامشية وجانبية وستتلاشى عن قريب.. وقال ان المستفيد الوحيد من هذه الخلافات هم اعداء الامة العربية الذين يحاولون تاجيج نار الفتنة بين العرب..

جاء ذلك خلال حفل العشاء الذي اقامه سموه مساء اليوم بنادي الفروسية بالرياض تكريما لرجال الصحافة الخليجيين والسعوديين الذين يغطون المناورات العسكرية التي ستتم اليوم وغدا..

وقال سمو الامير بدر ان جميع عناصر المناورة التي سيشهدها سمو الامير عبدالله بن عبد العزيز ولي العهد ونائب رئيس مجلس الوزراء هم من الشباب السعودي..

● شقراء ـ يعلن محمد صالح محمود محمد ـ يماني ـ عن فقد رخصة عمل رقم ٣٣٨٤ تاريخ ١٣٩٨/٦/٦هـ صادرة من مكتب العمل بشقراء يرجى ممن يعثر عليها ان يسلمها الى مكتب العمل بشقراء وله الشكر.

● يعلن غلام ني مراد محمد عن فقد لوحة سيارة كرسيدا سيدان م٧٨ رقم ٢٧٠٢٠١٣ خصوصي السعودية صادرة من الرياض يرجى ممن يعثر عليها ان يسلمها الى مرور الرياض وله الشكر.

● يعلن محمود خالد عبدالرحيم شكور عن فقد شهادة ميلاد رقم ٢٨٦ تاريخ ١٣٨٣/٥/١١هـ صادرة من الرياض يرجى ممن يعثر عليها ان يسلمها الى المكتب الصحي بالرياض وله الشكر.

● للمرة الثانية ـ يعلن مزعل بن سهل بن عبدالله المزعل عن رغبته في اضافة اسم القبيلة الى حفيظة نفوسه ليصبح اسمه بعد الاضافة كالاتي (مزعل بن سهل بن عبدالله المزعل السهلي) فعلى من له معارضة مراجعة احوال ثادق خلال شهر من تاريخ هذا الاعلان.

● مرات ـ يعلن عمر محمد العمر عن فقد محضر استلام ارض رقم ٢٤٧ مخطط رقم ٢٦٤ صادرة من بلدة مرات يرجى ممن يعثر عليها ان يسلمها الى بلدية مرات وله الشكر.

● مرات ـ تعلن مؤسسة السفاعي «فرع مرات» عن فقد اقامة العامل ـ شيخ جبار غلام علي رقم ١/٢٦٥٠ صادرة من جوازات شقراء يرجى ممن يعثر عليها ان يسلمها الى جوازات شقراء او مؤسسة السناعي بمرات وله الشكر.

● بريدة ـ يعلن البرج مولاي ـ مغربي الجنسية ـ عن فقد بطاقة اقامة رقم ٢/١٧٢٤ تاريخ ١٤٠٢/٤/٢٣هـ صادرة من جوازات المجمعة يرجى ممن يعثر عليها ان يسلمها الى جوازات القصيم وشكرا.

● بريدة/ يعلن روبرتو لوبيس عن فقد بطاقة اقامة رقم ١٣٢٣٩ تاريخ ١٤٠٢/١٠/٢٧هـ صادرة من جوازات القصيم يرجى ممن يعثر عليها ان يسلمها الى جوازات القصيم وشكرا.

● جده ـ يعلن علي اكبر علي دست عن فقد جواز سفر رقم ٨١٧٨٣٥ صادر من باكستان/سكر يرجى ممن يعثر عليه ان يسلمه الى السفارة الباكستانية بجده.

● تعلن مؤسسة عبدالرحمن النملة عن فقد استمارة سيارتها هايلكس رقم الرخصة ٨٩٥٧٨٨ م٨٠ صادرة من مرور الرياض يرجى ممن يعثر عليها ان يسلمها ادارة مرور الرياض او ت: ٤٠٢٥٥٣٨ وله الشكر.

● يعلن محمد احمد العشري عن فقد سجل تجاري رقم ١٨٥١٩ تاريخ ١٣٩٨/١١/٢١هـ صادرة من الرياض يرجى ممن يعثر عليها ان يسلمها الى وزارة التجارة وله الشكر.

● الدوادمي ـ يعلن ملتان خان بهادر خان عن فقد اقامة رقم ٨٧٩ تاريخ ١٤٠٢/٥/١٢هـ صادرة من جوازات القويعية يرجى ممن يعثر عليها ان يسلمها الى جوازات القويعية او جوازات الدوادمي. وله الشكر.

● يعلن محمد امين يوسف ـ سيرلانكي الجنسية ـ عن فقد رخصة اقامة رقم ٦٩١٠ تاريخ ١٤٠١/٥/١٠هـ صادرة من الرياض يرجى ممن يعثر عليها ان يسلمها الى جوازات الرياض او الاتصال على ت: ٤٦٤٨٣٥٣ـ٤٦٤٨٣٦٣ وله الشكر.

● يعلن سالم عائض الرومي عن فقد استمارة سيارة بونفيل م٨١ رقم اللوحة ٤٨٥٢ خصوصي السعودية صادرة من الرياض يرجى ممن يعثر عليها ان يسلمها الى مرور الرياض او الاتصال تلفون ٤٥٧٢٦٧٥ وله الشكر.

● الدوادمي ـ تعلن المحكمة الشرعية بخف انه انهى اليها محمد صقر العطاوي ان من الجاري في ملكه وتحت تصرفه كامل مزرعته الواقعة في محله خف بالاحياء المحدودة بالحدود الاتية جنوبا خط المسفلت المتجه للقصيم بمساحة ٢٥٠م وشمالا وادي القرنه بمساحة ٢٥٠م وشرقا ارض بيضاء بمساحة ٢٠٠م وغربا باقي ارضه ومسكنه الخاصة بمساحة ٢٠٠م وطلب اعطائه حجة تملك له فعلى كل من له معارضة في ذلك تقديم اعتراضه الى المحكمة خلال شهرين من تاريخ اعلانه.

● الدوادمي ـ تعلن المحكمة الشرعية بعسيله انه انهى اليها ـ معيض بن منير الحالي ان من الجاري في ملكه وتحت تصرفه كامل حوشه الواقعة في محله عسيله المحدودة بالحدد الاتية جنوبا شارع بطول ٧٢م وشمالا بيت متعت بن بندر وحوش رصيح بطول ٧٢م وشرقا حماء خط الاسفلت بطول ٢٣م وغربا شارع بطول ١٧,٤٠م البالغ مساحته ١٤٢٠م٢ وطلب اعطائه حجة تملك له فعلى كل من له معارضة في ذلك تقديم اعتراضه الى المحكمة خلال شهرين من تاريخ اعلانه.

● تقدم الى ادارة الاحوال المدنية في رفحاء ـ بندر محمد المخلف ـ مفيدا ان دفتر حفيظة نفوسه رقم ٢٦٣٨ وتاريخ ١٣٩٣/٨/٥هـ سجل رفحاء قد فقد منه يرجى ممن يعثر عليه ان يسلمه لادارة الاحوال المدنية في رفحاء او اقرب ادارة احوال مدنية ـ لان حيازة هذه الحفيظة او اخفائها او العبث بمدوناتها او استعمالها من قبل غير صاحبها يعد مخالفة يعاقب عليها النظام.

● للمرة الثانية ـ تقدم لادارة الاحوال المدنية بحائل المدعو ـ سعد عبدالله الناهش الدوسري بطلب تعديل واضافة اسم جده الى علي ليكون اسمه الكامل بعد التعديل والاضافة سعد عبدالله علي آل ناهش الدوسري فمن له معارضة فليتقدم لادارة الاحوال المدنية بحائل خلال شهر من تاريخه بعد عشرين يوما من الاعلان الثاني.

● القريات ـ تقدم الى ادارة الاحوال المدنية في طريف ـ منلور غريب شايع الرويلي مفيدا ان دفتر حفيظة نفوسه رقم ٤١٧ وتاريخ ١٣٨٨/٨/١١هـ سجل طريف قد فقد منه يرجى ممن يعثر عليه ان يسلمه لادارة الاحوال المدنية في طريف او اقرب ادارة احوال مدنية ـ لان حيازة هذه الحفيظة او اخفائها او العبث بمدوناتها او استعمالها من قبل غير صاحبها يعد مخالفة يعاقب عليها النظام.

● القريات ـ تقدم الى ادارة الاحوال المدنية في القريات ـ سليمان مناحي سلمان الغيثه الشراري مفيدا ان دفتر حفيظة نفوسه رقم ١٥٠٠ وتاريخ ١٣٨٨/٧/٢١هـ سجل القريات قد فقد منه يرجى ممن يعثر عليه ان يسلمه لادارة الاحوال المدنية في القريات او اقرب ادارة احوال مدنية ـ لان حيازة هذه الحفيظة او اخفائها او العبث بمدوناتها او استعمالها من قبل غير صاحبها يعد مخالفة يعاقب عليها النظام.

● القريات ـ يعلن صالح طيمان صامد الشراري عن فقد رخصة قيادة خصوصي رقم ٧٦٤٣ تاريخ ١٤٠٢/٥/٧هـ صادرة من مرور القريات يرجى ممن يعثر عليها ان يسلمها الى مرور القريات وله الشكر.

● تعلن المحكمة الشرعية بالقريات بانه تقدم لها ورثة مسيب بن عقلا السراب الشراري يطلبون اخراج حجة استحكام في حوشهم الكائن بالحاره الشرقية بالقريات الذي آل اليهم بالارث من مورثهم والدهم مسيب وهو عبارة عن قطعتين القطعة الشرقية حدودها كما يلي شمالا شارع غير معتمد بطول ٢٣,٥٠م جنوبا بيت مبارك محمد سرور بطول ٣٠,٥٠م وشرقا شارع غيرمعتمد بطول ٣١,٥٠م وغربا شارع الدائرة المستجد بعرض ٢٥م بطول ٣٩,٤٠م ومساحته ٨٠١,٩٥م٢ وحدود القطعة ـ الثانية ـ كما يلي ـ شمالا شارع غير معتمد بطول ١٧,٧٠م وجنوبا بيت مبارك محمد سرور بطول ١٨م شرقا شارع الدائرة المستجد بعرض ٢٥م بطول ٢٦,٦٠م وغربا ارض مملوكه بطول ٢٥م ومساحته: ٦٦٠,٠٤م٢ فمن لديه معارضة فليتقدم الى المحكمة خلال شهرين من تاريخ نشره والله الموفق...

● القريات ـ تعلن المحكمة الشرعية بالقريات انه انهى اليها ظبيب عويد حمدان الشراري قائلا ان من الجاري في ملكه وتحت تصرفه كامل البيت الواقع في محله الشمالية الغربية بالقريات المحدودة بالحدود الاتية البالغة مساحته الكلية ٦٩١,١٢م٢ جنوبا شارع رقم ٢٢ بطول ٣٤م زائد قطعة ٧ امتار وشمالا بيت مبارك الحنا بطول ٣٦,٩٠م وشرقا ملك ظبيب عويد بطول ٢٦,٢٠م وغربا شارع بطول ٢٥,٦٠م وطلب اعطائه حجة تملك له فعلى كل من له معارضة في ذلك تقديم اعتراضه الى المحكمة خلال شهر من تاريخ اعلانه.

● القريات ـ يعلن الرشدي هزيم جبر الرويلي عن فقد لوحة سيارة رقم ٦٧٥٥٨٥٠ صادرة من مرور الشرقية يرجى ممن يعثر عليها ان يسلمها الى مرور القريات وله الشكر.

● تقدم الى ادارة الاحوال المدنية في الرياض ـ فلاح غالب صوال البقمي ـ مفيدا ان دفتر حفيظة نفوسه رقم ١٣٩٧٩٦ وتاريخ ١٣٩٨/٨/١٤هـ سجل الرياض قد فقد منه يرجى ممن يعثر عليه ان يسلمه لادارة الاحوال المدنية في الرياض او اقرب ادارة احوال مدنية لان حيازة هذه الحفيظة او اخفائها او العبث بمدوناتها او العبث بمدوناتها او استعمالها من قبل غير صاحبها يعد مخالفة يعاقب عليها النظام.

● البكيرية ـ تقدم الى ادارة الاحوال المدنية في البكيرية ـ ابراهيم الصالح البراهيم الجبر مفيدا ان دفتر حفيظة نفوسه رقم ٣١٠٤ وتاريخ ١٣٩٥/٩/١هـ قد فقد منه يرجى ممن يعثر عليه ان يسلمه لادارة الاحوال المدنية في البكيرية او اقرب ادارة احوال مدنية ـ لان حيازة هذه الحفيظة او اخفائها او العبث بمدوناتها او استعمالها من قبل غير صاحبها يعد مخالفة يعاقب عليها النظام.
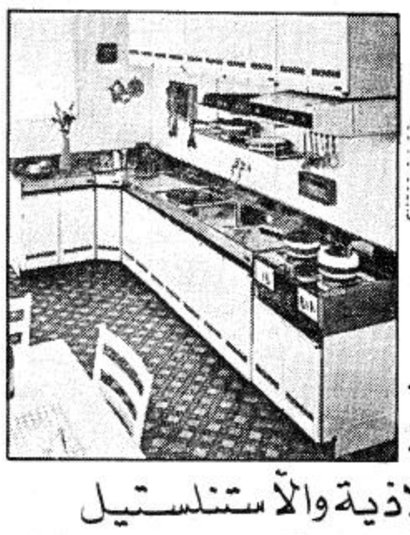
مؤسسة الشمالي للتجارة
وكلاء شركة أميقو
تعلن لزبائنها الكرام عن
افتتاح فرعها الجديد
بشارع الأمير عبدالله بن عبدالعزيز
مقابل مجمع المدارس.
وتقدم أحدث ما توصلت إليه
التكنولوجيا في صناعة
دواليب المطابخ الفولاذية والأستنلستيل
● ألوان متعددة ● أسعار منافسة
الرياض: ت: ٤٧٩٤٢٦٢ ـ ص.ب: ٤٠٥٨٤
تلكس: ٢٠٣١٠٠