مكيفات هيتاشي
• للتركيب الأرضي
• هدوء أكثر
• جمال في الشكل
• ١٨ ألف وحدة / ٢٥ ألف وحدة
• حار بارد / بارد
ضمان خمس سنوات للكمبريسور وسنة لقطع الغيار
الوكلاء الوحيدون شركة حمد العبدالله العيسى وأولاده
الرياض ٤٠٣٩٢٨٤ / ٤٠٢٠١٧٨ / ٤٠٢٧٣٤٧ جدة ٦٤٢٢٧٧٤ الدمام ٨٤٢٥٦٤٠ مكة ٥٤٤٠٠٠٤

١ ريال

الجزيرة

٣٢ صفحة

صحيفة يومية تصدر عن مؤسسة الجزيرة للصحافة والطباعة والنشر

مؤسسة اليمامة الزراعية
حراثات
مكائن
مضخات
ملحقات زراعية
بيركلي BERKELEY PUMPS
• اجهزة ري
• حفر آبار
• مشاريع دواجن
الرياض: ت ٤٩٥٣٤٧٧ بريده: ت ٣٢٣١٧٢٨ أبها: ت ٢٢٤٧٠٤١

بسم الله الرحمن الرحيم ـ السنة الثامنة عشرة ـ العدد ٣٣١٧ الجمعه ٢٧ ذو القعدة ١٤٠١ هـ ـ الموافق ٢٥ سبتمبر ١٩٨١م

AL - JAZEERAH DAILY NEWSPAPER No. 3317 / year 18th / 25 — 9 — 1981

صفقة "الأواكس" تتحول إلى معركة بين الحزبين الديمقراطي والجمهوري في أمريكا

فورد يدخل حلبة المواجهة إلى جانب الرئيس ريجن

□ الرئيس ريجن □ □ الرئيس فورد □ □ مناحيم بيجن □

واشنطن: مكتب الجزيرة

صرح السفير باركر هارتز سفير امريكا السابق بالمملكة «للجزيرة» بانه يستغرب جدا موقف سايروس فانس وزير الخارجية الامريكية في عهد الرئيس كارتر والذى يعلن معارضته لصفقة «الأواكس» علما بان الرئيس كارتر كان هو صاحب المبادرة لبيع طائرات (إف ـ ١٥) والأواكس للمملكة.

وقال السفير هارتز ان قضية صفقة الاواكس دخلت المجال الحزبي في امريكا حيث يحاول الحزب الديمقراطي ان يكسب اكثر من الحزب الجمهوري الذي ينحدر منه الرئيس ريجن.

والجدير بالذكر هنا ان سايروس فانس قد بعث برسالة تأييد لموقف السيناتور روبرت باكويد الذي يقود حملة المعارضة ضد الصفقة في مجلس الشيوخ الامريكي.

ومن جهة اخرى طلع الرئيس الامريكي السابق جيرالد فورد بتصريح تأييد لصفقة الاواكس للمملكة وانتقد فيه موقف مناحيم بيجن الزعيم الارهابي الصهيوني الذي نقض عهده الذي قطعه للرئيس ريجن بعدم اثارة اعضاء الكونغرس ضد الصفقة، وتعتبر اوساط دبلوماسية امريكية الثقت بها «الجزيرة» ان مناحيم بيجن غدار ولا يمكن باي حال الثقة به وباقواله.

وقد طلعت مجلة «نيوزويك» في مقال كتبه الصحفي المؤيد للصهيونية جورج ويل قال فيه ان هناك الآن ازمة ثقة بين ريجن وبيجن حيث ان بيجن نقض عهده لريجن وذهب توا من البيت الابيض الى الكونغرس وشن حملة شعواء ضد برنامج بيع طائرات «الاواكس» للمملكة وتبع ظهور بيجن في الكونغرس ان قام السيناتور الامريكي روبرت باكويد بجمع تواقيع خمسين عضوا في مجلس الشيوخ الذين ابدوا معارضتهم لبيع طائرات «الاواكس» للمملكة.

وتشير اوساط امريكية مطلعة الى ان هذه المواجهة التي تحتدم الآن بين البيت الابيض واعضاء الكونغرس المؤيدين لموقف بيجن من صفقة الاواكس ستعود حتما بالويل على اسرائيل.

فقد عبرت مصادر صحفية مطلعة في وزارة الدفاع الامريكية بان موقف وزير الدفاع كسبار وينبرغر اصبح مقبولا اكثر لدى الرئيس ريجن من موقف وزير الخارجية الكسندر هيج.

والمعروف ان هيج حاول ان يدفع الرئيس ريجن الى احتضان فكرة التعاون الاستراتيجي مع اسرائيل بدون تردد الا ان وزير الدفاع استخدم كل طرق الاقناع في البيت الابيض واقنع ريجن بالتروي والاعتدال في انشاء هذه العلاقة لان ذلك سيؤدي الى تفاقم الازمة مع الدول العربية الصديقة.

وتقول هذه الاوساط ان وين بيرجر تغلب على هيج في نطاق صراع القوى في البيت الابيض وان الرئيس ريجن سيثق من الآن وصاعدا في وجهة نظر وزير دفاعه كسبار وينبرغر اكثر من وزير خارجيته الكسندر هيج.

جلالة الملك يتبادل التهاني مع زعماء الدول بمناسبة اليوم الوطني

واشنطن: تلتزم بالكيان الدولي والاقليمي للأردن

واشنطن ـ مكتب الجزيرة..

فيما اعتبره المراقبون والصحفيون رد فعل امريكي على ما نشرته اوساط صحفية امريكية قال المتحدث الرسمي باسم وزارة الخارجية الامريكية ان الولايات المتحدة ملتزمة بالحفاظ على الكيان الدولي والاقليمي للمملكة الاردنية الهاشمية وقد اكد المتحدث على خصوصية العلاقة الامريكية الاردنية في سياق ترحيبه بالملك حسين ورغبة الادارة الامريكية في ان يقوم بزيارة الولايات المتحدة للالتقاء بالرئيس ريجن.

وعلى صعيد اخر رفض الناطق الرسمي باسم وزارة الخارجية التعليق على التصريحات التي ادلى بها سمو امير دولة الكويت للصحف الكويتية والتي تطرق فيها الى ضرورة اقامة علاقات دبلوماسية مع دول الكتلة الشرقية.

ففي رده على سؤال لمندوب «الجزيرة» قال المتحدث الرسمي ان الولايات المتحدة تعتز بوجود علاقات وثيقة مع الدول العربية وخاصة في منطقة الخليج ولكنه رفض ان يعلق على اقتراحات امير الكويت.

تبادل جلالة الملك خالد بن عبدالعزيز المفدى عددا من برقيات التهاني مع اصحاب الفخامة رؤساء الدول العربية والاسلامية والدول الصديقة بمناسبة اليوم الوطني للمملكة.

وقد اعرب اصحاب الفخامة رؤساء تلك الدول عن اخلص التهاني واطيب التمنيات بدوام الصحة والسعادة لجلالة الملك المفدى وللشعب السعودي باستمرار التقدم والرخاء.

كما اعرب جلالته في برقيات جوابية لاصحاب الفخامة رؤساء تلك الدول عن اخلص ايات الشكر وتمنى لهم دوام الصحة والهناء ولشعوبهم الشقيقة والصديقة اضطراد التقدم والنجاح.

فقد تبادل جلالته برقيات التهاني مع كل من فخامة الرئيس علي ناصر محمد رئيس جمهورية اليمن الديمقراطية وفخامة الرئيس اللبناني الياس سركيس وفخامة الرئيس القبرصي سبيروس كبريانو وفخامة الرئيس السيرلانكي جونير ريتشارد جايا واردين وفخامة الدكتور يوه جيم سنق القائم باعمال رئيس جمهورية سنغافورة وفخامة الرئيس الجنرال جواسنجن اياديما رئيس جمهورية توجو وفخامة الرئيس الفرنسي فرانسوا ميتران وفخامة الرئيس ايريك هونيكر رئيس جمهورية المانيا الديمقراطية وفخامة الرئيس النمساوي الدكتور رود والف كيرشيلجر. الطائف: و.ا.س ـ

سفراء أمريكيون سابقون لدى المملكة يؤيدون الصفقة

جون وست: المعارضة قوية.. ولكن سأبذل قصارى جهدي لإنجاح الصفقة

□ بول نيومان □ □ جون وست □

واشنطن: مكتب الجزيرة

اجمع اربعة سفراء امريكيين سابقين في المملكة على ضرورة الموافقة على بيع طائرات الاواكس للمملكة لان الرئيس ريجن والرئيس السابق جيمي كارتر يوافقان على الصفقة.

وصرح السفراء السابقون روبرت نيومان وجون ويست وجيمس بيكنز وباركر هارتز الذين تقلدوا مناصب سفراء امريكا لدى المملكة بان طائرات «الاواكس» ستعطي المملكة امكانية الانذار المبكر ضد اي هجوم محتمل على الاراضي السعودية.

وحذر السفراء الاربعة في مؤتمر صحفي عقد في واشنطن بانه اذا رفض الكونغرس الامريكي الموافقة على إكمال الصفقة فانه سيترتب على ذلك نتائج وخيمة في العلاقات العربية ـ الامريكية بالاضافة الى ان المملكة ستفسر هذا الرفض بان الكونغرس الامريكي يخضع للضغط الاسرائيلي ويعطي المجال لدولة ثالثة لان تستعمل حق النقض في كل ما يتعلق بسياسة امريكا الخارجية ومصالحها.

كما ان المملكة ستعيد النظر في سياستها النفطية التي ساعدت على بقاء الاقتصاد العالمي متوازنا.

وبخلاف ما تردده الصحف الامريكية فان المملكة ليست ملزمة لضخ ١٠,٥ مليون برميل من النفط يوميا.

كما وان السعودية ليست ملزمة بالمحافظة على سعر ٣٢ دولارا لبرميل النفط.. وان رفض الصفقة سينجم عنه تضاؤل تدريجي في العلاقات الاقتصادية والعسكرية بين المملكة والولايات المتحدة.

وتساءل السفراء في بيانهم الصحفي حول ما اذا كانت اسرائيل مهتمة حقا بطائرات «الأواكس» ام انها تسعى لعرقلة علاقات الصداقة بين امريكا واهم دولة عربية كالمملكة العربية السعودية.

وانهى السفراء بيانهم بان تصديق رئيسين امريكيين والدولة التي يمثلانها

البقية على صفحة ٢٦

□□ سفير الصين في المملكة: مقترحات الفهد وحدها تحقق السلام والعدل في الشرق الأوسط.. ومن حق المملكة الحصول على "الأواكس"

جدة ـ سعود الحربي..

اكد سعادة سفير الصين الوطنية دعم حكومة بلاده وتاييدها لمشروع السلام السعودي لحل قضية الشرق الاوسط، واضاف سعادته في تصريح لـ «الجزيرة» بان النقاط الثمان التي طرحها صاحب السمو الملكي الامير فهد ابن عبدالعزيز ولي العهد ونائب رئيس مجلس الوزراء ستؤدي الى اقامة العدل واخلال السلام الدائم في منطقة الشرق الاوسط.

وقال بانه يجب ان تطبق هذه النقاط كاملة لانجاز السلام المشروع. وبالنسبة لمشروعية حصول المملكة على طائرات الاواكس قال السفير الصيني ان المملكة بحاجة الى مثل هذا السلاح الدفاعي وان مصلحة كافة دول العالم بان يكون لدى المملكة سلاح دفاعي جيد للدفاع عن مصالحها التي لها رباط قوي مع اقتصاديات العالم.

واختتم السيد ياوشي تصريحه بنقل تهانيه والحكومة والشعب الصيني الصديق للمملكة مليكا وحكومة وشعبا بمناسبة اليوم الوطني.

شركة محمد المديفر واخوانه
قسم الشحن الجوي
للاخوة ابناء اليمن الديموقراطية ...
أنه نظراً للاقبال المتزايد على الشحن الجوي الى
عدن * سيئون * الريان
فقد تقرر قيام موعد الرحلة القادمة بمشيئة الله يوم
الاثنين ٣٠ ذو القعدة ١٤٠١ / الموافق ١٩٨١/٩/٢٨
على الاخوة الذين يرغبون في ارسال شحناتهم سرعة مراجعة مكاتبنا على العناوين التالية :ـ
الرياض تليفون ٤٧٧٣٧٦٩
جده " ٦٣١٢٧٨٥
الدمام " ٨٣٣٥٦٥٨
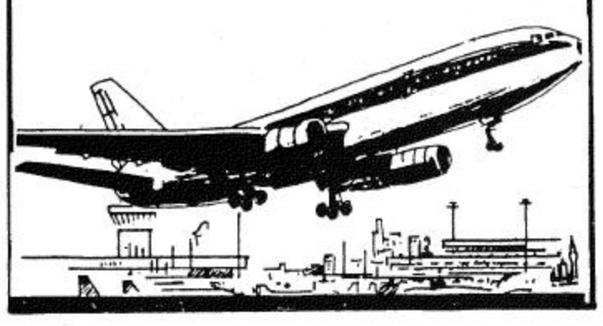

عودة سمو ولي العهد

□ سمو الامير فهد □

عاد صاحب السمو الملكي الامير فهد بن عبالعزيز ولي العهد ونائب رئيس مجلس الوزراء بحفظ الله ورعايته الى مطار الحوية بالطائف في الساعة الواحدة والنصف من بعد منتصف ليلة امس قادما من خارج المملكة.

وكان في استقبال سمو الامير فهد بالمطار سمو الامير مساعد بن عبدالرحمن وصاحب السمو الملكي الامير عبدالله بن عبدالعزيز النائب الثاني لرئيس مجلس الوزراء ورئيس الحرس الوطني وصاحب السمو الملكي الامير سلطان بن عبدالعزيز وزير الدفاع والطيران وصاحب السمو الملكي الامير بدر بن عبدالعزيز نائب رئيس الحرس الوطني وصاحب السمو الملكي الامير نايف بن عبدالعزيز وزير الداخلية.

البقية على صفحة ٢٦

السودان وموريتانيا والصومال اقل الدول العربية تقدما وسيستفيدون من برامج عقد التنمية

الكويت: ا ف ب:

قرر وزراء مالية الدول الخمس للخليج المملكة والعراق وقطر والامارات العربية المتحدة والكويت في نهاية اجتماعهم امس الاول في الكويت ان السودان وموريتانيا والصومال تندرج في اطار تعريف منظمة الوحدة الافريقية للدول الاقل تقدما ويستفيدون من برنامج السنوات العشر للتنمية.

وقد قرر هؤلاء الوزراء عقد اجتماع في شهر نوفمبر القادم عقب مؤتمر قمة مجلس التعاون الخليجي وقبل انعقاد مؤتمر القمة العربي في الرباط لاعداد اجراءات تطبيق هذا المشروع الذي تبلغ قيمته الاجمالية خمسة مليارات دولار. والذي اتخذ خلال مؤتمر القمة العربي الاخير الذي عقد في عمان سنة ١٩٨٠.

وصرح وزير المالية الكويتية عبد اللطيف الحمد. ان الصندوق العربي للانماء الاقتصادي والاجتماعي سوف يضطلع بادارة هذه المشاريع التي لها طابع التنمية وليس الاستثمار لضمان الانطلاق الاقتصادي للدول المعنية.

الخارجية الامريكية تمنع دخول مسئول ايراني لحضور دورة الامم المتحدة

واشنطن ـ رويتر ـ

رفضت الخارجية الامريكية منح تاشيرة دخول لمسؤول في وزارة الخارجية الايرانية يريد حضور الجمعية العامة للامم المتحدة في نيويورك.

وقال ناطق ان الوزارة تلقت قائمة جزئية باسماء اعضاء الوفد الايراني تضمنت اسم مسؤول غير مقبول.

ورفض الناطق ان يكشف النقاب عن اسم هذا المسؤول او التعليق على ما اذا كان جميع الايرانيين سيمنعون من حضور الجمعية العامة.

وقال الناطق لقد اوضحنا للسلطات الايرانية ان المسؤولين الايرانيين الذين اشتركوا في الاستيلاء على سفارتنا في طهران او في احتجاز رهائننا لن يسمح لهم بدخول الولايات المتحدة لاي غرض.

مشروع الفهد يتصدر المباحثات السعودية الفرنسية

ميتران: إنه من أهم المقترحات وأكثرها إيجابية

جدة: عبدالرحمن الحبيب..

لن تكون هناك ورقة عمل معدة لمباحثات القمة الفرنسية السعودية القادمة في الطائف خلال زيارة الرئيس الفرنسي فرانسوا ميتران ذكر هذا «للجزيرة» السيد ميشال دورميسيز السفير الفرنسي في المملكة واشار الى ان سبب ذلك يرجع الى ان مسئولي البلدين لا يحتاجون لوضع ورقة عمل سابقة الاعداد اذ بامكان اي طرف ان يقول للآخر بدافع من الصراحة والصدق والمودة ما لديه من مشاكل واقتراحات وامنيات.

إلا ان السيد دورميسيز استدرك قائلا بان هناك بعض الاوجه التي ستكون محور المباحثات القادمة ياتي في مقدمتها الصراع العربي الاسرائيلي مع مناقشة مقترحات سمو الامير فهد ذات الثمانية نقاط.

واضاف السفير الفرنسي ان المباحثات سوف لن تقتصر على القضايا المحلية والاقليمية للبلدين فحسب بل ستشمل ايضا علاقات التعاون بين الدول الصناعية والدول النامية مع التركيز على بحث القضية الفلسطينية بجميع جوانبها والاحتلال السوفيتي لافغانستان ومختلف القضايا الدولية.

●● هذا ومن جهة اخرى وصف الرئيس الفرنسي في اول مؤتمر صحفي يعقده منذ توليه السلطة وصف مقترحات سمو الامير فهد بشان الشرق الاوسط بانها من اهم المقترحات التي طرحت خلال السنوات القليلة الماضية ومن اكثرها إيجابية..

□ عرفات اثناء وصوله الى مطار الملك عبدالعزيز □

وصول عرفات إلى المملكة للاشتراك في اجتماعات رابطة العالم الإسلامي

جدة: واس:

وصل السيد ياسر عرفات رئيس اللجنة التنفيذية لمنظمة التحرير الفلسطينية الى جدة في الساعة ٨,٤٥ مساء امس في زيارة قصيرة للمملكة تلبية لدعوة تلقاها من رابطة العالم الاسلامي لحضور اجتماعات المجلس التاسيسي للرابطة وكان في استقباله بالمطار سعادة الشيخ عبد الرحمن السديري قائم مقام جدة وسعادة الفريق اول منصور الشعيبي قائد المنظمة الغربية والشيخ صفوت السقا الامين العام المساعد للرابطة ومدير فرع المراسم الملكية بجدة الاستاذ عبد العزيز جخدار ومدير مطار جدة وممثل منظمة فتح في المملكة وعدد من المسئولين.

وقد توجه ياسر عرفات الى مكة المكرمة مساء امس.

تسليم سادن الكعبة المشرفة.. كسوتها وكيس المفتاح

مكة المكرمة ـ و.ا.س ـ

قام معالي الشيخ عبدالوهاب عبدالواسع وزير الحج والاوقاف عصر امس بتسليم كسوة الكعبة المشرفة وكيس المفتاح لسادن الكعبة الشيخ طه شيبي وذلك في احتفال اقيم بمقر مصنع الكسوة وحضره الاستاذ حسام خاشقجي وكيل وزارة الحج والاوقاف المساعد والاستاذ زياد محي الدين خوجه مدير عام مصنع كسوة الكعبة المشرفة وعدد من كبار موظفي الوزارة وتم خلال الاحتفال عرض نموذج للكسوة الداخلية الجديدة للكعبة والتي يقوم المصنع باعدادها لاول مرة.

وصرح سعادة الاستاذ زياد خوجه مدير مصنع الكسوة المشرفة بان تكلفة صناعة الكسوة بلغت سبعة ملايين ريال.

وتم صنعها بايد سعودية ويبلغ عدد العاملين فيها ١٨٠ صانعا بين فني واداري وكانت مدة الصنع ١١ شهرا وفي هذا العام تم زيادة القطع المذهبة في الكسوة الجديدة.

ويقوم المصنع حاليا بتصنيع الستارة الداخلية للكعبة المشرفة من الحرير الخالص بايد سعودية في مكة المكرمة وذلك لاول مرة منذ خمسين عاما وكانت الكسوة الداخلية السابقة قد قدمت هدية من سلطان البوهره الى جلالة المغفور له الملك عبدالعزيز وتبلغ مساحة الكسوة الخارجية من الحرير الخالص ٧٠٠ متر مربع.

اتفاق امريكي سوفياتي لاستئناف مباحثات الحد من الاسلحة الاستراتيجية

الامم المتحدة: واس:

اتفقت الولايات المتحدة والاتحاد السوفيتي على استئناف المحادثات الخاصة بالحد من انتشار الاسلحة الاستراتيجية في اوروبا على ان تبدا الجولة الجديدة من المحادثات في جنيف في الثلاثين من نوفمبر القادم.

جاء ذلك في بيان امريكي سوفييتي مشترك صدر امس عن المباحثات التي كان قد اجراها في نيويورك امس السيد الكسندر هيج وزير الخارجية الامريكي مع نظيره السوفييتي اندرية جروميكو

واوضح البيان ان محادثات جنيف سوف تتناول بصورة رئيسية موضوع الحد من انتشار الصواريخ النووية المتوسطة المدى في اوروبا.

العراق يعرض قضية التعاون العسكري الإيراني مع اسرائيل.. على الأمم المتحدة

نيويورك ـ الامم المتحدة ـ سعود الفضلي..

تقدمت البعثة العراقية الدائمة لدي الامم المتحدة بمذكرة الى الامين العام لضمها الى جدول الاعمال كوثيقة رسمية من وثائق الامم المتحدة، بعنوان تسوية المنازعات بين الدول بالوسائل السلمية، وموضوعها التعاون التسليحي بين ايران والكيان الصهيوني وجاء فيها: في يوم السبت ١٥ تموز تحطمت طائرة شحن ارجنتينية من نوع كاندير سي ال ٤٤ فوق الاراضي السوفيتية في منطقة ارمينية عندما كانت تقوم بثالث رحلة من مجموع اثنتي عشرة رحلة مقررة من تل ابيب الى طهران لنقل شحنات من الاسلحة والذخيرة وقطع الغيار الامريكية الصنع وغيرها من الكيان الصهيوني الى ايران.

وفي ١٩٨١/٨/٢٠ بثت شبكة التلفزيون أ. ب. سي في برنامجها «نايت لاين» استضافت فيه رئيس جمهورية ايران السابق ابو الحسن بني صدر واكد بني صدر ان الاسرائيليين يبيعون منذ مدة الاسلحة والمعدات العسكرية لايران كما اكدت تقارير الحكومة القبرصية استعمال مطار لارنكا كمطار مرور للشحنات الاسرائيلية الى ايران.

وقد عددت الوثيقة الوثائق والمستندات التي تثبت تعاون اسرائيل

البقية على صفحة ٢٦

مجموعة من الإرهابيين الأرمن يقتحمون القنصلية التركية في باريس ويهددون بقتل ٤٠ رهينة!

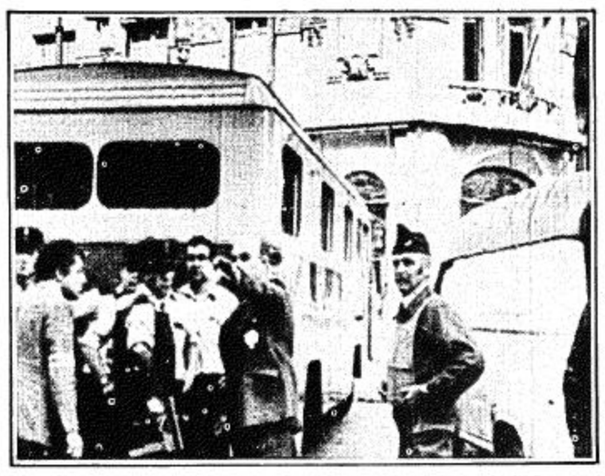

□ رجال البوليس الفرنسي بثيابهم المدنية والعسكرية امام مبنى السفارة التركية بعد احتلالها من قبل مسلحي الجيش الارميني السري □

انقرة ـ اف.ب ـ

اتصل كاموران جورون سكرتير عام وزارة الخارجية التركية في الساعة الواحدة بعد الظهر بالتوقيت المحلي الحادية عشرة صباحا بتوقيت جرينتش بعدنان بولاك سفير تركيا في باريس فور علمه باقتحام القنصلية التركية بواسطة بعض المسلحين التابعين للجيش السري الارمني لتحرير ارمينيا.

وقد اوضح نظمي اكيمان المتحدث باسم وزارة الخارجية التركية ان اي قرار يتعلق بهذا الحادث يتوقف فقط على الحكومة التي من المقرر ان تجتمع.

واضاف قائلا: سوف نطلع حاليا على شروط الارهابيين ثم يصدر رئيس الوزراء بيانا في هذا الصدد.

وقد ذكر احد الموظفين الاحد عشر الذين يعملون في قنصلية تركيا ان القنصل ومساعده ما يزالان منذ صباح امس في القنصلية.

واوضح هذا الموظف الذي تمكن من

البقية على صفحة ٢٦

مجموعة من الإرهابيين يقتحمون - بقية

الفرار برفقة اثنين من زملائه ـ انه كان في مكتبه هو وزميلاه عندما سمع بعد الساعة الحادية عشرة من صباح امس بالتوقيت المحلي بقليل فردا يصيح بالفرنسية لا تتحركوا واعقب هذا الامر اطلاق عدة اعيرة نارية فسارع الدبلوماسي باغلاق باب مكتبه بالمفتاح واستطاع ان يقفز من نافذة الدور الاول الى الشارع.

وذكر الموظف ان ثمانية من الرعايا الاتراك من بينهم القنصل العام ومساعد القنصل موجودون داخل القنصلية فضلا عن حوالي ثلاثين شخصا اخرين.

هذا وقد هدد المسلحون التابعون لجيش ارمينيا السري باعدام جميع موظفي السفارة الذين تم احتجازهم كرهائن خلال اثنتي عشرة ساعة مالم تطلق الحكومة التركية سراح المسجونين السياسيين الارمن في تركيا.

وعلم من مصدر دبلوماسي ان السفارة التركية تلقت رسالتين من الارهابيين بواسطة البوليس تطالبان باطلاق سراح عشرة سجناء سياسيين (خمسة اتراك وخمسة اكراد) واثنين من رجال الدين الارمينيين المعتقلين في تركيا وكذلك كل السجناء السياسيين.

واوضح احد المسلحين في حديث تليفوني مع وكالة الانباء الفرنسية ان المسجونين يجب ان يصلوا الى احد المطارات في ضواحي باريس. واضاف ان مهلة الاثنتى عشرة ساعة تبدا من الساعة الحادية عشرة والربع بالتوقيت المحلي.

ومما يذكر ان مبنى السفارة يضم في الطابق الاول منه مكاتب القنصلية والخدمات الثقافية.

ويوجد بين الرهائن الملحق العسكري التركي.. وقبل الظهر بقليل اتخذ رجال فرقة مكافحة العصابات ويرافقهم نحو عشرة اخرين من رجال فرقة مكافحة الجماعات المسلحة الذين يرتدون صديريات واقية من الرصاص مواقعهم امام المبنى.

وقد علم من مصدر موثوق به ان اثنين من العاملين بقنصلية تركيا في باريس اصيبا بالرصاص اثناء الهجوم الذي شنه الارهابيون.

ويحتجز المعتدون الذين يتراوح عددهم ما بين خمسة الى سته اشخاص نحو اربعين رهينة.

وذكر رجل رد على الهاتف عندما اتصلت وكالة رويتر بالمكتب الثقافي التركي انه عضو في المجموعة المسلحة واضاف يقول: اننا نطالب باحضار جميع السجناء الارمن في تركيا الى باريس.

واتخذ رجال البوليس مواقع لهم خارج المبنى المجاور بالسفارة التركية في شارع هوسمان الفخم.

وقال الرجل الذي رد على المكالمة الهاتفية بلغة فرنسية ركيكة: اننا من الجيش السري لتحرير ارمينيا.

سفراء أمريكيون - بقية

معرضان للخطر.. ولهذا فانه يجب ان يوافق على الصفقة حالا.

وردا على سؤال خاص «للجزيرة» حول امكانية تنفيذ الصفقة قال السفير جون وست انني مهتم جدا لان المعارضة المعلنة للصفقة قوية ولكنني امل بان يتمكن الرئيس ريجن من استعمال وسائل الاقناع المتوافرة لديه بكثرة لانه اذا استعمل هذه الوسائل فانني اعتقد ان امكانية الموافقة على الصفقة جائزة.

وانهى السفير ويست تصريحه لمراسل «الجزيرة» بقوله: ساعمل قصاري جهدي من اجل العمل على الموافقة على هذه الصفقة.

كما تحدث «للجزيرة» السيناتور ويليام فولبرايت الذي قال: انه يعتقد في حالة عدم الموافقة على صفقة الاسلحة للمملكة فان هذا قد يغير من نظرة الادارة تجاه اسرائيل.

وعلق على احتمال ان تطرح الكويت على مجلس التعاون الخليجي فكرة انشاء علاقات مع الاتحاد السوفيتي قال بانه لن يستغرب ابدا اقامة علاقات دبلوماسية مع الكتلة الشرقية.

العراق يعرض - بقية

مع ايران في مجال التسلح.

وقد استعملت بعض البواخر بعد ان غيرت اعلامها الايرانية باعلام اجنبية وقامت بحمل شحنات من اسلحة من موانيء ايطاليا الى موانيء بندر عباس وشاه بهار وبوشهر.

وقد اكدت ذلك صحف عالمية وعربية كما ان اسرائيل قد قامت بتصليح محركات للطائرات الحربية اف ١٤ واعادتها الى ايران عن طريق فرنسا.

وطالب ممثل العراق بضم هذه الوثيقة الى بند تسوية المنازعات بين الدول بالوسائل السلمية لتاكيد تعاون اسرائيل وايران بهدف اطالة امد الحرب.

نزهة القلم - بقية

عمل خير قمت به ولكنك تخسر اذا عملت شرا ويزداد ندمك احيانا حتى تتمنى ان ترجع تلك الساعة التي عملت فيها ذلك الشر لتمتنع عنه.

□ قالوا:

* ليت الشبان الباحثين عن ذواتهم الحقيقية يتعلمون ان الذات الحقيقية ليست شيئا يكتشفه المرء بقدر ماهي شيء يصنعه عبر فعاله اليومية.

* لايجوز للعقل ان يكون مستقلا فانفصاله عن المحبة والالهام يجعله يبرز جميع انواع التعصب مهما بلغت قسوتها. كما يدفعه الى التغاضي عن جميع ضروب الجنون بما فيها الاجرام والشعاع الذي يتيح الرؤية من شانه ان يتحول اشعاعا قاتلا اذا وضع في يد غير صالحة.

□ جاء في احدى الصحف الانجليزية:

تخيل لاعب شطرنج انه يواجه عابر سبيل يضع ابهامه فوق احد المربعات في الرقعة ويطلب من اللاعب المضي في لعبته من غير ان يمس ذلك المربع ثم يمر عابر سبيل اخر ويضع ابهامه فوق مربع جديد ويطلق التحذير ذاته ثم يمر ثالث ورابع وهكذا بحيث لايمضي وقت طويل حتى تمتلىء الرقعة بالاصابع ولايصبح هناك مجال للحركة ـ تكمن المفارقة في ان الذين يضعون اصابعهم هم ذوو المصالح الخاصة لايريدون ايقاف المباراة بل كل مايبغونه هو عدم مساس مربعاتهم لكن النتيجة هي شل عمل اللاعبين وايقاف اللعبة.

علي عبد الله المحسن

عنيزة

عودة الأمير فهد ـ بقية ـ

كما كان في استقبال سموه عدد من اصحاب السمو الملكي الامراء والمعالي الوزراء وكبار المسئولين من مدنيين وعسكريين.

وكان سمو الامير فهد بن عبدالعزيز قد قام بزيارة لفرنسا يوم ٩ ذوالقعدة الحالي.. حيث اجتمع بالرئيس الفرنسي فرانسوا ميتران وكبار المسئولين الفرنسيين.. كما قام سموه يوم ١٢ ذو القعدة بزيارة للمغرب حيث التقى بالعاهل المغربي الملك الحسن الثاني وكبار المسئولين في البلد الشقيق.

كما اجتمع سموه في اسبانيا بالسيد الكسندر هيج وزير الخارجية الامريكي.. وقام سموه يوم ١٦ ذوالقعدة بزيارة بريطانيا اجتمع خلالها بالسيدة مارجريت تاتشر رئيسة وزراء بريطانيا وكبار المسئولين البريطانيين.

وقد استهدف تحرك سمو ولي العهد ونائب رئيس مجلس الوزراء بحث علاقات التعاون الثنائي مع هذه الدول وسبل تعزيزها وتبادل وجهات النظر حول عدد من القضايا الدولية ذات الاهتمام المشترك وفي مقدمتها قضية الشرق الاوسط والقضية الفلسطينية والدور الذي يمكن ان تضطلع به اوربا في هذا الشان.

● خميس مشيط: تعلن المحكمة الشرعية بظهران الجنوب بانه تقدم اليها المواطن صالح ابن علي بن جابر بانهاء قال فيه ان من الجاري في ملكه وتحت تصرفه قطعة ارض تقع في الرحيب بظهران الجنوب وحدودها كما يلي من الشمال القطعة رقم ٦٩٧ ومن الجنوب شارع ١٠م ومن الشرق شارع ١٤م ومن الغرب القطعة رقم ٧٠٠ ويطلب اثبات تملكه لهذه الارض فعلى كل من لديه معارضه في طلب المذكور مراجعة هذه المحكمة خلال شهر من تاريخ نشره والله ولي التوفيق.

● خميس مشيط: تعلن المحكمة الشرعية خميس مشيط: تعلن المحكمة الشرعية بسراة عبده بانه تقدم اليها المواطن منصور مرعي علي طالبا حجة استحكام على الارض الواقعة في قرية القرن الاتية حدودها ومساحتها: من الشمال مقبره والضلع ٣٢متر، من الجنوب شارع والضلع ٣٠ مترا، من الشرق ملك المنهي والضلع ٢٠ مترا، من الغرب ارض فضاء والضلع ٢٠ مترا. وحيث المحكمة تعلن هذا للمواطنين الكرام فمن له معارضه فعليه التقدم بها للمحكمة في مدة اقصاها شهرين من تاريخ نشره. والله الموفق.

تعلن
مؤسسة عيد ناصر القريشي
عن فقد اقامة مكفولها السيد / سوان بابلم تايلاندي الجنسية رقم ٣٠٩٤ ش في ١١/٩/١٤٠٠ ورخصة قيادة عمومي وبطاقة دخول الميناء
نرجو ممن يعثر عليها تسليمها مشكورا لجوازات الدمام أو الاتصال ت ٨٣٣٤٥٤١

يعلن مصنع النافع لمواد البناء
بانه قد منح مكفوله العامل / شفيق أحمد عباس باكستاني الجنسية جواز سفر رقم ١٤٢٦٣٩ تأشيرة خروج وعودة
وانتهت المدة ولم يعد للعمل. ويحذر المصنع من التعامل معه أو التستر عليه ويرجى ممن يعرف عنه شيئاً ابلاغ أقرب مركز للشرطة. أو الاتصال بالمصنع ت ٤٩٥٣٢١٢ - ٤٩٥٣٠١٢

تحذير
تعلن مؤسسة العيدي .. ان مكفولها المصري الجنسية محمد عبده همام .. قد أعطي تأشيرة خروج وعودة انتهت مدتها ولم يعد الى عمله .. علماً بأن تأشيرة عودته تنتهي في ١٠/١١/١٤٠١هـ
ونحذر كل من يتستر عليه

إنهاء خدمات
تعلن مؤسسة الريان للتجارة والمقاولات لصاحبها رشيد الريان عن انهاء خدمات مكفولها السيد / علي سليم عبدالوهاب احمد أردني الجنسية • يرجى ممن له حقوق على المذكور مراجعة المؤسسة ت ٤٧٨٦٣١٢ - الرياض - خلال ثلاثة أيام من تاريخ النشر .. والمؤسسة غير مسئولة بعد هذا التاريخ

تغيب عن العمل
يعلن فندق عطالله عن هروب مكفوله :
محمد ادريس "باكستاني الجنسية" بموجب جواز سفر رقم ٩٠٣٢٨٨ إقامة رقم ١٢٥١٠ صادرة من الرياض في ٢٩/٨/١٤٠٠هـ
نرجو ممن يتعرف عليه ابلاغ أقرب مركز للشرطة أو الاتصال بتلفون ٤٠١٢٤٠١ - الرياض .. والفندق يحمل المسئولية كاملة كل من يتستر عليه

تحذير
يعلن حسن محمد عبدالله العكاسي صاحب مؤسسة زهران التجارية بأبها بأن العامل الباكستاني الجنسية المدعو / محمد رفيق سعيد جواز رقم ٧٦٧٨٣ والذي يعمل بمهنة خياط .. قد منح تأشيرة خروج وعودة برقم ٧٧٦٢ في ٧/٥/١٤٠١هـ وحيث ان مدة التأشيرة قد انتهت ولم يعد العامل المذكور والموضحة صورته بعاليه .. نرجو ممن يعرف عنه شيئاً ابلاغ أقرب مركز للشرطة كما نحذر كل من يتعامل معه أو يتستر عليه مع رجائنا الاتصال بنا على عنوان مؤسستنا بأبها عند الحصول على أية معلومات عنه .. وله مكافأة

تغيب عامل ..
مرات / تعلن مؤسسة محمد عبدالحكيم الشبيكي بمرات.. عن تغيب مكفولها / محمد نجيب ابو الوفا حراجي مصري الجنسية عن العمل ويحمل جواز سفر رقم ٦٩٦٨٦ وقد منح تاشيرة خروج وعودة ولم يعد للعمل. لذا نحذر من التعامل معه او التستر عليه ومن يعرف عنه شيء عليه الاتصال بتلفون (٠١٦٢٣١٠٦٢) مرات او باقرب مركز شرطة مع الشكر..

تحذير
تعلن مؤسسة عبدالهادي هليل الحربي للتجارة والمقاولات بالقصيم بالأسياح لصاحبها عبدالهادي هليل الحربي عن تغيب العاملين الأفغانيين الآتية اسماهما:
١/ جلال الدين مير حمزه رقم الجواز ١٤٨٠٨٢
٢/ عبدالصديق ملوك " " ١٤٨٥٨٨
والمؤسسة تحذر من التعامل معهما أو التستر عليهما ويرجى ممن يعرف عنهما شيئاً ابلاغ المؤسسة أو أقرب مركز للشرطة والله الموفق

أعلان
يعلن ري تولن تي نو الفلبيني الجنسية عن فقد أقامته رقم ٥٦٤٠٦ ورخصة وإستمارة سعودية فمن يجدهم يسلمهم بشركة سناس دى ، أتش ـ ال
ت ٦٨٢٥٨٢٦١٧ ، ٢٨٢٨١٤٣
جدة وله الشكر

تغيب عن العمل
تعلن مؤسسة الدعيجي للتجارة والمقاولات بالمذنب لصاحبها : عبدالكريم البراهيم الدعيجي - عن تأخر عودة مكفولها / محمد محمود علي - مصري - جواز رقم ١٠٨١٦٣ حيث منح تأشيرة خروج وعودة ولم يعد .
يرجى ممن يعرف عنه شيئاً الاتصال بأقرب مركز للشرطة أو ت ١٤٨ . المذنب

● خميس مشيط/ يعلن راشد محمد عون قحطاني عن فقد لوحة سيارة رقم ٧٥٥٦٦٩ تاريخ ٨/٩/١٣٩٩هـ صادرة من مرور الشرقية يرجى ممن يعثر عليها ان يسلمها الى شرطة ظهران الجنوب او مكتبة بن صبحان وله الشكر.

● القريات/ يعلن جامع علي سالم المنيع عن فقد استمارة سيارة مازدا رقم ٦٤٤٥٩٢ صادرة من مرور المدينة يرجى ممن يعثر عليها ان يسلمها الى مرور القريات وله الشكر.

● القريات/ يعلن احمد علي مصطفى الصادق عن فقد استمارة سيارة رقم ٦٦٠٧٢٣ صادرة من مرور تبوك يرجى ممن يعثر عليها ان يسلمها الى مرور القريات وله الشكر.

● القريات/ يعلن عبدالعزيز سعد علي الدوسري عن فقد استمارة سيارة جمس رقم ٣٠٨٨٧٣ صادرة من مرور القريات يرجى ممن يعثر عليها ان يسلمها الى مرور القريات وله الشكر.

● القريات/ يعلن قربان حضيري ميدان العنزي عن فقد رخصة قيادة خصوصي رقم ٣٤٥٤٩٧ تاريخ ١١/٨/١٣٩٧هـ صادرة من مرور القريات يرجى ممن يعثر عليها ان يسلمها الى مرور القريات وله الشكر.

● القريات/ يعلن احمد سعدون منزل الجوفي عن فقد رخصة قيادة خصوصي رقم ٢١٢٩ تاريخ ٣/٥/١٣٩٨هـ صادرة من مرور القريات يرجى ممن يعثر عليها ان يسلمها الى مرور القريات وله الشكر.

● القريات/ يعلن عنيد فرحان المعجل العنزي عن فقد رخصة قيادة خصوصي رقم ٢٤٤٩٧٣ صادرة من مرور القريات يرجى ممن يعثر عليها ان يسلمها الى مرور القريات وله الشكر.

● الرس/ تعلن المحكمة الشرعية بالخرج انه انهت اليها المدعوه/ موضى عبدالله سلطان ان من الجاري في ملكها وتحت تصرفها كامل ارضها رقم ٢٥٥ الواقعة في محله السعودية بالخرج لدى القاضي العضو عبد العزيز الجريوي المحدودة بالحدود الاتية: جنوبا يحدها الارض رقم ٢٥٦ بطول ٢١م، وشمالا شارع رقم ٢٩ بطول ٢١م، وشرقا الشارع رقم ١٣ بطول ٢٠م، وغربا الارض رقم ٢٦٤ بطول ٢٠م، وطلب اعطائه حجةتملك له فعلى كل من له معارضة في ذلك تقديم اعتراضه الى المحكمة خلال شهرين من تاريخ اعلانه.

● النور/ تقدم الى ادارة الاحوال المدنية في الخرج المواطن/ مسفر ظافر مسفر الدوسري مفيدا ان شهادة ميلاد رقم ٥٦٤٢ وتاريخ ٢١/٧/١٣٩٨هـ سجل الخرج قد فقد منه. يرجى ممن يعثر عليه ان يسلمه لادارة الاحوال المدنية في الخرج او اقرب ادارة احوال مدنية ـ لان حيازة هذه الحفيظة او اخفائها او العبث بمدوناتها او استعمالها من قبل غير صاحبها يعد مخالفة يعاقب عليها النظام.

● تعلن ادارة الاحوال المدنية بحوطة بني تميم بانه تقدمت اليها المدعوة/مريم بنت حمد الخرجي المضافة مع زوجها المتوفى/ سعد بن عبد الله بن جمعة حامل الحفيظة رقم ١٢٠٦٣/١٧٩٣ في ٢٠/٨/١٣٨٥هـ سجل الخرج طالبة اضافة اسم جدها (عبد الله) ليكون اسمها كاملا بعد الاضافة/مريم بنت حمد بن عبد الله الخرجي ـ فمن له معارضة فليتقدم الى ادارة الاحوال المدنية بحوطة بن تميم خلال شهر من تاريخه.

● يعلن عبد العزيز ابرهيم الخرجي عن فقد استمارة سيارة مازدا موديل ٧٧ رقم اللوحة ٣١١٦٠٥ اللون ابيض فعلى من يعثر عليها ان يسلمها الى مرور الرياض او الى الشخث المذكور بحوطة بني تميم وله الشكر.

● النور/ تقدم الى ادارة الاحوال المدنية في الخرج المواطن/ تميم علبش ضواى المسعرى الدوسرى مفيدا ان دفتر حفيظة نفوسه رقم ٢٨٤٩٥ وتاريخ ١٤/٤/٤٠١هـ سجل الخرج قد فقد منه. يرجى ممن يعثر عليه ان يسلمه لادارة الاحوال المدنية في الخرج او اقرب ادارة احوال مدنية ـ لان حيازة هذه الحفيظة او اخفائها او العبث بمدوناتها او استعمالها من قبل غير صاحبها يعد مخالفة يعاقب عليها النظام.

● تعلن المحكمة الشرعية ببالسمر انه انها اليها ضافر محمد مشبب مفرح الاسمري حامل الحفيظة رقم ٤١٦٨٢ في ٢١/٩/٩٤ سجل ابها اصالة وبالوكالة عن اخوانه سعيد محمد مشبب الاسمري وعلى محمد مشبب الاسمري قائلا ان من الجاري في ملكهم وتحت تصرفهم القطع الزراعية الاتية: اولا المسماة العلاه يحدها من شمال ساقية مشبب محمد بطول ١٢م وجنوبا جندور حسن بطول ١١م وشرقا ارض موات بطول ٧٢م وغربا مشبب محمد بطول ٧٢م: ثانيا قطعة شعبة المرزوقة عشرى يحدها شمالا خط المزارع وارض موات بطول ١٠٠م وجنوبا ارض موات وجار الله محمد بطول ١٢٠م وشرقا ارض موات بطول ٤٥م وغربا زائد محمد مشبب بطول ٥٥م: ثالثا ـ سد اليدي عشرى يحده شمالا سعيد مشبب وحسين عبد الله بطول ٣٨م وجنوبا ساقية المزرعة وسبيل بطول ٢٥م وغربا سعيد مجدوع بطول ٥٠م وشرقا حسين عبد الله وسبيل بطول ٦٩م: رابعا ـ شط العوارض عشرى يحده شمالا محمد يعن الله بطول ٥م وجنوبا محمد يعن الله بطول ٨م وشرقا محمد يعن الله بطول ٧٢م وغربا محمد يعن الله بطول ٧٢م: خامسا ـ سد القن وشطانه عشرى يحدها شمالا محمد يعن الله بطول ١٨م وجنوبا ساقية المنهي وسبيل وارض موات بطول ١٨م وشرقا محمد يعن الله بطول ٩١,٥٠م وغربا ملك جندور حسن بطول ٩١,٥٠م: سادسا الصدعة عشرى يحدها شمالا سبيل بطول ١٤م وجنوبا عبد الله عبد الرحمن بطول ١٤م وشرقا مقبرة وارض موات بطول ٤٢م وغربا عبد الله عبد الرحمن بطول ٤٣م: سابعا ـ قطعة الشث يحدها شمالا سبيل وارض موات بطول ١٠م وجنوبا محمد عبد الرحمن بطول ٣م وغربا ارض موات بطول ٤٣م وشرقا محمد عبد الرحمن وارض موات بطول ٤٣م: ثامنا: سد الشعبة يحده شمالا احمد محمد بطول ١٤م وجنوبا ارض موات بطول ١٠م وشرقا عبد الرحمن مشول وارض موات بطول ١٤م وغربا احمد محمد بطول ٦٤م: تاسعا ـ سد المعدون يحده شمالا سبيل بطول ٨م وجنوبا بارض موات بطول ١١م وشرقا احمد محمد بطول ٦٩م وغربا ثمراء عبد الله وارض موات بطول ٦٩م: عاشرا ـ شط جراد يحده شمالا عبد الله عبد الرحمن بطول ٨م وجنوبا ارض موات بطول ١٣م وشرقا عبد الله عبد الرحمن بطول ٧٥م وغربا ضافر احمد بطول ٧٥م احدى عشر ـ سد معدية يحده شمالا ملك ثمراء عبد الله بطول ٧٥م وجنوبا ثمراء بطول ٥٠م وغربا ارض موات وساقية بطول ١٢م وشرقا ارض موات بطول ٢١م: اثنا عشر ـ سد نابطة يحده شمالا صافية عبد الله وجنوبا مشبب محمد وارض موات بطول ١٣٩م وشرقا صافية وارض موات بطول ٨٦م وغربا ارض موات بطول ٣٠م: ثالث عشر سد المقسوم وشطه يحده شمالا جار الله محمد ومحمد يعن الله بطول ٣٧م وجنوبا عبد الله عبد الرحمن بطول ٣٥م وشرقا عبد الله عبد الرحمن وارض موات بطول ٤١م وغربا زايد محمد مشبب بطول ٣٣م: رابع عشر محضرة الطاحون يحدها من الشمال بيت جار الله محمد وبطول ٨م وجنوبا سبيل القرية بطول ٢م وشرقا ضافر احمد بطول ٣٩م وغربا خط القرية بطول ٣٩م: الجميع عشرى.. خامس عشر ـ قطعة الرهوة سقاء يحدها شمالا سبيل قدم بطول ٨م وجنوبا سبيل بطول ١١م وشرقا سبيل عام بطول ٣٨م وغربا عبد الله عبد الرحمن بطول ٤٢م: سادس عشر ـ سد نابطة سقاء على بير نابطة يحده شمالا ضافر احمد بطول ٤٢م وجنوبا سبيل بطول ٢م وشرقا سبيل وصافية بطول ٤٧م وغربا سبيل وجار الله محمد وبير بطول ٣٢م: الة اليهم بالورث من والدهم وطلب حجة استحكام علما ان الاطوال والحدود طبقا لما جاء في الرسم الكروكي الوارد من المديرية العامة للزراعة والمياه بعسير رقم ٢/٥١٩٠ في ٢٨/٦/١٤٠١هـ والمتضمن عدم المعارضة فعلى من له معارضه ان يتقدم لهذه المحكمة خلال شهرين من تاريخ نشره.

● يعلن ناصر بن راشد بن ناصر المزروعي عن فقد شنطة بداخلها مبلغ واحد وثمانين الف وسبعمائة وواحد وتسعين ريال وصك شرعي برقم ٢/٧٢٧ في ١٩/١١/١٣٩٨هـ، وصك رقم ٨/٢٧٢٦ في ٢٢/١٠/١٣٩٧هـ، صادرة من كتابة عدل الرياض وبيان خدمة رقم ٥٠٢٢ في ٢٠/٦/١٣٩٠هـ، وعقد صندوق الاستثمار برقم ١٥٤٧ في ٢٢/٣/١٤٠١هـ من الرياض ودفتر شيكات من فرع الراجحي بحوطة سدير ودفتر شيكات سياحية ومستندات هامة مع كل من مؤسسة القاسم ومؤسسة الموسى ومؤسسة البصري وسندات اسهم جمعية عنيزة سدير ووكالة شرعية من سعد بن محمد المزروعي وابنائه صادرة من بالجرشي ويرجو ممن يجدها ان يسلمها لمركز شرطة البطحاء وله الشكر.

● بريدة/ تعلن المحكمة الشرعية بالصمعورية انه تقدمت اليها المواطنة حمدة بنت عليان الحربي طالبة حجة استحكام لكامل ارضها السكنية الواقعة بالصمعورية الدارجه عليها بطريق الهبة من سلطان بن نشار الحربي المحدودة من الشمال ملك سلطان نشار الحربي بطول ٢٠م ومن الجنوب شارع بطول ٢٠م ومن الشرق شارع بطول ٢٠م ومن الغرب شارع بطول ٢٠م فمن له معارضة على هذا الطلب فعليه التقدم بمعارضته لهذه المحكمة في مدة لاتتجاوز شهر من تاريخ نشر هذا الاعلان والله الموفق.

● تعلن المحكمة الكبرى ببريدة انه تقدم اليها المواطن علي الناصر الجفان طالبا حجة استحكام لكامل ارضه الواقعة شرق الوسيطي شرق بريدة الدارجه عليه بطريق الشراء من عبد الله الراشد الطلاسي المحدودة من الشمال مزرعة القباع بطول ٢٠م ومن الجنوب بشارع ١٠م بطول ٢٠م ومن الشرق ملك البائع بطول ٢٠م ومن الغرب ارض عبد الكريم الرسيني بطول ٢٠م فمن له معارضة على هذا الطلب فعليه التقدم بمعارضته لهذه المحكمة في مدة لاتتجاوز شهر من تاريخ نشر هذا الاعلان. والله الموفق.

● تعلن المحكمة الشرعية بحي لعموم المواطنين انه تقدم للقاضي ابراهيم حماد زولي المواطن جمال عجي الشاعري طالبا حجة استحكام على داره السكنية بقرية مخشوش بحلي والأيلة اليه بالاحياء الشرعي والمحدودة شمالا يحده شارع بطول ١٧ متر وغربا يحده شارع بطول ١٥ متر وغربا يحده شارع بطول ١٨ متر وشرقا ورثة ادريس علي بطول ١٨ متر وجنوبا يحده شارع بطول ١٥ متر فكل من له معارضة في الارض المذكورة او في حدودها او مساحتها فعليه ان يتقدم باعتراضه خلال شهرين من اعلانه وبعد مضي المدة سيجري اللازم والله الموفق.

● تعلن المحكمة الشرعية بحلي لعموم المواطنين انه تقدم لقاضيه ابراهيم حماد زولي المواطن محمد عجي الشاعري طالبا حجة استحكام على داره السكنية بحلي المحدودة شمالا ارض فضاء بطول ١٨,٥٠ متر وغربا ارض فضاء بطول ٢١ متر وشرقا شارع عرض ٨ متر بطول ١٩,٥٠ متر وجنوبا يحدها ارض فضاء بطول ٢٣ متر الايلة اليه بالاحياء الشرعي فكل من له في الارض المذكورة او في حدودها او مساحتها اعتراض فعليه ان يتقدم باعتراضه خلال شهرين من اعلانه وبعد مضي المدة سيجري اللازم والله الموفق.

● يعلن محمد احمد محمد عبدالمولى عن فقد استمارة سيارة باسم مبارك سليمان رقم ٨٨١٩٤٢ صادرة من الرياض يرجى ممن يعثر عليها ان يسلمها الى مرور الرياض وله الشكر.

● تقدم الى ادارة الاحوال المدنية في الرياض المواطن محمد ابراهيم يوسف شديد مفيدا ان دفتر حفيظة نفوسه رقم ١٣٩٠٧٧ وتاريخ ٦/٨/١٣٩٩هـ سجل الرياض قد فقد منه يرجى ممن يعثر عليه ان يسلمه لادارة الاحوال المدنية في الرياض او اقرب ادارة احوال مدنية لان حيازة هذه الحفيظة او اخفائها او العبث بمدوناتها او استعمالها من قبل غير صاحبها يعد مخالفة يعاقب عليها النظام.

● خميس مشيط: تعلن المحكمة الشرعية بخميس مشيط انه تقدم لها المواطن/ سعيد محمد كشيم القحطاني حامل الحفيظة السعودية رقم ١٣١٣ وتاريخ ١٥/٦/١٣٧٨هـ سجل الدمام وانها قائلا انه من الجاري في ملكي وتحت تصرفي كامل البيت الواقع في حي المثناة والائل اليه بالشراء مكون من دور حدود كما يلي: من الشمال عبد الوهاب بن عظرس وطول الضلع ١٤م، من الشرق ناصر بن ناصر بن عضرس وطول الضلع ١٤م، من الغرب شارع وطول الضلع ١٢م، من الجنوب ملك ناصر بن ناصر عضرس وطول الضلع ١٢م، فمن له معارضة فعليه مراجعة المحكمة الشرعية بخميس مشيط خلال شهرين من تاريخ نشره والله الموفق.

● خميس مشيط: تعلن المحكمة الشرعية بظهران الجنوب بانه تقدم اليها المواطن محمد بن علي جابر بانها قال فيه ان من الجاري في ملكه وتحت تصرفه قطعة ارض سكنية تقع في حي الرحيب بظهران الجنوب وحدودها كما يلي: من الشمال القطعة رقم ١٣٠ ومن الجنوب القطعة رقم ١٣٤ ومن الشرق القطعة رقم ١٣١ ومن الغرب شارع ٢٠م ويطلب اثبات تملكه لهذه الارض فعلى كل من لديه معارضة في طلب المذكور مراجعة هذه المحكمة خلال شهر من تاريخ نشره والله ولي التوفيق.

● خميس مشيط: تعلن المحكمة الشرعية بظهران الجنوب بانه تقدم اليها المواطن محمد علي جابر الوادعي بانهاء قال فيه ان من الجاري في ملكه وتحت تصرفه قطعة ارض سكنية تقع في حي الرحيب بظهران الجنوب وحدودها كما يلي: من الشمال شارع عرض ١٤م ومن الجنوب القطعة رقم ٢٤٧ ومن الشرق القطعة رقم ٢٤٤ ومن الغرب القطعة رقم ٢٤٨ ويطلب اثبات تملكه لهذه الارض فعلى كل من لديه معارضة في طلب المذكور مراجعة هذه المحكمة في خلال شهر من تاريخ نشره والله ولي التوفيق.

● خميس مشيط: تعلن المحكمة الشرعية بظهران الجنوب بانه تقدم اليها المواطن محمد بن علي جابر الوادعي بانهاء قال فيه ان من الجاري في ملكه وتحت تصرفه قطعة ارض في حي الرحيب بظهران الجنوب وحدودها كما يلي: من الشمال القطعة رقم ١٢٧ ومن الجنوب القطعة رقم ١٣١ ومن الشرق شارع ١٦ ومن الغرب القطعة رقم ١٣٠ ويطلب اثبات تملكه لهذه الارض فعلى كل من لديه معارضة في طلب المذكور مراجعة هذه المحكمة في خلال شهر من تاريخ نشره والله ولي التوفيق.

● خميس مشيط: تعلن المحكمة الشرعية بظهران الجنوب بانه تقدم اليها المواطن ملفي بن جابر بن علي الوادعي بانهاء قال فيه ان من الجاري في ملكه وتحت تصرفه بيت دورين وحوشه يقع في قرية المجازة ضواحي ظهران الجنوب وحدوده كما يلي: من الشمال ملك صالح بن مغدي ومن الجنوب سبيل ومن الشرق مجرى سيل ومن الغرب ملك المنهي ويطلب اثبات تملكه لهذا البيت فعلى كل من لديه معارضه في طلب المذكور مراجعة هذه المحكمة خلال شهر من تاريخ نشره والله ولي التوفيق.

● خميس مشيط: تقدم الى ادارة الاحوال المدنية في ظهران الجنوب المواطن يحي بن عوض بن احمد خزيم مفيدا ان دفتر حفيظة نفوسه رقم ٦٦٤٥ وتاريخ ٢٠/٣/١٣٩٩هـ سجل ظهران الجنوب قد فقد منه. يرجى ممن يعثر عليه ان يسلمه لادارة الاحوال المدنية في ظهران الجنوب او اقرب ادارة احوال مدنية ـ لان حيازة هذه الحفيظة او اخفائها او العبث بمدوناتها او استعمالها من قبل غير صاحبها يعد مخالفة يعاقب عليها النظام.

● خميس مشيط/ تقدم الى ادارة الاحوال المدنية في ظهران الجنوب المواطن محمد بن محمد بن صلاح مفيدا ان دفتر حفيظة نفوسه رقم ٩١٥ وتاريخ ٢٩/١٠/١٣٨٥هـ سجل ظهران الجنوب قد فقد منه. يرجى ممن يعثر عليه ان يسلمه لادارة الاحوال المدنية في ظهران الجنوب او اقرب ادارة احوال مدنية لان حيازة هذه الحفيظة او اخفائها او العبث بمدوناتها او استعمالها من قبل غير صاحبها يعد مخالفة يعاقب عليها النظام.

● خميس مشيط/ يعلن علي معيض القحطاني عن فقد لوحة سيارة تايوتا رقم ٩٢٨٩٢٥ تاريخ ٨/٨/١٤٠٠هـ صادرة من مرور الدمام يرجى ممن يعثر عليها ان يسلمها الى مرور عسير او مكتبة النجاح بالحرجة وله الشكر.

تحذير
تعلن مؤسسة سعد مبارك المطيري .. أنها قد أعطت مكفولها / ناجي توفيق ناصر / لبناني الجنسية بجواز رقم ٩٣٤٠٠٤ تأشيرة خروج وعودة انتهت مدتها ولم يعد .
وتحذر المؤسسة من التعامل معه ورجو ممن يعرف عنه شيئاً ابلاغ أقرب مركز للشرطة

تحذير
تعلن مؤسسة الموسى للتجارة والمقاولات بعفيف عن هروب العامل لديها / ابراهيم محمد عبدالجبار - سوداني الجنسية وقد تغيب عن عمله بالمؤسسة منذ أكثر من شهر وهو يحمل اقامته معه ورقمها ٩٩٢٤ مصدرها شقراء والمؤسسة تحذر من التعامل معه أو التستر عليه ويرجو ممن يعرف عنه شيئاً ابلاغها بتلفون ٨١٧٢٢٩٧٨ أو أقرب مركز للشرطة

فقد جواز سفر
تعلن شركة المباني - مقاولون عامون بالرياض عن فقدان جواز سفر مكفولنا المدعو / السيد ابوضيف ابراهيم - المصري الجنسية رقم ٢٧٣٤١/٧٥ بتاريخ ٢٩/٩/١٩٧٥ الصادر من الاسكندرية
يرجى ممن يعثر عليه الاتصال بتلفون ٤٣٣٧٤١ أو تلفون ٤٠٣٣٧٠١ أو تسليمه لجوازات الرياض أو لأقرب مركز شرطة .. وله الشكر

مطلوب مدير مشروع
شركة سعودية بحاجة لمدير مشروع في مدينة ينبع الصناعية - لديه خبرة في تنفيذ الطرقات لاتقل عن سبع سنوات
الاتصال بالرقم ٤٦٥٠٨٥٨/٤٦٥٦٧٦٨ - السيد حسين
أو ارسال موجز الخبرات الى ص.ب ٨٣٧٢ / الرياض