١ ريال

الجزيرة

صحيفة يومية تصدر عن مؤسسة الجزيرة للصحافة والطباعة والنشر

٣٢ صفحة

شركة محمد السعد الدريس وأولاده
خبرتنا في العمل حصالة سنين من الجهد المتواصل
قطاع النقليات
المركز الرئيسي: الرياض - طريق خريص - النسيم - هاتف ٢٣١١٤٢٨ تلكس ٢٠٤٥٣٥
جدة - هاتف ٦٣٦٣٩٢١ تلكس ٤٠١٨١٦ الدمام - هاتف ٨٢٦٥٠٩٢ تلكس ٦٠١٥٦٧
في جميع أنحاء المملكة:
لكافة خدمات النقل - أسطول من ٣٠٠٠ شاحنة وأكثر لنقل:
المحروقات - السيارات - الإسمنت السائب - الحبوب
المواد الكيماوية - ونقل البضائع.

بسم الله الرحمن الرحيم - السنة الثانية والعشرون - العدد ٤٤٣٧ الاربعاء ٢٨ صفر ١٤٠٥هـ - الموافق ٢١ تشرين الثاني «نوفمبر» ١٩٨٤م.

AL—JAZEERA DAILY NEWSPAPER—NO.4437. 22. ND.Year 21/11/1984.

بعد محادثات مثمرة .. رئيس وزراء إيطاليا غادر الرياض

المليك يطالب بإزالة العوائق التي تعترض حل قضية الشرق الأوسط

كراكسي: إيطاليا تبذل جهوداً لإيجاد تفاوض من أجل السلام

□ المباحثات السعودية - الايطالية □

كتب/ عبد العزيز الدبيخي.. طالب جلالة الملك فهد بن عبد العزيز بضرورة العمل لازالة العوائق التي تعترض ايجاد حل عادل لقضية الشرق الاوسط. وقدم جلالته لرئيس الوزراء الايطالي بتينو كراكسي خلال المباحثات التي عقدت بين الجانبين بعد ظهر امس تحليلا عن الموقف في الشرق الاوسط. كما تم في الاجتماع بحث عدد من الموضوعات التي تخص البلدين ومن بينها تطوير التعاون الثنائي وتوسيعه في المجالات الصناعية والاقتصادية الى جانب استعراض للاوضاع في افريقيا.

وقد حضر المباحثات من الجانب السعودي صاحب السمو الملكي الامير عبد الله بن عبد العزيز ولي العهد ونائب رئيس مجلس الوزراء ورئيس الحرس الوطني وصاحب السمو الملكي الامير سلطان بن عبد العزيز النائب الثاني لرئيس مجلس الوزراء ووزير الدفاع والطيران والمفتش العام. ومعالي وزير المالية والاقتصاد الوطني محمد ابا الخيل ومعالي وزير الصناعة والكهرباء المهندس عبد العزيز الزامل وسفير المملكة في ايطاليا خالد الناصر التركي. ورئيس الادارة الغربية في وزارة الخارجية السفير مامون قباني كما حضرها من الجانب الايطالي اعضاء الوفد الرسمي الايطالي المرافق لدولة رئيس وزراء ايطاليا وسفير ايطاليا لدى المملكة الدكتور مارشينو ساليميه.

وقال كراكسي في مؤتمر صحفي امس ان السلام الدائم في الشرق الاوسط لا يمكن ان يثبت الا بالاحترام الكامل لشعوب المنطقة.

وقال ان الشعب الفلسطيني قد تالم اكثر من اي شعب اخر وما زال يتالم من حالة النزاع مشيرا الى ان ايطاليا ستبذل جهدها لاستعجال ايجاد تفاوض سلمي في سبيل الوصول الى السلام.

واوضح كراكسي ان ايطاليا وغيرها من الدول الاوروبية ليست غريبة عن مشاكل الشرق الاوسط وعن الازمات الموجودة في المنطقة مؤكدا اهتمام ايطاليا الشديد بامكانيات عملية التفاوض للسلام واستعدادها للمساعدة في اي مبادرة ذات فائدة تتجه نحو السلام.

[البقية على ص ٣٠]

مؤتمر الكويت الوزاري ينهي أعماله اليوم:

إيقاف الحرب في المنطقة.. وتعزيز القوة الذاتية لدول المجلس.. يتصدران المناقشات

□ لقطة لاجتماع المجلس الوزاري الخليجي في الكويت □

الكويت - احمد الطويرقي.. اليوم.. ينهي المجلس الوزاري لدول مجلس التعاون لدول الخليج العربية اعماله التي تمحورت حول الاعداد والتحضير لمؤتمر القمة الخليجي الخامس الذي سيعقد في ٢٧ من الشهر الجاري في الكويت ويستفاد من تصريح صحفي ادلى به الشيخ صباح الاحمد الجابر نائب رئيس الوزراء وزير الخارجية والاعلام الكويتي عقب انتهاء الجلسة الاولى صباح امس ان اتفاقا كاملا قد تحقق في تلك الجلسة.. فيما قال الامير سعود الفيصل وزير الخارجية انه تمت مناقشة نتائج اللقاءات التي تمت خلال الفترة الماضية بين المسؤولين بدول المجلس في القطاعات الامنية والسياسية والاقتصادية المختلفة.

وكانت اجتماعات الوزراء الخليجيين قد افتتحت صباح امس بحضور وزراء خارجية كل من دولة قطر والبحرين والسعودية وسلطنة عمان ودولة الامارات العربية المتحدة والكويت.

وقد افتتح الشيخ صباح الاحمد نائب رئيس الوزراء ووزير الخارجية ووزير الاعلام الكويتي رئيس الدورة الحالية المؤتمر بكلمة اكد فيها على اهمية هذا المؤتمر مطالبا بالعمل على حشد الطاقات لمواجهة التحديات.

واشار الى ان مجلس التعاون حريص على مواصلة المسيرة والعمل الدائم على رص الصفوف ومواصلة دعم منظمة التحرير الفلسطينية ونصرة القضية الفلسطينية في المحافل الدولية.

واعرب عن امله في ان يخرج المؤتمر بنتائج

[البقية على ص ٣٠]

الملك حسين يفتتح المجلس الوطني الفلسطيني..

عمان - و.ا.س.. يفتتح الملك حسين عاهل الاردن اجتماعات الدورة السابعة عشرة للمجلس الوطني الفلسطيني التي تبدأ غدا الخميس في العاصمة الاردنية.

وذكر راديو عمان ان الملك حسين سيلقي خطابا سياسيا هاما في هذه المناسبة. وكانت اللجنة السياسية لمنظمة التحرير الفلسطينية قد وزعت في تونس امس مشروع جدول اعمال الدورة التي تتضمن الاستماع الى تقريرين احدهما سياسي والآخر من الصندوق القومي الفلسطيني وستعقبهما مناقشة عامة.

• تفاصيل اخرى ص ٣ •

ولي العهد يستقبل جموعا من المواطنين

الرياض - واس.. استقبل صاحب السمو الملكي الامير عبد الله بن عبد العزيز ولي العهد ونائب رئيس مجلس الوزراء ورئيس الحرس الوطني في قصر سموه مساء امس جموعا من المواطنين الذين قدموا للسلام على سموه.

وقد تناول الجميع طعام العشاء على مائدة سموه.

المصادقة على اتفاقية منظمة التنمية الادارية

الرياض - و.ا.س.. صدر مرسوم ملكي برقم م/١ وتاريخ ١٤٠٥/٢/١٣هـ بالمصادقة على اتفاقية المنظمة العربية للتنمية الادارية التي اقرتها الجمعية العمومية للمنظمة العربية للعلوم الادارية في دور انعقادها العادي الثامن عشر في عمان من ١١ الى ١٦ كانون اول ١٩٨٢م. وفيما يلي نص المرسوم:

بعون الله تعالى..

نحن فهد بن عبدالعزيز آل سعود. ملك المملكة العربية السعودية..

بعد الاطلاع على المادة العشرين من نظام مجلس الوزراء الصادر بالمرسوم الملكي رقم ٣٨ وتاريخ ١٣٧٧/١٠/٢٢هـ.

وبعد الاطلاع على المرسوم الملكي رقم م/٥٧ وتاريخ ١٣٩٤/٩/٢٩هـ الصادر بالمصادقة على اتفاقية المنظمة العربية للعلوم الادارية.

وبعد الاطلاع على قرار مجلس الوزراء رقم ١٣ وتاريخ ١٤٠٥/١/٦هـ.. رسمنا بما هو آت

اولا.. المصادقة على اتفاقية المنظمة العربية للتنمية الادارية التي اقرتها الجمعية العمومية للمنظمة العربية للعلوم الادارية في دور انعقادها العادي الثامن عشر في عمان من ١١ الى ١٦ ديسمبر كانون اول ١٩٨٢م بالصيغة المرفقة بهذا..

ثانيا.. على سمو نائب رئيس مجلس الوزراء والوزراء كل فيما يخصه تنفيذ مرسومنا هذا. •

** ضغوط دولية لتصحيح مسار مفاوضات الناقورة

خطة توطيد الأمن وفتح طريق بيروت - الجنوب تعلن قريبا

بيروت - كونا.. تستأثر الخطوات الحكومية اللبنانية المنوى تنفيذها خلال هذا الاسبوع لاعادة فتح الطريق الساحلية الممتدة الى الجنوب المحتل.. وفي بيروت الغربية لجهة توطيد الأمن فيها - بالاضواء في العاصمة اللبنانية وسط تفاؤل رسمي بالنتائج التي سيتم التوصل اليها في مفاوضات رأس الناقورة العسكرية.. واذا كانت مباحثات رأس الناقورة هي القضية الأهم فان اعادة فتح الطريق الى الجنوب وتوطيد الأمن في العاصمة هي تفاصيل مهمة ترتبط مباشرة بالهدف الأبعد الذي هو تحرير الجنوب.

وعلى هذا الأساس تتسارع الاتصالات بهدف بناء ارضية صلبة على المستوى الداخلي وتهيئة مناخات مواتية للنتائج التي ستخلص اليها هذه المفاوضات.

وتتصدر واجهة التحرك الداخلي اجتماعات المجلس العسكري المنوط به وضع خطة امنية لنشر الجيش على طول الطريق الساحلية المؤدية الى الجنوب.. هذا المجلس الذي يشكل قيادة عسكرية جماعية ويضم قائد الجيش ورئيس الأركان وكبار الضباط.

ويبحث المجلس العسكري بحضور ممثلين عن حركة امل والحزب التقدمي الاشتراكي لوضع اللمسات الاخيرة على خطة امنية تقضي باعادة نشر الجيش في بيروت الغربية وتوطيد الأمن فيها فعليا.

وهذا يعني سقوط نظرية الأمن بالتراضي المعتمدة حاليا.. هذه النظرية التي كانت تعني نوعا من المشاركة في امن المناطق بين الجيش والميليشيات المسيطرة على مناطق الانتشار.

وتوقع مصدر سياسي مطلع لوكالة الأنباء الكويتية ان تعلن خطة توطيد الأمن في غربي

[البقية على ص ٣٠]

٢٨ مليون دولار من المملكة لمنظمة التحرير الفلسطينية

الرياض - واس.. تسلم عضو اللجنة المركزية لحركة فتح وممثلها في المملكة رفيق النتشة شيكا بمبلغ ٢٨ مليون دولار تمثل التزامات المملكة نحو منظمة التحرير الفلسطينية ودعم الشعب الفلسطيني في الاراضي المحتلة.

وقد وجه النتشه الشكر الى جلالة الملك فهد ابن عبد العزيز المفدى وحكومته الرشيدة على الدعم الدائم للثورة الفلسطينية ومنظمة التحرير الفلسطينية مشيرا الى التزام المملكة بتسديد التزاماتها لمنظمة التحرير الفلسطينية في المواعيد المحددة.

ودعا جميع الدول العربية الى المشاركة في تسديد التزاماتها لما يعانيه الشعب الفلسطيني في الارض المحتلة من اوضاع اقتصادية واجتماعية بسبب الاحتلال الاسرائيلي.

الرئيس الجامبي غادر جدة

جدة - و.ا.س.. غادر جدة امس متوجها الى تركيا الرئيس الجامبي داود جاوارا بعد زيارة للمملكة استغرقت اربعة ايام قابل خلالها جلالة الملك فهد بن عبدالعزيز.

وكان في وداعه في المطار قائمقام جدة عبدالرحمن السديري ومدير فرع وزارة الخارجية ورئيس المراسم بالمنطقة الغربية سالم سنبل وقائد المنطقة الغربية اللواء صالح السديس ومندوب عن المراسم الملكية وسفير جامبيا لدى المملكة.

ورئيس وزراء النيجر يغادر ايضا

- كما غادر جدة امس رئيس وزراء النيجر حامد الغابد بعد زيارة للمملكة استغرقت عدة ايام.

وكان في وداعه بالمطار رئيس البنك الاسلامي للتنمية الدكتور احمد محمد علي وعدد من المسؤولين.

منظمة الصحة العالمية تمتدح جهود المملكة في اليمن

صنعاء - و.ا.س.. نوه ممثل منظمة الصحة العالمية في صنعاء الدكتور عبدالله ديرية بالدعم الكبير الذي تقدمه المملكة لتنفيذ برامج المنظمة في الجمهورية العربية اليمنية الشقيقة واوضح ان منظمة الصحة العالمية تلقت من المملكة مبلغ خمسة ملايين ومائتي الف دولار للمساعدة في تنفيذ برامجها في الجمهورية العربية اليمنية.

واضاف في تصريح لمراسل وكالة الانباء السعودية ان المملكة وافقت على تقديم مبلغ مائة الف دولار سنويا ولمدة خمس سنوات لدعم مشروع مكافحة الدرن في الجمهورية العربية اليمنية.

ومن جهة اخرى ذكر الدكتور ديريه ان مدير عام منظمة الصحة العالمية الدكتور هافدان ماهيلر ومديرها الاقليمي لمنطقة شرق البحر الابيض المتوسط سيصلان الى صنعاء يوم الاحد القادم في زيارة لليمن تستغرق يومين.

وسيتم خلال هذه الزيارة استعراض التعاون بين اليمن ومنظمة الصحة العالمية كما سيتم خلالها التوقيع على الاتفاقية الاساسية للتعاون.. بين الجانبين ومناقشة القياسية العامة للصحة في اليمن ووضع خطة عمل لتحقيق برنامج الصحة للجميع عام ٢٠٠٢م.

● على صعيد آخر تلقت الحكومة الموريتانية هبة من المملكة تبلغ خمسة ملايين دولار لمساعدة منكوبي الفيضانات في منطقة عطارد شمالي موريتانيا.

وقد قام سفير المملكة لدى نواكشوت حسن عبدالله القرشي بتسليم شيك بهذا المبلغ الى الحكومة الموريتانية.

الأمم المتحدة:

دعوة لقيام منطقة منزوعة السلاح بالشرق الأوسط

الامم المتحدة - كونا - وافقت اللجنة السياسية والامنية المنبثقة عن الجمعية العامة للامم المتحدة الليلة قبل الماضية على ١٧ اقتراحا تتعلق بقضايا نزع السلاح من بينها دعوة لقيام منطقة منزوعة من السلاح النووي في الشرق الأوسط.

واعرب مشروع قرار صادر عن اللجنة عن القلق العميق وخيبة الأمل لفشل المؤتمر الدولي لنزع السلاح في الوصول الى اتفاقات ملموسة حول اولويات قضايا نزع السلاح.

ويدعو الاقتراح الداعي الى تأسيس منطقة منزوعة من السلاح النووي والذي تقدمت به مصر جميع دول الشرق الأوسط لاعلان تأييدها لهذا الاقتراح.

كما يناشد جميع دول المنطقة الالتزام بمعاهدة عدم استغلال الاسلحة النووية لأغراض غير سلمية ووضع جميع منشآتها النووية تحت اشراف الوكالة الدولية للطاقة النووية.

ويتضمن مشروع القرار المتعلق بالاسلحة الكيميائية والاسلحة الجرثومية دعوة السكرتير العام للامم المتحدة جافيير بيريز دي كويلار لتقديم الضمانات اللازمة من اجل ضمان انعقاد المؤتمر الدولي المتعلق بالأسلحة الكيماوية والجرثومية في عام ١٩٨٦.

واعرب مشروع قرار آخر عن خيبة امل الدول الاعضاء في الجمعية العامة من عدم احراز اي تقدم ملموس فيما يتعلق بقضايا نزع السلاح.

وناشدت الجمعية العامة للامم

[البقية على ص ٣٠]

تعلن شركة الرقيب للسجاد
عن تخفيضاتها السنوية على السجاد الصيني
من ٢٥٪ الى ٤٠٪
الرياض، الملز شارع الأربعين هاتف ٤٧٧٩١٣٠

جديد
اعلان
للشركات والمؤسسات العاملة في مجال الطرق
تعلن مؤسسة التوفيق للتجارة والمقاولات لصاحبها عبدالرحمن زيد الفحاس عن البدء في انتاج البلادورات الجديدة من [الحجر] مقاس ٥٠ سم طول ٢٥ سم عرض - ١٥ سماكه
المزايا:-
١- الوان مختلفة «أحمر - أصفر - أبيض».
٢- أسعار مناسبة ١٥ ريال للواحدة.
٣- التسليم من المصنع بمدينة سكاكه الجوف.
للمزيد من الاستفسار الاتصال تليفون ٦٢٥١٠٢٠ المنطقة الصناعية سكاكه.
العالمية

اعلان
لاخوة مزارعي القمح
توجه
المؤسسة العامة لصوامع الغلال ومطاحن الدقيق
نظرا لاخوة المزارعين الذين لديهم كميات متبقية من القمح
الى ضرورة مراجعة الصوامع في منطقتهم لترتيب مواعيد تسليم هذه الكميات واقفال حسابات المزارعين
والله الموفق

الأوكازيون السنوي الكبير..
بمؤسسة بلغيث للتجارة
لأرقى الاقمشة العالمية.
موديلات من أكبر بيوت الأزياء
أقمشة صيفية وشتوية
تخفيضات عالية
للاستعلام ت ٤٠١٥١٩٤
يبدأ من الاربعاء:
٢٨ صفر ١٤٠٥ الموافق ١٩٨٤/١١/٢١

رشاشات MIC المحورية
شركة الكناني Kanany SUPPLY CO.
أنسب رشاشات للمزارع السعودي بأسعار لا تنافس
جدة: ص ب ٣٨٠١ ت ٦٥٣٢٩١٦/٦٥٣٢١٦٢
عنيزة: ص ب ٨٤٥ ت ٣٦٤٥٩٧١/٣٢٤٨٢٢٥

هات... وخذ
العوضي: يعلن!!
هات.. الفيديو أو التلفزيون القديم
وخذ.. الجديد، من أعلى مستويات التكنولوجيا اليابانية في عالم الصوتيات والمرئيات
وادفع الفرق فقط!!
Beta
VHS
جنرال GENERAL صناعة يابانية ١٠٠٪
إتصلوا فورا بمعارض العوضي
● الرياض: شارع الخزان / عمارة الدغيثر / تليفون: ٤٠١٤٠٣١
● جدة: شارع الملك فهد - الستين - تليفون: ٦٥٣١٦٨٠/٦٥٣١٣٤٤
● المدينة المنورة: شارع السبع مساجد / مقابل صناديق البريد / ت ٨٢٤٤٠٠٤
● الدمام: تليفون ٨٣٤٠٦٣٠ - الخبر: تليفون: ٨٩٤٠٥٨٨
الموزعون: ● مكة المكرمة / التحطاني ● الطائف ● الباحة
تليفون: ٥٤٣١٥١٥ ت ٧٤٥٤٦٨٨ ت ٧٤٥٠٢٥٠
GENERAL جنرال العوضي

مؤتمر الكويت (بقية)

تعود على منطقة الخليج والمنطقتين العربية والاسلامية بالخير والسلام.

وأوضح الشيخ صباح في كلمته ان التحديات التي نواجهها في هذه المرحلة تضعنا امام مسؤوليات كبيرة واختبارات صعبة لا بد من اجتيازها بنجاح لكي نرسي دعائم صرحنا الخليجي ونؤمن له القوة الذاتية في كافة المجالات ونوفر له وللمنطقة الاستقرار والامن والرفاه بعيداً عن اي تدخل خارجي.

واشار الى ان ما ينبغي ان نتصدى له في هذا المجال الحرب بين الجارتين المسلمتين العراق وايران التي دخلت عامها الخامس والتي لا تزال تستنزف دماء وطاقات الشعبين وتهدد السلام والامن والاستقرار في المنطقة وفي العالم.

وقال ان من المضاعفات الخطيرة التي نجمت عن تطور هذه الحرب ضرب الناقلات والتهديد باغلاق الممرات الدولية الامر الذي لا بد وان يقود الى توسيع نطاق الحرب وجر اطراف اخرى اليها.

واستعرض الشيخ صباح الخطوات التي قام بها المجلس بشأن الحرب العراقية الايرانية وقال ان المجلس قام بخطوات مخلصة لوضع حد لهذه الحرب وتجنيب منطقتنا المضاعفات الخطيرة لاستمرارها كما ايد وشارك في كل الجهود والمحاولات والمساعي الحميدة الهادفة الى وقف هذه الحرب وايجاد صيغة للسلام.

واكد ان جهود المجلس ستتواصل ولن يألو جهدا في استطلاع كل امكانية تتيح له التوصل الى صيغة مناسبة يقبل بها الطرفان كأساس للحل السلمي.

وأوضح الشيخ صباح الاحمد الجابر ان قيام مجلس التعاون هو في حقيقته خطوة نحو تحقيق الاهداف القومية وميثاق الجامعة العربية.

وقال انه تجسيد لهذه الحقيقة فقد كان التزامنا ثابتا بدعم التضامن العربي والعمل على حشد وتجنيد كافة الطاقات العربية لمواجهة التحديات.

واشار الى ان حرص المجلس على تنفيذ القرارات المتخذة في نطاق جامعة الدول العربية والقمة العربية احد المرتكزات الاساسية للعمل العربي المشترك الذي نسعى جميعا الى تعزيزه ليكون في مستوى الاخطار.

وفي هذا الصدد اعرب عن اعتقاده بان احدى اهم القضايا التي لا بد وان يتصدى لها مجلس التعاون هي المتعلقة بالاوضاع العربية الراهنة والمرحلة الدقيقة الحرجة التي تجتازها منطقتنا العربية هذه الايام.

واستطرد الوزير الكويتي قائلا: اننا سوف نواصل المسيرة المخلصة لمجلسنا في هذا المجال والتي تميزت بالعمل الدائب على رص الصفوف العربية ونبذ الخلافات الجانبية بين الاشقاء ومساندة نضال الشعب الفلسطيني بقيادة منظمة التحرير والمضي قدما في نصرة القضية الفلسطينية في كافة المجالات والمحافل الدولية.

واكد ان المجلس سيواصل دعمه ومساندته للبنان وحكومته الرامية الى اجلاء قوات الاحتلال الغاشم من اراضيه وتعزيزا لوحدته الوطنية في اطار التضامن العربي وذلك انطلاقا من دعمنا وتأييدنا لكل القضايا التي تهم امتنا العربية وتتعلق بمصالحها العليا وبمصير ومستقبل شعوبها.

واعرب عن الامل في ان يخرج هذا الاجتماع بنتائج ايجابية ومثمرة تعود على شعوب منطقتنا وامتنا العربية والاسلامية بمزيد من الامن والاستقرار والرخاء.

وقد انهى وزراء الخارجية مساء امس جلستهم الثانية.

وصرح مدير مكتب سمو وزير الخارجية الكويتي سليمان الشاهين عقب الاجتماع للصحفيين بأن المجلس ناقش عددا من المواضيع المدرجة على جدول الاعمال ومن بينها الجانب الاقتصادي وخاصة ما يتعلق بقرار القمة الخليجية الرابعة بشأن توحيد رسوم الخدمات وموضوع شبكة الغاز.

كما بحث موضوع تعميق التعاون الاقتصادي بين الدول الاعضاء تنفيذا للاتفاقية الاقتصادية الموقعة بين دول المجلس.

واضاف الشاهين بأن المجلس الوزاري استعرض توصيات وزراء التخطيط حول استراتيجية التنمية والتكامل.. واتخذت بشأنها التوصيات اللازمة لرفعها للمجلس الاعلى.

وقال مدير مكتب سمو وزير الخارجية الكويتي بأن المجلس الوزاري ناقش خلال جلسة عمله الثانية الجانب القانوني لا سيما ما يتعلق بحرية التملك لمواطني الدول الاعضاء وقد اكتملت جوانب هذا الموضوع وتم رفع توصيات محددة بشأنه للمجلس الاعلى.

وذكر الشاهين بأن المجلس الوزاري وافق على ميزانية الامانة العامة لمجلس التعاون لدول الخليج العربية... كما اقترحتها اللجنة الادارية.

كما وافق المجلس على تمديد فترة كل من الامين العام المساعد للشؤون السياسية ابراهيم الصبحي والامين العام المساعد للشؤون الاقتصادية الدكتور عبد الله القويز لمجلس التعاون لدول الخليج العربية مرة اخرى.

واشار مدير مكتب وزير الخارجية الكويتي الى ان المجلس استعرض في جلسة العمل الثانية تقريرا شاملا عن الجوانب الدفاعية قدمه رئيس اللجنة العسكرية.

واضاف بأن المجلس قرر رفع توصيات محددة الى المجلس الاعلى تتعلق بتأمين امن واستقرار الدول الاعضاء.

وسيستأنف وزراء الخارجية بدول مجلس التعاون لدول الخليج العربية اجتماعاتهم صباح اليوم لاستكمال ما تبقى من جدول الاعمال حيث سيناقش الوضع العربي والوضع في المنطقة.

وكانت اللجنة القانونية المشكلة من قبل المجلس لدراسة النواحي القانونية لجدول اعمال المجلس قد انهت اجتماعها في وقت سابق امس.

مباحثات تونسية موريتانية

تونس : ق ن ا : اجتمع السيد محمد مزالي رئيس الوزراء التونسي مع السيد احمد ولد منيه وزير الخارجية الموريتاني الذي يزور تونس حاليا .

وصرح الوزير الموريتاني عقب الاجتماع بأن البحث تناول عددا من المسائل ذات الاهتمام المشترك وكذلك علاقات التعاون بين البلدين

الأمم المتحدة (بقية)

المتحدة في مشروع القرار هذا المؤتمر الدولي المتعلق بالاسلحة الكيمائية والجرثومية تبني اجراءات ملموسة تتعلق بهذا الموضوع .

وتمنت على المؤتمر الدولي للحد من انتشار الأسلحة النووية وقف سباق التسلح النووي وتجنب وقوع حرب نووية والحد من سباق التسلح في الفضاء .

ودعا مشروع قرار آخر الدول المعارضة لبدء مفاوضات حول الحد من سباق التسلح الى « تبني موقف ايجابي من اجل الوصول الى صيغة مشتركة تحظى بقبول جميع الدول الأعضاء في الجمعية العامة .

غدًا اجتماعات (بقية)

الجبهة الديمقراطية لتحرير فلسطين والجبهة الشعبية لتحرير فلسطين والصاعقة ٣٦ عضوا بواقع ١٢ عضوا لكل منها ووثمانية للجبهة الشعبية لتحرير فلسطين القيادة العامة واربعة لجبهة النضال الشعبي الفلسطيني واربعة لجبهة تحرير فلسطين المنشقة عن فتح .

ويمثل الرابطات الاجتماعية والمهنية ٥١ عضوا والمنفى ١٧ عضوا . وهناك ٧٥ عضوا مستقلا و٢٠ من كبار الشخصيات الذين طردوا من الضفة الغربية و٦٩ عسكريا . وهناك ١٢٢ عضوا في الظل لايشتركون في الاعمال نظرا لانهم يقيمون في الاراضي المحتلة ويمكن ان يتعرضوا لاعمال انتقامية من جانب «اسرائيل» .

ويجتمع المجلس الوطني الفلسطيني مرة كل عام . وبين الدورتين يقوم جهاز مصغر هو المجلس المركزي لمنظمة التحرير الفلسطينية بدور مكتب الوسيط بين اللجنة التنفيذية والمجلس الوطني الفلسطيني .

والنصاب المطلوب لانعقاد المجلس الوطني الفلسطيني هو اغلبية الثلثين . ويضم جدول الاعمال بصفة عامة جزءا سياسيا واخر تنظيميا . وقد عقدت الدورة السادسة عشرة للمجلس الوطني الفلسطيني في فبراير / شباط ١٩٨٣ م في الجزائر .

اللجنة السعودية (بقية)

رجال الحكومة والقطاع الأهلي فيما يقومون به من اعمال هنا في المملكة .

واشار معالي وزير المالية والاقتصاد الوطني الى انه تجري حاليا مناقشة عدد من المشاريع المشتركة بين المركز الوطني للعلوم والتكنولوجيا في المملكة ونظيره الصيني والمتعلقة بالبحوث العلمية .

كما اعرب وزير الاقتصاد الصيني في ته هو عن اعجابه بما شاهده في المملكة من تطور في شتى المجالات وقال في تصريح صحفي: انني سعيد بزيارة المملكة التي اترأس خلالها الجانب الصيني في اجتماعات الجلسة الثامنة للجنة السعودية الصينية المشتركة للتعاون الفني والاقتصادي والتي سيتم خلالها مناقشة عدد من الامور ذات الاهتمام المشترك .

واكد الوزير الصيني على ان المملكة العربية السعودية وجمهورية الصين الوطنية يتمتعان بصداقة قوية ووطيدة لها جذورها عبر التاريخ .

واضاف وزير الاقتصاد الصيني بأن اجتماع اللجنة المشتركة سيوسع دائرة التعاون بين المملكة وجمهورية الصين في العديد من المجالات اضافة الى استعراض المشاريع المشتركة بين البلدين .

كلمة الجزيرة (بقية)

تقويم حصيلة المراحل الماضية، وتحديد متطلبات المرحلة القادمة لاضافة المزيد من انجازات الوحدة الشاملة المنشودة بين دول وشعوب الخليج العربية في كل مجالات الحياة.

اضافة الى تقويم حجم والتزامات هذه الدول والشعوب نحو أمتها العربية والاسلامية في ضوء التطورات الراهنة للقضايا المصيرية لأمتها العربية الاسلامية.

الملك يطالب (بقية)

ودعا اوروبا والعالم الغربي الى اتخاذ موقف فعال لازالة العوائق الحالية مشيرا الى اهمية دور الولايات المتحدة في هذا المجال.

كما دعا رئيس الوزراء الايطالي الى ضرورة تحديد موقف واضح من الحق الفلسطيني.

واشار كراكسي انه مهما كان ايجاد حل للقضية صعبا فانه ليس هناك مستحيل لان المهم ان تكون هناك نية في الوصول الى تسوية للازمة.

وطرح كراكسي خطة اوروبية عربية دولية لاعادة تعمير بيروت ولبنان واعرب عن امله في ان تهدأ الاوضاع في لبنان ويعود السلام اليه مشيرا الى انه عرض هذه الخطة على المسؤولين اللبنانيين.

ونذكر هنا ان قمة دبلن الاوروبية ستعقد يومي ٣/٤ ديسمبر القادم فيما ستتولى ايطاليا رئاسة المجموعة الاوروبية في مطلع يناير القادم.

وفي وقت لاحق مساء امس صدر بيان صحفي عن الزيارة التي قام بها دولة رئيس الوزراء الايطالي بتينيو كراكسي للمملكة في الفترة من ٢٦ الى ٢٧ من شهر صفر الحالي ١٤٠٥ هـ الموافق ١٩/٢٠ نوفمبر ١٩٨٤م وفيما يلي نص البيان:

«تلبية لدعوة من صاحب الجلالة الملك فهد ابن عبد العزيز آل سعود ملك المملكة العربية السعودية قام دولة السنيور بتينو كراكسي رئيس الوزراء في الجمهورية الايطالية بزيارة رسمية للمملكة العربية السعودية في الفترة من ٢٦ الى ٢٧ صفر ١٤٠٥ هـ الموافق ١٩ ـ ٢٠ نوفمبر ١٩٨٤م رافق دولته فيها معالي السنيور جوليو اندريوتي وزير الخارجية.

وقد اجرى دولة الضيف الكريم محادثات مكثفة مع جلالة الملك فهد شارك فيها من الجانب السعودي:

صاحب السمو الملكي الامير عبدالله بن عبد العزيز ولي العهد ونائب رئيس مجلس الوزراء ورئيس الحرس الوطني.

صاحب السمو الملكي الامير سلطان بن عبد العزيز النائب الثاني لرئيس مجلس الوزراء ووزير الدفاع والطيران والمفتش العام.

معالي الاستاذ محمد ابا الخيل وزير المالية والاقتصاد الوطني.

معالي المهندس عبد العزيز الزامل وزير الصناعة والكهرباء.

سعادة الاستاذ خالد الناصر التركي سفير جلالته في روما.

سعادة السفير مأمون القباني رئيس الادارة الغربية في وزارة الخارجية.

ومن الجانب الايطالي كل من:

سعادة السنيور مارشيلو ساليميه سفير ايطاليا لدى المملكة.

البروفسور جنارو اكوافيفا المستشار السياسي لرئيس الوزراء.

الوزير المفوض السنيور فاليريو برجانت كولنا مساعد المدير العام للشؤون الاقتصادية بوزارة الخارجية

السنيور كارميلو ليوتا المستشار في ادارة الشؤون السياسية بوزارة الخارجية.

السنيور انطونيو باديني المستشار الدبلوماسي لرئيس الوزراء.

السنيور ليوناردو فسكونتي دي موروني نائب المستشار الدبلوماسي لرئيس الوزراء.

وقد تناولت هذه المحادثات العلاقات الثنائية بين البلدين الصديقين واستعراضا شاملا للوضع الدولي وبصورة خاصة الوضع في الشرق الاوسط.. وفيما يتعلق بالعلاقات السعودية الايطالية ابدى الجانبان ارتياحهما الكامل لنمو هذه العلاقات وقررا العمل على تدعيمها وتعميقها في مختلف المجالات وبما يحقق مصلحة بلديهما وشعبيهما.. كما اكدا على اهمية استمرار التشاور والتعاون القائم بين حكومتيهما بما يكفل خدمة المصالح المشتركة.

وبالنسبة للوضع في الشرق الاوسط فقد اتفقت وجهتا نظر الطرفين على الضرورة الملحة لايجاد حل سلمي عادل ودائم وشامل للنزاع في المنطقة.

وقد اكد الجانب السعودي على ان القضية الفلسطينية هي المحور الاساسي لتحقيق السلام والاستقرار في منطقة الشرق الاوسط وان حلها لا يتأتى الا من خلال ممارسة الشعب الفلسطيني ممثلا بمنظمة التحرير الفلسطينية لحقه في تقرير مصيره وانسحاب اسرائيل من كافة الاراضي التي احتلتها في عام ١٩٦٧ بما في ذلك القدس الشرقية.

كما اكد الجانبان على ضرورة انسحاب اسرائيل من كافة الاراضي اللبنانية واحترام استقلال وسيادة ووحدة لبنان وسلامة اراضيه.

وعبر الجانبان عن قلقهما البالغ من استمرار الحرب القائمة بين العراق وايران.. واكدا على ضرورة تضافر الجهود لوضع حد لهذه الحرب بالطرق التفاوضية وبما يكفل حقوق وكرامة وسيادة الطرفين المتحاربين حيث ان استمرار هذه الحرب يشكل خطرا كبيرا على الامن والاستقرار في المنطقة.

وقد اعرب جلالة الملك فهد بن عبد العزيز عن تقدير المملكة العربية السعودية لموقف الحكومة الايطالية الايجابي والبناء ازاء مختلف القضايا التي تهم العالمين العربي والاسلامي وتطلعها الى الدور الذي يمكن ان تقوم به المجموعة الاوروبية خلال فترة رئاسة ايطاليا لهذه المجموعة في مطلع العام القادم.

هذا وقد اعرب دولة الضيف الكريم عن امتنانه وشكره العميق للحفاوة البالغة التي استقبل بها دولته والوفد الايطالي خلال زيارتهم للمملكة العربية السعودية».

وكان دولة رئيس الوزراء الايطالي قد غادر الرياض امس.

الامير سلطان يجتمع مع كراكسي

على صعيد آخر عقد اجتماع ظهر امس بين صاحب السمو الملكي الامير سلطان بن عبد العزيز النائب الثاني لرئيس مجلس الوزراء ووزير الدفاع والطيران والمفتش العام ودولة رئيس الوزراء الايطالي بتينو كراكسي الذي يزور المملكة حاليا.

وقد حضر الاجتماع سفير المملكة في ايطاليا خالد الناصر التركي ورئيس الادارة الغربية بوزارة الخارجية السفير مأمون قباني كما حضره الوفد المرافق لدولة رئيس وزراء ايطاليا والسفير الايطالي لدى المملكة الدكتور مارشيلو ساليميه.

وتم خلال الاجتماع استعراض عدد من القضايا ذات الاهتمام المشترك والعلاقات الثنائية بين البلدين.

وكان دولة رئيس وزراء ايطاليا قد استقبل صباح امس وزير البترول والثروة المعدنية احمد زكي يماني حيث تم خلال المقابلة استعراض عدد من الموضوعات ذات الاهتمام المشترك.

كما استقبل دولة السيد بتينو كراكسي اعضاء الجالية الايطالية المقيمين في الرياض حيث حثهم على التقيد بالتعليمات والانظمة المعمول بها في المملكة.

وقد اقام صاحب السمو الملكي الامير عبد الله بن عبد العزيز ولي العهد ونائب رئيس مجلس الوزراء ورئيس الحرس الوطني مأدبة غداء تكريما للرئيس كراكسي والوفد المرافق لدولته.

وحضر المأدبة صاحب السمو الملكي الامير سلطان بن عبد العزيز النائب الثاني لرئيس مجلس الوزراء ووزير الدفاع والطيران والمفتش العام وصاحب السمو الملكي الامير متعب بن عبد العزيز وزير الاشغال العامة والاسكان ووزير البترول والثروة المعدنية وعدد من كبار المسؤولين.

كراكسي غادر المملكة

● وفي وقت لاحق غادر رئيس وزراء ايطاليا بتينو كراكسي الرياض مساء امس بعد زيارة رسمية للمملكة استغرقت يومين.

وكان دولته قد وصل الى مطار الملك خالد الدولي بصحبة صاحب السمو الملكي الامير عبد الله بن عبد العزيز ولي العهد ونائب رئيس مجلس الوزراء ورئيس الحرس الوطني.

ثم توجها الى منصة الشرف حيث عزفت الموسيقى السلامين الوطنيين للمملكة وايطاليا.. بعد ذلك صافح دولته سمو ولي العهد وكبار المودعين يتقدمهم صاحب السمو الملكي الامير متعب بن عبد العزيز وزير الاشغال العامة والاسكان.

شارون (بقية)

الاول في اليوم الثالث الذي يمثل فيه امام المحكمة بشدة المقال المنشور في احد اعداد المجلة في شباط فبراير ١٩٨٣م والذي زعم انه شوه سمعته .. واضاف (انه كذبة ليس اكثر من كذبة) .

وكان المقال قد اتهمه بالتحريض على مذابح الفلسطينيين في ايلول سبتمبر ١٩٨٢م في بيروت على يد ميليشيا الكتائب المسيحية للانتقام لاغتيال الرئيس اللبناني المنتخب بشير الجميل .

وابلغ شارون هيئة المحلفين (انني لم استخدم مطلقا في اي وقت كلمة الثار او الانتقام او اي كلمة اخرى) . وقال ان مقال المجلة سبب له ولاسرته (اضرار بالغة) وادى الى حملة في انحاء البلاد كتب خلالها على الجدران عبارة (شارون قاتل) .

وقال : ما الذي يمكن ان يحدث ضررا اكبر لرجل من ان يتهم بالحث او البحث في ضرورة قتل او اغتيال اشخاص مدنيين ... ماذا يمكن ان يكون اكثر (ضررا) ... انني اتكلم كيهودي يؤمن بالقيم ويؤمن بالحياة .. (على حد زعمه) !!

وذكر شارون البالغ من العمر ٥٦ عاما انه اختار مقاضاة مجلة تايم في نيويورك لان هذه المدينة مسرح دولي وقال ان ذلك الموضوع بالغ الخطورة ... واحسست ان كذبة مثل تلك يجب ان تعالج في مكان تشد فيه انتباه العالم ..

واكتفى محامو مجلة تايم في مذكراتهم السابقة على بدء المحاكمة بقولهم ان شارون وزير التجارة والصناعة الاسرائيلي حاليا رفع الدعوى القضائية في محاولة لتحقيق ما قالوا انه الرغبة التي تراوده منذ امد طويل بان يحكم «اسرائيل» ..

وقد زعم شارون ان قرار استخدام قوات في دخول مخيمي صبرا وشاتيلا اتخذه رئيس الاركان الاسرائيلي الجنرال رفائيل ايتان وان كان هو قد وافق عليه . وقال انه تم في حمية القتال حيث كانت القوات الاسرائيلية تواجه مقاومة عنيفة في اندفاعها الى بيروت الغربية .

خطة توطين (بقية)

بيروت خلال الساعات القليلة القادمة على ان يتم الاتفاق نهائيا حول اعادة فتح طريق بيروت ـ الجنوب ونشر الجيش عليها في مطلع الاسبوع المقبل .

واذا ما نجحت الحكومة في تأمين تأييد الميليشيات والتنظيمات في بيروت الكبرى حول اعادة فتح طريق الجنوب فانها بذلك تزيد من صلابة الموقف اللبناني في مفاوضات راس الناقورة العسكرية التي تستأنف اليوم. هذا اضافة الى انها تعطي الجيش النظامي صورة القادر على ضبط الأمن.

وذكر ان النتائج الاولى لمباحثات راس الناقورة العسكرية رغم التباين الكبير الذي بدا بوضوح بين وجهات نظر الطرفين اللبناني والاسرائيلي ليست سيئة الى درجة توقع فشلها . وذلك لأن طريقة الاسرائيليين في التفاوض تعتمد دائما نهج المطالبة بسقف المستحيل حتى تصل الى قاعدة الممكن .

واشار المصدر الى ان لبنان يعول كثيرا على ضغوطات دولية واقليمية في طريقها حاليا لتصويب مسار المحادثات من مرحلة المماطلة الاسرائيلية الى مرحلة عقلنتها وذلك لتتلاءم مع المتغيرات الاقليمية من جهة ومع المستجدات المحلية التي افرزت توازن قوى جديد لم يكن موجودا ابان توقيع اتفاق السابع عشر من مايو اللبناني ـ الاسرائيلي الملغى .

ويبدو ان الوضع الداخلي يجنح للتماسك في وجه اية مستجدات قد تنبثق عن محادثات راس الناقورة العسكرية وسط اجواء امنية هادئة يعتبرها المراقبون هنا مؤشرا على سلامة التوجه .

حريق في السفارة الليبية السابقة في لندن

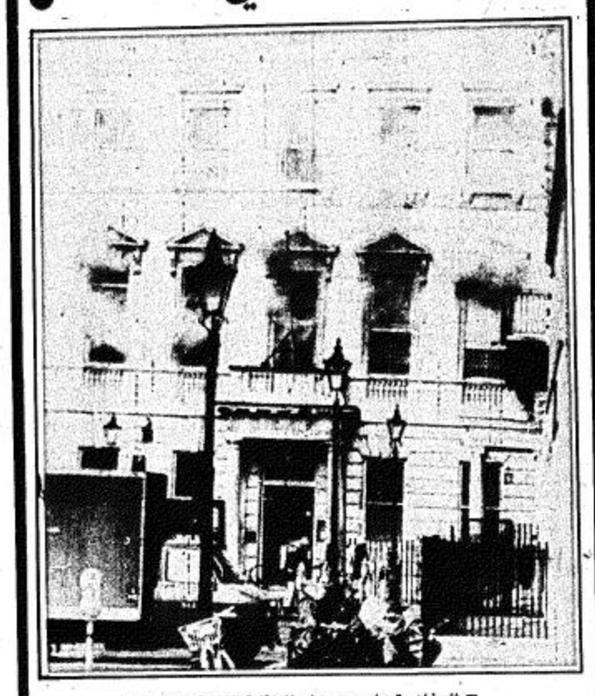

□ الدخان يتصاعد من مبنى السفارة الليبية في لندن □

لندن ـ رويتر .. قال البوليس البريطاني ان حريقا شب في السفارة الليبية السابقة في وسط لندن امس .

وقد التهمت النيران الدور الأرضي من المبنى الذي يتكون من خمسة ادوار في ميدان سانت جيمس وكان في نيسان ابريل الماضي مسرحا لحصار بعد اطلاق رصاص من الداخل مما ادى الى مصرع شرطية بريطانية .

وذكرت التقارير الاولية انه لم يكن هناك احد داخل المبنى . وقد اغلق البوليس منطقة الميدان للسماح لرجال الاطفاء باخماد الحريق .

وذكر البوليس انه ليست هناك اشارة الى سبب اشتعال الحريق .

وكان المكتب الشعبي (السفارة) قد حوصر عشرة ايام قطعت بعدها بريطانيا علاقاتها الدبلوماسية مع ليبيا بسبب رفض طرابلس تسليم قاتل الشرطية.

غاندي : قاتلا والدتي لم يعملا بمفردهما

نيودلهي ـ رويتر .. قال السيد راجيف غاندي رئيس وزراء الهند لأول مرة ان الجانيين اللذين اغتالا والدته لم يعملا بمفردهما ولكن ضمن مؤامرة على الهند .

وترك بيانه الصريح سؤالا دون اجابة عن من وراء المؤامرة وهل هي الحركة المتطرفة للسيخ في الهند او متطرفون في الخارج او دول اجنبية استخدمت المتطرفين لتنفيذ اغراضها.

وكانت الصحف الهندية منذ اغتيال السيدة انديرا غاندي على يد اثنين من حرسها الخاص من السيخ قبل ٢٠ يوما تربط بين الجانيين وبين المتطرفين سواء في الداخل او الخارج الذين يقاتلون من اجل اقامة دولة مستقلة للسيخ في ولاية البنجاب المتاخمة لباكستان .

اعتقال جنرال اندونيسي

جاكارتا : اف ب : ذكرت صحيفة سينار هاراپان اليومية الاندونيسية نقلا عن مصادر رسمية ان الجنرال هارتونو ريكسو دارسونو السكرتير العام السابق لاتحاد دول جنوب شرقي آسيا القى القبض عليه في الثامن من الشهر الحالي بتهمة ممارسة نشاط تخريبي .

وتصل عقوبة هذه التهمة الى الاعدام .

وذكرت الصحيفة ان وزارة العدل اعلنت ان الجنرال دارسونو متهم بالاشتراك في ١٨ سبتمبر / ايلول الماضي في اجتماع سري نوقشت خلاله الوسائل الكفيلة باستغلال الاضطرابات الدامية التي جرت في الاسبوع السابق لهذا الاجتماع (لاثارة المزيد من الاضطرابات) .

تعاون ثقافي سوداني صيني

الخرطوم : ق ن ا : عقدت امس مباحثات بين وفد سوداني برئاسة السيد علي محمد شمو وزير الثقافة والاعلام ووفد صيني يزور الخرطوم حاليا برئاسة السيد تشو دي تشي نائب وزير الثقافة .

وذكرت وكالة السودان للانباء ان المباحثات تناولت العلاقات الثقافية بين البلدين وسبل تطويرها تمهيدا لتوقيع برنامج التعاون بين البلدين في هذا المجال اليوم .

وكان الوفد الصيني قد وصل الى الخرطوم امس الاول في زيارة تستغرق خمسة ايام .

تعاون عسكري مصري تنزاني

القاهرة : ق ن ا : بحث المشير محمد عبدالحليم ابوغزالة وزير الدفاع المصري مع العميد كيماريو وزير الدفاع التنزاني اوجه التعاون العسكري بين البلدين وخاصة تدريب العسكريين التنزانيين الذين يدرسون حاليا في المعاهد العسكرية المصرية بالاضافة الى بحث امكانية التعاون بين الجانبين في مجال التسليح .

وصرح المشير ابوغزالة عقب المباحثات بأنه تقرر تشكيل لجان عسكرية مشتركة تتولى دراسة احتياجات تنزانيا من السلاح المصري .

وكان وزير الدفاع التنزاني قد وصل الى القاهرة في زيارة تستغرق ستة ايام .

● يعلن صباح محمد مطلق البسي عن فقدان رخصة قيادة خصوصي رقم ١٧٥٣٨٣ صادرة من الرياض بتاريخ ١٣٩٨/٥/١٧هـ. يرجى ممن يعثر عليها ان يسلمها الى مرور الرياض او الاتصال على ت ٤٧٨٣٧٦١ وله الشكر.

● يعلن عبدالقوي عبدالله حسين يماني الجنسية حامل جواز سفر رقم ٣٢٥٠٥٣ عن رغبته في تعديل اسمه الى عبدالقوي عبدالدائم عبدالله وذلك بموجب البطاقة اليمنية رقم ١١٣١٦٢ والصادرة من مدينة اب بتاريخ ١٩٨٤/١٠/٢٤م فمن له معارضة عليه مراجعة القنصلية اليمنية.

● يعلن امين محسن علي منصور يماني الجنسية حامل جواز سفر رقم ١١٧٤٠٨٦ وتاريخ ١٩٨٣/٤/٢٧م عن رغبته في تعديل اسمه الى امين علي مارش وذلك بموجب البطاقة اليمنية رقم ١٢٥٩٢٧ والصادرة من مدينة تعز بتاريخ ١٩٧٦/٩/٢م فمن له معارضة عليه مراجعة القنصلية اليمنية بالرياض.

● يعلن سخي محمد غلام محمد باكستاني الجنسية عن فقدان دفتر اقامة رقم ٤٧٩٧٧ صادرة من الرياض يرجى ممن يعثر عليه ان يسلمه الى جوازات الرياض او مؤسسة حسن حمود الحميدي القحطاني وله الشكر.

● تقدم الى ادارة الاحوال المدنية في الدوادمي المواطن مطلق بن عبدالهادي بن ناجي الحافي العتيبي مفيدا ان دفتر حفيظة نفوسه رقم ١٥٩٠٢ وتاريخ ١٣٩٧/١٠/١٩هـ. سجل الدوادمي قد فقد منه يرجى ممن يعثر عليه ان يسلمه لادارة الاحوال المدنية في الدوادمي او اقرب ادارة احوال مدنية لان حيازة هذه الحفيظة او اخفائها او العبث بمدوناتها او استعمالها من قبل غير صاحبها يعد مخالفة يعاقب عليها النظام.

● يعلن محمد اكرم محمد دين باكستاني الجنسية عن فقدان دفتر اقامة رقم ٧١٠ صادرة من الدوادمي بتاريخ ١٤٠٣/٢/٢٢هـ. يرجى ممن يعثر عليها ان يسلمها الى جوازات الرياض وله الشكر.

● تقدم الى ادارة الاحوال المدنية في شقراء المواطن نايف عبدالله فهيد الغبيوي العتيبي مفيدا ان دفتر حفيظة نفوسه رقم ٨٩٥٠ وتاريخ ١٣٩٤/٧/٢٧هـ. سجل شقراء قد فقد منه يرجى ممن يعثر عليه ان يسلمه لادارة الاحوال المدنية في شقراء او اقرب ادارة احوال مدنية لان حيازة هذه الحفيظة او اخفائها او العبث بمدوناتها او استعمالها من قبل غير صاحبها يعد مخالفة يعاقب عليها النظام.

● تقدم الى ادارة الاحوال المدنية في وادي الدواسر المواطن مسفر مبارك سعيد ال بطي الدوسري مفيدا ان دفتر حفيظة نفوسه رقم ٩٤ وتاريخ ١٣٩٠/٣/١٩هـ. سجل وادي الدواسر قد فقد منه يرجى ممن يعثر عليه ان يسلمه لادارة الاحوال المدنية في وادي الدواسر او اقرب ادارة احوال مدنية لان حيازة هذه الحفيظة او اخفائها او العبث بمدوناتها او استعمالها من قبل غير صاحبها يعد مخالفة يعاقب عليها النظام.

● يعلن علي هزام عبده عن فقد رخصة قيادة رقم ١٠٥٥٢٣ تاريخ ١٣٩٦/٩/٢٥هـ صادرة من الرياض يرجى ممن يعثر عليها ان يسلمها الى مرور الرياض وله الشكر..

● يعلن فهد فاضل جاسم عن فقد رخصة قيادة خصوصي رقم ٣٤١٦٧٢ صادرة من الرياض يرجى ممن يعثر عليها ان يسلمها الى مرور الرياض وله الشكر..

● يعلن عبدالله سعود سلطان عن فقد رخصة قيادة خصوصي رقم ٩٣٤٤٣ تاريخ ١٤٠٣/٨/٢٣هـ صادرة من ينبع يرجى ممن يعثر عليها ان يسلمها الى مرور الرياض وله الشكر..

● يعلن محمد علي عبدالله العريض عن فقد رخصة قيادة خصوصي رقم ٣١٧١٦١ تاريخ ١٤٠٣/٨/٢٧هـ صادرة من الرياض يرجى ممن يعثر عليها ان يسلمها الى مرور الرياض وله الشكر..

● يعلن احمد محمد القحيط عن فقد لوحة سيارة مازدا م ١٩٨١ رقم ٩٥١٧١٥ خصوصي السعودية صادرة من الرياض يرجى ممن يعثر عليها ان يسلمها الى مرور الرياض وله الشكر..

● يعلن طاهر عبدالله سلطان عن فقد بطاقة عمل رقم ٢١٦٢٩ تاريخ ١٤٠١/١٠/١٧هـ صادرة من الرياض يرجى ممن يعثر عليها ان يسلمها الى مكتب العمل بالرياض وله الشكر..

■ يعلن منصور احمد محمد العوين عن فقد بطاقة عمل رقم ٢٩٢١٤ تاريخ ١٤٠٤/٤/١٢هـ صادرة من الرياض يرجى ممن يعثر عليها ان يسلمها الى مكتب العمل بالرياض وله الشكر.

■ يعلن علي محمد عبده مرشد عن فقدان رخصة قيادة خصوصي برقم ٢٠٦٠٧٣ صادرة من الرياض بتاريخ ١٤٠٣/٤/١٠هـ وبطاقة عمل برقم ٤٨٧٧١ صادرة من الرياض بتاريخ ١٤٠٤/٧/١٥هـ يرجى ممن يعثر عليهما ان يسلمهما الى مرور الرياض او مكتب العمل بالرياض وله الشكر..

● يعلن سليمان عبد العزيز الصايغ عن فقد لوحة سيارة داتسون رقم ٤١٠٧٤٣٣ نقل السعودية صادرة من الرياض. يرجى ممن يعثر عليها ان يسلمها الى مرور الرياض وله الشكر.

● تقدم الى ادارة الاحوال المدنية في الرياض المواطن سعيد بن سعد القحطاني مفيدا ان دفتر حفيظة نفوسه رقم ٣٢٧٨/٥٧٤٩ وتاريخ ١٣٨٣/٥/١٧ هـ سجل الرياض قد فقد منه. يرجى ممن يعثر عليه ان يسلمه لادارة الاحوال المدنية في الرياض او اقرب ادارة احوال مدنية ـ لان حيازة هذه الحفيظة او اخفائها او العبث بمدوناتها او استعمالها من قبل غير صاحبها يعد مخالفة يعاقب عليها النظام .

● الرس / يعلن عشيش سيف نفيع المطيري عن فقد لوحة سيارة هاي لوكس رقم ٤٨٦٦٧٤٣ صادرة من مرور الرس يرجى ممن يعثر عليها ان يسلمها الى مرور الرس وله الشكر.

● تقدم الى ادارة الاحوال المدنية في الرس المواطن الحميدي مشل ملعب الحربي مفيدا ان دفتر حفيظة نفوسه رقم ٧٧٦٧ وتاريخ ١٣٩٠/٩/١٩هـ. سجل الرس قد فقد منه يرجى ممن يعثر عليه ان يسلمه لادارة الاحوال المدنية في الرس او اقرب ادارة احوال مدنية لان حيازة هذه الحفيظة او اخفائها او العبث بمدوناتها او استعمالها من قبل غير صاحبها يعد مخالفة يعاقب عليها النظام.

● تقدم الى ادارة الاحوال المدنية في الرس المواطن علي بن ذويب الحربي مفيدا ان دفتر حفيظة نفوسه رقم ١١٧٧٧ وتاريخ ١٣٩٣/٨/٢٠هـ. سجل الرس قد فقد منه يرجى ممن يعثر عليه ان يسلمه لادارة الاحوال المدنية في الرس او اقرب ادارة احوال مدنية لان حيازة هذه الحفيظة او اخفائها او العبث بمدوناتها او استعمالها من قبل غير صاحبها يعد مخالفة يعاقب عليها النظام.

● تعلن المحكمة الشرعية بالقراره انه تقدم اليها نهار بن ضيف الله بن عبدالله الجردي مفيدا انه فقد الصك رقم ٦٠ في ١٣٩٦/٨/١٤هـ. الصادر من محكمة القرارة يرجى ممن يعثر عليه تسليمه الى محكمة القراره والله الموفق.

● الدوادمي/ يعلن سعود برجس عفتان العتيبي عن فقد رخصة قيادة عمومي رقم ٥٦٦٩١ وتاريخ ١٤٠١/٣/٢٧هـ. صادرة من مرور الرياض يرجى ممن يعثر عليها ان يسلمها الى مرور الدوادمي وله الشكر.

● الدوادمي/ يعلن مراد صديق محمد ابو الحسن عن فقد دفتر اقامة رقم ٢٤٦ ج٣ وتاريخ ١٤٠٤/٢/٢٥هـ. صادرة من جوازات عفيف يرجى ممن يعثر عليها ان يسلمها الى جوازات عفيف وله الشكر.

● الدوادمي/ يعلن عبيد بن عبدالله بن علي بن سعيد العتيبي عن فقد صك ارض بهجرة عبادة بالجمش رقم ٤٥ وتاريخ ١٤٠١/٧/٧هـ. صادرة من المحكمة الشرعية بالجمش يرجى ممن يعثر عليها ان يسلمها الى محكمة الجمش وله الشكر.

● عنيزة/ تعلن المحكمة الشرعية بالمذنب بأنه تقدم اليها المواطن سليمان الحمد الدهلاوي طالبا تعديل اطوال بيته الواقع في حي المجصة بالمذنب الصادر به الصك رقم ٢١٣ في ١٣٩٤/٧/٥هـ. على ان صحة اطواله كما يلي من الشمال يحده الشارع العام الرئيسي يتجه الحد من الغرب الى الشرق بطول ٢,٩٠م ثم يتجه الى الشمال الغربي بطول ١,٩٠م ثم يتجه الحد الى الشرق بطول ٣٦,٤٠م ومن الشرق يحده بيت سليمان العلي المقبل يتجه الحد من الشمال الى الجنوب بطول ٢,٩٠م يتجه الحد بميل بسيط الى الجنوب الغربي بطول ٢٨,٧٠م من الجنوب يحده شارع يتجه من الشرق الى الغرب بطول ٣٣م ومن الغرب يحده شارع يت