المؤسسة العالمية للاستقدام

وفر وقتك تخليص التأشيرة مجانا

أندونيسيا . سريلانكا . خط سريع أسبوعين
الفلبين . بنجلاديش . الهند
استعداد تام لكافة الدول . نقبل بطاقة الفيزا
الخبر : شارع الملك خالد تقاطع ٢٣/٢٢

هاتف : ٨٦٤٤٦٢٢/٨٩٥٣٩٦٩/٨٦٤٧٥٣٢

الوطن
اليوم
AL-YAUM

سفريات الجزيرة

تقدم أفضل الأسعار للرحلات السياحية لمدة ٨ أيام

دبي ١٠٤٠	القاهرة ٢٢٦٠	بيروت ٢٩٨٠	دمشق ٢٥٩٠	ماليزيا ٣٥١٠
كازابلنكا ٣٣٤٠	سنغافورة ٣٨١٠	أورلندو ٥٩٢٠	باريس ٤٠٠٠	لندن ٤٢٠٠
جميع فنادق البحرين (خدمة ٢٤ ساعة)	شيرتون ٣٠٠++	المريديان ٤٠٠++	الديلومات ٣٠٠++	هلتون ٣٠٠++
الأسعار للغرفة المزدوجة	هوليدي ان ٣٠٠++	بحرين إنترنشنال ٢٧٠	كونكورد ٢٠٠	بيسان ٢٢٠
	اليمامة ١٧٠	فينيسيا ٢٨٠	منامة تاور ٢٩٠	كازابلانكا ١٩٠
	منتجع حوار ٤٠٠ (٣ وجبات)	وندسور تاور ٢١٠	ريفيرا ٢٢٠	بوابة الخليج ٢٥٠

...لاه بالريال للفرد في الغرفة المزدوجة + تذكرة السفر + إفطار . للحجز السعودية ٠٣/٨٩٧٢٣٤٥ . البحرين ٦٩٢٠٠٠

برئاسة نائب خادم الحرمين الشريفين

المملكة تؤكد التزامها الثابت الداعم لجهود إزالة أسلحة الدمار الشامل

الموافقة على تطبيق الضمان الصحي التعاوني على جميع المقيمين

جدة/واس

رأس نائب خادم الحرمين الشريفين صاحب السمو الملكي الأمير عبدالله بن عبدالعزيز الجلسة التي عقدها مجلس الوزراء بعد ظهر أمس الاثنين في قصر السلام بمحافظة جدة.

وقد استعرض نائب خادم الحرمين الشريفين خلال الجلسة عددا من الموضوعات المحلية والدولية مؤكدا - حفظه الله - التزام المملكة العربية السعودية بموقفها الثابت الداعم لكل الجهود الرامية الى ازالة أسلحة الدمار الشامل في مختلف انحاء العالم وبخاصة في منطقة الشرق الاوسط التي تتطلع المملكة الى ان تراها منطقة نظيفة خالية من كل أنواع أسلحة الدمار الشامل وذلك دون استثناء.

وقال سمو نائب خادم الحرمين الشريفين اننا نتطلع من الدول كافة التي لم تنضم حتى الان الى معاهدة حظر انتشار الاسلحة النووية الى المبادرة نحو الانضمام اليها واخضاع المنشآت النووية بها للرقابة الدولية على النحو الذي يسهم في تحقيق الأمن والاستقرار العالميين.

وبيّن معالي وزير الاعلام بالانابة الدكتور مدني عبدالقادر علاقي في بيانه لوكالة الانباء السعودية عقب الجلسة ان سموه الكريم شدد على ان امتلاك العديد من الدول للسلاح النووي والاسلحة الكيماوية والبيولوجية يشكل هاجسا مقلقا للدول والشعوب لان ذلك مصدر تهديد للبيئة والانسانية وضياع للحضارة.

من جهة اخرى اعرب سمو نائب خادم الحرمين الشريفين عن ارتياح المملكة العربية السعودية لما حققته وتسعى الى تحقيقه الدول العربية نحو المضي في تنفيذ الاتفاقية العربية لمكافحة الارهاب مبديا سموه تقديره لجهود مجلسي وزراء الداخلية والعدل العرب لتنفيذها بهدف مكافحة هذا الداء الوبيل.

وأكد صاحب السمو الملكي الأمير عبدالله بن عبدالعزيز ان المملكة العربية السعودية بقيادة خادم الحرمين الشريفين الملك فهد بن عبدالعزيز آل سعود حفظه الله اعلنت موقفها الثابت من الارهاب المستنكر للأعمال الارهابية التي تتنافى مع كل القيم والاخلاق الانسانية وما تورثه تلك الاعمال من نتائج لا تحمد عقباها ومنها سفك الدماء والخراب واهدار الاموال وتعطيل التنمية واشاعة الخوف وافتقاد الأمن بما يقود لمزيد من العنف والعنف المضاد وتفاديا لكل تلك السلبيات فان المملكة قد دعت وما زالت تدعو ليس على صعيد الوطن العربي فحسب بل على المستوى العالمي الى ضرورة التنسيق لعمل دولي منظم في اطار الامم المتحدة يضمن القضاء المبرم على ظاهرة الارهاب ويحقق الأمن والاستقرار للشعوب و المجتمعات ويصون سيادة الشرعية.

وعلى صعيد عملية السلام في الشرق الاوسط جدد سمو نائب خادم الحرمين الشريفين موقف المملكة العربية السعودية الداعم لجهود تحقيق السلام في المنطقة وحرصها على ان تقود المباحثات الفلسطينية الاسرائيلية الى تطبيق الجانب الاسرائيلي الاتفاقات المبرمة دون تاخير الأمر الذي يمهد الطريق الى محادثات الوضع النهائي وصولا الى السلام المنشود.

وشدد صاحب السمو الملكي الأمير عبدالله بن عبدالعزيز على ان المملكة العربية السعودية تؤيد بشكل دائم وثابت الموقف الفلسطيني بما يحقق السلام العادل والشامل ويلبي الحقوق الوطنية للشعب الفلسطيني ويعيد القدس عاصمة للدولة الفلسطينية.

وافاد الوزير علاقي في ختام بيانه ان المجلس استعرض جملة من الأمور المحلية وجدول الاعمال وكان مما أصدره من قرارات ما يلي:

- اولا بعد الاطلاع على المعاملة الواردة من ديوان رئاسة مجلس الوزراء المشتملة على برقيتي سمو وزير الداخلية.

وبعد الاطلاع على تنظيم معاملة القادمين للمملكة بتاشيرات دخول للحج او العمرة وغيرها الصادر بالمرسوم الملكي رقم م/٤٢ وتاريخ ١٤٠٤/١٠/١٨هـ

وبعد النظر في قرار مجلس الشورى.

قرر المجلس

الموافقة على اجراء التعديلات الآتية على تنظيم معاملة القادمين للمملكة بتاشيرات دخول للحج او العمرة وغيرها الصادر بالمرسوم الملكي رقم م/٤٢ وتاريخ ١٤٠٤/١٠/١٨.

- اضافة فقرة جديدة تحمل الرمز «د» الى المادة «٣» بالنص الآتي:

يحظر على جميع وسائط النقل القيام بنقل من لا يحمل اقامة نظامية او انتهت تاشيرة اقامتهم او مجهولي الهوية بين مناطق المملكة ومدنها وقراها بما في ذلك ايصالهم الى الاماكن المقدسة للحج او العمرة وغيرها.

٢- اضافة النص الآتي في آخر المادة «٤»

«وتصادر واسطة النقل البرية في حالة تكرار المخالفة اذا ثبت استخدامها في نقل الاشخاص المشار اليهم في المادة الثالثة وكانت مملوكة للناقل او المساهم او المتواطئ معه ولاتتم المصادرة الا بحكم قضائي».

٣- اضافة مادة جديدة تحمل الرقم «٤ مكررا» ونصها:

«يحظر نقل الاشخاص الذين ليس لديهم تصريح بالحج الى مكة المكرمة خلال الفترة التي تحددها الجهة المختصة ويعاقب الناقل المخالف بغرامة لاتزيد على عشرة آلاف ريال وتتعدد الغرامات بتعدد الاشخاص الذين وقعت المخالفة بشأنهم».

وقد اعد مشروع مرسوم ملكي بذلك صيغته مرفقة بالقرار.

ثانيا: بعد الاطلاع على المعاملة الواردة من ديوان رئاسة مجلس الوزراء المشتملة على خطاب معالي وزير الصحة المتضمن طلب معاليه تطبيق الضمان الصحي التعاوني على جميع المقيمين من غير المواطنين.

وبعد النظر في قرار مجلس الشورى.

قرر المجلس:

١- الموافقة على نظام الضمان الصحي التعاوني بالصيغة المرفقة بالقرار.

وقد اعد مشروع مرسوم ملكي بذلك صيغته مرفقة بالقرار.

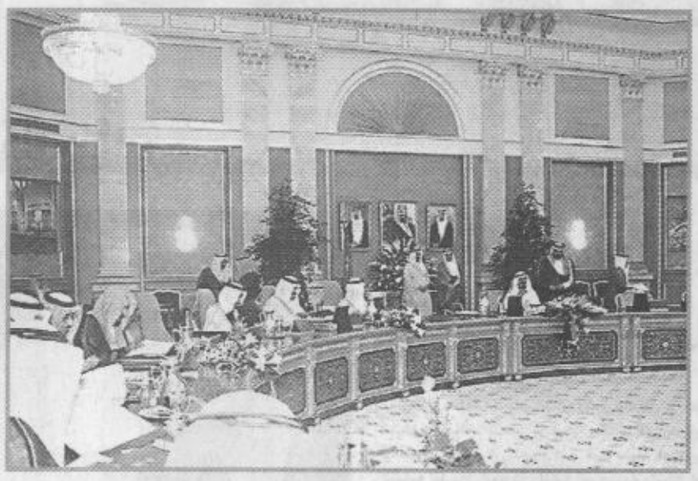

٢- أ- تشكل لجنة وزارية تضم كلا من وزير الصحة ووزير المالية والاقتصاد الوطني ووزير التخطيط ووزير الدولة عضو مجلس الوزراء الدكتور محمد آل الشيخ ووزير الدولة عضو مجلس الوزراء الدكتور مطلب النفيسة لدراسة الاقتراح الخاص بصرف المبالغ التي يتم الحصول عليها مقابل ما تقدمه المرافق الصحية الحكومية من خدمات صحية للمستفيدين من الضمان الصحي لمواجهة النفقات الاضافية لتقديم هذه الخدمات وتحسين الخدمات الصحية لهذه المرافق والرفع بما يتم التوصل اليه خلال ستة اشهر من تاريخ صدور نظام الضمان الصحي التعاوني.

ب - تشكل لجنة في هيئة الخبراء لاعداد دراسة حول مدى امكانية تطبيق هذا النظام على السعوديين لدى الشركات والمؤسسات الخاصة والافراد.

ج - تقوم وزارة الصحة باعداد دراسة حول مدى امكانية ايجاد تنظيم يمكن بموجبه استفادة جميع المواطنين من الضمان الصحي التعاوني.

ثالثا: وافق المجلس على تعيين:

احمد بن عبدالله العجاجي على وظيفة مدير عام مكتب رئيس الحرس الوطني للشؤون السرية بالمرتبة الرابعة عشرة بالحرس الوطني.

وتعيين الدكتور خالد بن صالح بن عبدالله السلطان على وظيفة وكيل وزارة التعليم العالي للشؤون التعليمية بالمرتبة الخامسة عشرة بوزارة التعليم العالي.

الأمير خالد الفيصل يستقبل المشاركين فيه

عقد الاجتماع التنسيقي الرابع لقطاع خدمات المياه بالمملكة في أبها

أبها - أحمد الشايع

يستقبل صاحب السمو الملكي الأمير خالد الفيصل أمير منطقة عسير رئيس مجلس ادارة مصلحة المياه والصرف الصحي بالمنطقة المشاركين في الاجتماع التنسيقي الرابع لقطاعات خدمات المياه بالمملكة لمواجهة مشكلة عام ٢٠٠٠م وذلك مساء يوم الثلاثاء بمقر ضيافة الأمارة بالسد بأبها.

أوضح ذلك المهندس هاني بن فؤاد أبو غزالة مدير عام مصلحة المياه والصرف الصحي بمنطقة عسير وقال: يتشرف جميع المشاركين في هذا الاجتماع بالسلام على صاحب السمو الملكي الأمير خالد الفيصل أمير منطقة عسير رئيس مجلس ادارة المصلحة ويسعد الجميع بالاستماع الى توجيهاته السديدة وآرائه الثاقبة. كما ان حرص سموه وتوجيهاته المستمرة بتوفير كل ما من شأنه انجاح هذا الاجتماع الذي تستضيفه المصلحة خلال الفترة من ٢٨ - ١٤٢٠/٤/٢٩هـ في مدينة أبها يقدره ويلمسه الجميع.

ويشرفني هنا ونيابة عن جميع المشاركين في هذا اللقاء ان اتقدم بالشكر الجزيل لسموه الكريم على رعايته وعنايته الدائمة لهذا القطاع وغيره من القطاعات التي تعنى بخدمة المواطن والزائر اينما كان.

وستبدأ بإذن الله تعالى صباح اليوم أعمال الاجتماع التنسيقي الرابع لقطاع خدمات المياه بالمملكة لمواجهة مشكلة الحاسب الآلي عام ٢٠٠٠م والذي تستضيفه مصلحة المياه والصرف الصحي بمنطقة عسير خلال الفترة من ٢٨ - ١٤٢٠/٤/٢٩هـ

وستبدأ اعمال الاجتماع في الساعة التاسعة من صباح اليوم بفندق قصر أبها بأبها الجديدة وسيتم في الاجتماع مناقشة عدد من الموضوعات المطروحة على جدول الأعمال ومنها:

مناقشة خطط الطوارئ وكذلك الترتيب لحلقة النقاش الخامسة والتي ستعقد بمدينة الملك عبدالعزيز للعلوم والتقنية خلال الفترة من ١١ - ١٤٢٠/٥/١٢هـ

كما سيتم التنسيق بين الجهات المعنية وهي مصالح المياه والمؤسسة العامة لتحلية المياه المالحة إضافة الى مناقشة المراجع الخارجي. ويوم غد الاربعاء بإذن الله تعالى تتواصل اعمال الاجتماع حيث تبدأ الجلسة الأولى في الساعة التاسعة صباحا لاستكمال الحوار واعداد التوصيات.

عقب ذلك يقوم المشاركون في الاجتماع بزيارة لمحطة المعالجة الثلاثية التابعة للمصلحة وكذلك زيارة محطة الضخ الثالثة التابعة للمؤسسة العامة لتحلية المياه المالحة بوادي ضلع.

ويشارك في هذا الاجتماع ممثلون للجهات المعنية بخدمات المياه في المملكة وهي مصالح المياه والصرف الصحي ووزارة الزراعة والمياه والمؤسسة العامة لتحلية المياه المالحة.

بالاضافة الى ممثل عن مدينة الملك عبدالعزيز للعلوم والتقنية.

الكلية الصحية بالظهران تعلن عن أرقام المقبولين

الدمام/ سجدي الروقي

اعلنت الكلية الصحية العسكرية المتوسطة بالظهران عن ارقام المقبولين وعددهم ٦٠ طالبا وقال المقدم الطبيب سعد بن ناصر الدوسري قائد الكلية ان على المقبولين اصطحاب اصل شهادة الثانوية العامة وكذلك شهادة حسن السيرة والسلوك الى مقر الكلية باسرع وقت ممكن لاكمال اجراءات الفحص الطبي او الاتصال على الرقم ٨٤٠٥٣٩٦ واضاف ان اخر موعد لاستلام الوثائق هو ١٤٢٠/٥/١٤هـ وارقام المقبولين هي:

رقم الطالب

١٩٩٩٠١٣٦
١٩٩٩٠١٥٥
١٩٩٩٠١٥٩
١٩٩٩٠١٦٠
١٩٩٩٠١٧٩
١٩٩٩٠١٩٦
١٩٩٩٠٢٠٣
١٩٩٩٠٢١٩
١٩٩٩٠٢٣١
١٩٩٩٠٢٥٧
١٩٩٩٠٢٦٢
١٩٩٩٠٢٦٧
١٩٩٩٠٣٠٢
١٩٩٩٠٣٤٥
١٩٩٩٠٣٨٦
١٩٩٩٠٤٢٥
١٩٩٩٠٤٤٥
١٩٩٩٠٤٥٠
١٩٩٩٠٤٧٢
١٩٩٩٠٤٨٥
١٩٩٩٠٤٩١
١٩٩٩٠٥١٤
١٩٩٩٠٦٤٨
١٩٩٩٠٦٧٩
١٩٩٩٠٦٩٢
١٩٩٩٠٦٩٣
١٩٩٩٠٧٩١
١٩٩٩٠٧٩٤
١٩٩٩٠٧٩٧
١٩٩٩٠٨٠٠
١٩٩٩٠٨٠٧
١٩٩٩٠٨١٤
١٩٩٩٠٨٤٥
١٩٩٩٠٩١٢
١٩٩٩٠٩٣٧
١٩٩٩٠٩٥٠
١٩٩٩١٠١٠
١٩٩٩١٠٦٨
١٩٩٩١٠٨١
١٩٩٩١١١٥
١٩٩٩١١٤٦
١٩٩٩١١٦٠
١٩٩٩١١٦٤
١٩٩٩١١٧٨
١٩٩٩١٢٢٩
١٩٩٩١٢٧١
١٩٩٩١٢٧٤
١٩٩٩١٢٧٦
١٩٩٩١٢٨٢
١٩٩٩١٢٩١
١٩٩٩١٣٨٥
١٩٩٩١٣٩٣
١٩٩٩١٤٠٠
١٩٩١٤٠١
١٩٩٩١٤١٩
١٩٩٩١٤٢١
١٩٩٩١٤٤٩
١٩٩٩١٥٩٩
١٩٩٩١٦٠٨
١٩٩٩١٦١٨

جمعية القديح تخصص حسابا للتبرعات

القديح/ اليوم

دعت جمعية مضر الخيرية ببلدية القديح رجال الاعمال والمواطنين وصناع الخير الى المبادرة وتقديم العون للجمعية في مواجهة النتائج المأساوية الناجمة عن الحريق الذي اصاب البلدة الاسبوع قبل الماضي واوقع ٥٣ ضحية و ٩٢ مصابة. وقد خصصت الجمعية حسابا خاصا لتلقي التبرعات المالية في البنك العربي الوطني فرع القطيف رقمه ٠١٠٠٨٠٧٩٧٠١٩٠٠ اضافة الى تلقيها المساعدات مباشرة في مكتب الجمعية. وقد اشاد محمد جعفر شويهين نائب رئيس مجلس ادارة الجمعية بالمواقف التي اتخذها عدد من رجال الاعمال والمواطنين والتي تمثلت في تقديم تبرعات مالية ساهمت في التخفيف من اعباء الجمعية في مواجهة الحادثة ونتائجها.

بسم الله الرحمن الرحيم

(وبشر الصابرين الذين إذا أصابتهم مصيبة قالوا إنا لله وإنا إليه راجعون)

صدق الله العظيم

ببالغ الحزن والأسى تتقدم

أسرة المطوع

بمدينة سيهات

وأرحامهم وذويهم

بخالص العزاء وصادق المواساة إلى إخوانهم

أهالي القديح عامة

وعوائل الشهداء والمصابين خاصة

بمصابهم الجلل بإستشهاد وإصابة

أهلنا بحادث الحريق المؤسف

يوم الأربعاء الموافق ١٤٢٠/٤/١٥هـ

راجين من الله القدير أن يتغمد الشهداء الأبرار برحمته

ويدخلهم فسيح جناته ويلهم ذويهم الصبر والسلوان

ويمُن على المصابين بالشفاء العاجل إنه على كل شيء قدير

(إنا لله وإنا إليه راجعون)

أسرة المطوع

بسم الله الرحمن الرحيم

(وبشر الصابرين الذين إذا أصابتهم مصيبة قالوا إنا لله وإنا إليه راجعون)

صدق الله العظيم

ببالغ الحزن و الأسى تتقدم

عائلة الرميح

بمدينة سيهات

بخالص العزاء و صادق المواساة إلى إخوانهم

أهالي القديح عامة

وعوائل الشهداء و المصابين خاصة

بمصابهم الجلل باستشهاد و إصابة

أهلنا بحادث الحريق المفجع الذي ألمّ بهم

يوم الأربعاء الموافق ١٤٢٠/٤/١٥هـ

سائلين المولى العلي القدير أن يتغمد الشهداء بواسع رحمته

ويسكنهم فسيح جناته و يمُنّ على المصابين بالشفاء العاجل

إنه سميع مجيب

إنا لله وإنا إليه راجعون