بسم الله الرحمن الرحيم

اليوم

■ رئيس التحرير: محمد عبدالله الوعيل ■

٣٢ صفحة — جريدة يومية تصدر عن دار اليوم للصحافة والطباعة والنشر بالدمام — الأحد — ٧ ذو القعدة ١٤٢٠هـ، ١٣ فبراير، شباط، ٢٠٠٠م، العدد ٩٧٣٩، السنة السادسة والثلاثون — Sunday — February 13 ,2000 - Dhu al-qa'dah,7,1420 H - No 9739 - V. 36 — AL-YAUM , A daily newspaper published in DAMMAM — ٢ ريال

خادم الحرمين الشريفين والرئيس بوتفليقة يرأسان جلسة المباحثات السعودية.الجزائرية

الرياض،واس

رأس خادم الحرمين الشريفين الملك فهد بن عبدالعزيز ال سعود وفخامة الرئيس عبدالعزيز بوتفليقة رئيس الجمهورية الجزائرية الديمقراطية الشعبية المباحثات السعودية الجزائرية في الديوان الملكي بقصر اليمامة مساء امس.

وحضر المباحثات من الجانب السعودي صاحب السمو الملكي الامير عبدالله بن عبدالعزيز ولي العهد نائب رئيس مجلس الوزراء ورئيس الحرس الوطني وصاحب السمو الملكي الامير متعب بن عبدالعزيز وزير الاشغال العامة والاسكان وصاحب السمو الملكي الامير نايف بن عبدالعزيز وزير الداخلية وصاحب السمو الملكي الامير سلمان بن عبدالعزيز أمير منطقة الرياض وصاحب السمو الملكي الامير محمد بن فهد ابن عبدالعزيز أمير المنطقة الشرقية وصاحب السمو الملكي الامير عبدالعزيز بن فهد بن عبدالعزيز وزير الدولة عضو مجلس الوزراء رئيس ديوان رئاسة مجلس الوزراء ومعالي المستشار الخاص لخادم الحرمين الشريفين الاستاذ ابراهيم العنقري ومعالي وزير الدولة عضو مجلس الوزراء الدكتور عبدالعزيز الخويطر ومعالي مساعد وزير الخارجية الدكتور نزار عبيد مدني وسفير المملكة لدى الجزائر بكر قزاز. كما حضر المباحثات من الجانب الجزائري معالي المستشار الدبلوماسي لفخامة الرئيس عبداللطيف رحال ومعالي المستشار برئاسة الجمهورية محمد بن عمرو الزهوني ومعالي المستشار برئاسة الجمهورية الهاشمي جيار ومعالي المستشار برئاسة الجمهورية عبدالوهاب القرادشي ومعالي المستشار برئاسة الجمهورية رشيد عيسات ومدير عام الدول العربية بوزارة الشؤون الخارجية عبدالحميد بوزاهر وسفير الجزائر لدى المملكة الدكتور محمد تقية.وتم خلال المباحثات بحث العلاقات الثنائية بين البلدين الشقيقين واستعراض شامل لمجمل الاوضاع على الساحات العربية والاسلامية والدولية.

«طالع ص٣»

خادم الحرمين الشريفين يستقبل الرئيس الجزائري عبدالعزيز بو تفليقة

تلقى اتصالا من الملك محمد السادس

سمو ولي العهد والرئيس الجزائري يعقدان اجتماعا ثنائيا

الرياض،واس

عقد صاحب السمو الملكي الامير عبدالله بن عبدالعزيز ولي العهد ونائب رئيس مجلس الوزراء ورئيس الحرس الوطني واخوه فخامة الرئيس عبدالعزيز بوتفليقة رئيس الجمهورية الجزائرية الديمقراطية الشعبية الشقيقة اجتماعا ثنائيا مساء امس بمقر اقامة فخامته بقصر الضيافة بالرياض. وقد جرى خلال الاجتماع تبادل الاحاديث الودية وبحث العلاقات المتميزة بين البلدين الشقيقين كما جرى استعراض شامل لاهم الاحداث الراهنة وفي مقدمتها قضية الشرق الاوسط والاراضي العربية المحتلة الى جانب اهم المستجدات على الساحتين الاسلامية والعربية. وكان صاحب السمو الملكي الامير عبدالله بن عبدالعزيز ولي العهد نائب رئيس مجلس الوزراء ورئيس الحرس الوطني قد تلقى اتصالا هاتفيا امس من اخيه جلالة الملك محمد السادس ملك المملكة المغربية الشقيقة. وجرى خلال الاتصال استعراض عدد من الموضوعات ذات الاهتمام المشترك اضافة الى بحث لمجمل المستجدات على الساحتين العربية والدولية.

بعد موافقة الشؤون الصحية ٩٨/٢٠ بتاريخ ١٤٢٠/١٠/٢٣هـ

مجمع عيادات مركز علاج الطبي
أحد فروع
مراكز الذكورة والعقم والحساسية بالخبر
عضو إتحاد المستشفيات الأمريكية

تعلن عن وصول

ذكورة — البروفيسور/ سامي حنفي
استاذ طب وجراحة أمراض الذكورة والعقم كلية طب جامعة بنها

حساسية — البروفيسور/ مدحت نجم
استاذ الأمراض الصدرية والحساسية والربو بكلية طب القصر العيني

بعد موافقة الشئون الصحية بمحافظة الأحساء رقم ٢٠/٤١ بتاريخ ١٤٢٠/١٠/٢٦هـ
رقم ٢٠/٤٠ بتاريخ ١٤٢٠/١٠/١٩هـ

مستوصف الزهراء الطبي بالاحساء بالتعاون مع مركز علاج الطبي
مراكز ابحاث وعلاج الذكورة والعقم والحساسية بالأحساء
عضو اتحاد المستشفيات الامريكية

تعلن عن وصول

ذكورة — البروفيسور/ محمود عصام رياض
استاذ طب وجراحة أمراض الذكورة والعقم بجامعة عين شمس

حساسية — الدكتور/ فارس عبد الرحمن
دكتوراه الأمراض الصدرية والحساسية والربو بكلية الطب جامعة القاهرة

للحجز والاستعلام
مستوصف الزهراء الطبي - أمام إدارة الأحوال المدنية ت: ٥٨٢٤٧٠٦/٥٨٢٧١٢٧/٥٨٧٨٧٩٦

الخبر: شارع الظهران هاتف: ٨٦٥٥٢٢٦، ٨٦٥٥٢١٨ — الاحساء: الهفوف، مستوصف الزهراء الطبي ت: ٥٨٢٤٧٠٦/ ٥٨٢٧١٢٧
الرياض: العليا السيركون ت: ٤٦٤٨٨٠٣، ٤٦٤٩٣١٥ — جدة: مركز الحضني التجاري ت: ٦٦٥٩٣٤١، ٦٦٥٩٩٢٥
القصيم: عنيزة، مستوصف البركة هاتف: ٣٦١٠٣٧٤، ٣٦٤٤٠٢٩ — جازان: المستوصف الاهلي هاتف: ٣٢٢٠٧٠٣
القاهرة: ٢٢ شارع الفواكه - المهندسين ت: ٣٢٨٠٢٤٠ — (يمكنكم الحجز عبر اي من مراكزنا) www.elaj.com

سموه يستقبل السفير الفلسطيني

الأمير نايف يقلد وسام الملك عبدالعزيز لمسئول عسكري أردني

الرياض/واس

استقبل صاحب السمو الملكي الأمير نايف بن عبدالعزيز وزير الداخلية في مكتب سموه أمس مساعد رئيس هيئة الأركان للعمليات والتدريب بالقوات المسلحة الاردنية اللواء الركن محمود ابن يوسف العمري والوفد المرافق له والذي يقوم بزيارة عمل للمملكة تندرج تحت مظلة الاجتماع الثاني لمسئولي حرس الحدود في البلدين الشقيقين.

وتم خلال اللقاء بحث الموضوعات ذات الاهتمام المشترك بين البلدين.

وفي نهاية الاستقبال قلد صاحب السمو الملكي وزير الداخلية وسام الملك عبدالعزيز من الدرجة الثانية والذي أمر به خادم الحرمين الشريفين للواء الركن محمود بن يوسف العمري تقديرا للتعاون الأمني المشترك بين البلدين الشقيقين وتقديرا شخصيا للضيف.

كما قدم اللواء العمري هدية تذكارية لسمو وزير الداخلية.

وحضر الاستقبال صاحب السمو الملكي الأمير محمد بن نايف ابن عبدالعزيز مساعد وزير الداخلية للشئون الامنية ومدير عام حرس

«البقية ص١٠»

■ سمو وزير الداخلية يستقبل مساعد رئيس هيئة الاركان الأردني «واس»

الأمير سلمان يسلم أوسمة لأعضاء باللجنة التحضيرية لاحتفالات المئوية

الرياض/واس

تنفيذا لأمر خادم الحرمين الشريفين الملك فهد بن عبدالعزيز بمنح اعضاء اللجنة العليا واللجنة التحضيرية واللجنة العلمية ولجنة المؤتمر وسكرتارية الأمانة العامة للاحتفال بمرور مائة عام على تاسيس المملكة أوسمة من الفئة والدرجة المناسبتين تقديرا لجهودهم في التخطيط والتنفيذ والاشراف على فعاليات هذه المناسبة.

قام صاحب السمو الملكي الأمير سلمان بن عبدالعزيز امير منطقة الرياض ورئيس اللجنة العليا واللجنة التحضيرية للاحتفال أمس بمكتب سموه بقصر الحكم بتسليم وسام الملك عبدالعزيز من الدرجة الأولى لكل من معالي أمين مدينة الرياض الدكتور عبدالعزيز بن عياف آل مقرن ووكيل المراسم الملكية عبدالعزيز بن محمد العمري والسكرتير الخاص لسمو أمير منطقة الرياض عبدالله بن عبدالرحمن السلوم والسكرتير الخاص لسمو امير

«البقية ص١٠» «طالع ص٣»

■ الأمير سلمان بن عبدالعزيز

تكليف دبلوماسي روسي بمتابعة ملف المفقودين الكويتيين

نيويورك/افب

عينت الأمم المتحدة الدبلوماسي الروسي يولي فورنتسوف لمتابعة ملف المفقودين الكويتيين والممتلكات التي استولى عليها العراق اثناء احتلاله الكويت في ١٩٩٠/١٩٩١.

وقد أبلغ الأمين العام للأمم المتحدة كوفي عنان مجلس الأمن في رسالة انه اختار فورونتسوف «منسقا رفيع المستوى» لهذا الملف برتبة أمين عام مساعد. وقال عنان ان فورونتسوف مكلف «بمتابعة الطريقة التي يفي بها العراق بالتزاماته المتعلقة باعادة كل المفقودين من كويتيين وغيرهم او تسليم جثثهم واعادة كل الممتلكات الكويتية بما فيها الوثائق الرسمية

«البقية ص١٠»

مجزرة الطنطورة.. فصل آخر من الدم المهدور

«طالع ص١٠»

استمرار المواجهات في جنوب الشيشان

مجلس أوروبا يطالب بمحاكمة مجرمي الحرب الروس

موسكو/جروزني/وكالات الأنباء

طالب لورد راسيل ـ جونستون رئيس مجلس أوروبا أمس بإجراء تحقيق فوري في تقارير أفادت بقيام قوات روسية بإعدام مدنيين شيشانيين. وقال إن معلومات وصلتنا من مصادر موثوق فيها بانه تم إعدام ٣٨ مدنيا شيشانيا على الأقل. وأضاف انه قد وصلتنا ايضا ادلة عن قيام قوات روسية بعمليات نهب واللجوء إلى العنف وتدمير المنازل وغيرها من الممتلكات المدنية. وعلى الصعيد العسكري تشهد المنطقة الجبلية بجنوب الشيشان مواجهات عنيفة بين المقاتلين الشيشان والقوات الروسية. وأوضح التلفزيون الروسي ان القتال يتواصل في ممرات ارغون خصوصا في منطقة ايتوم ـ كالي ليس بعيدا عن الحدود الجورجية. وأعلنت هيئة الأركان الروسية ان المظليين يهاجمون بواسطة المروحيات ويقصفون مجموعات المقاتلين بأسلحة مضادة للدبابات . ويؤكد الروس انهم صدوا هجمات للمقاتلين من الجنوب الى الشمال باتجاه شاتوي.

«طالع ص١١»

شريف عزل قائد الجيش قبل ساعات من الانقلاب

كراتشي/دب أ

ذكر البريجادير جواد إقبال مالك السكرتير العسكري لرئيس الوزراء الباكستاني المخلوع نواز شريف أن شريف عزل قائد الجيش قبل ساعات من وقوع انقلاب أكتوبر الماضي.

وفي سياق شهادته أمس السبت في إطار محاكمة رئيس الوزراء المخلوع روى مالك أحداث يوم الثاني عشر من أكتوبر وقال: أن شريف أمر بعزل قائد الجيش الجنرال برويز مشرف أثناء وجوده خارج البلاد قبيل قيام القوات الموالية لمشرف بفرض سيطرتها. وقال مالك «تقابل

«البقية ص١٠»

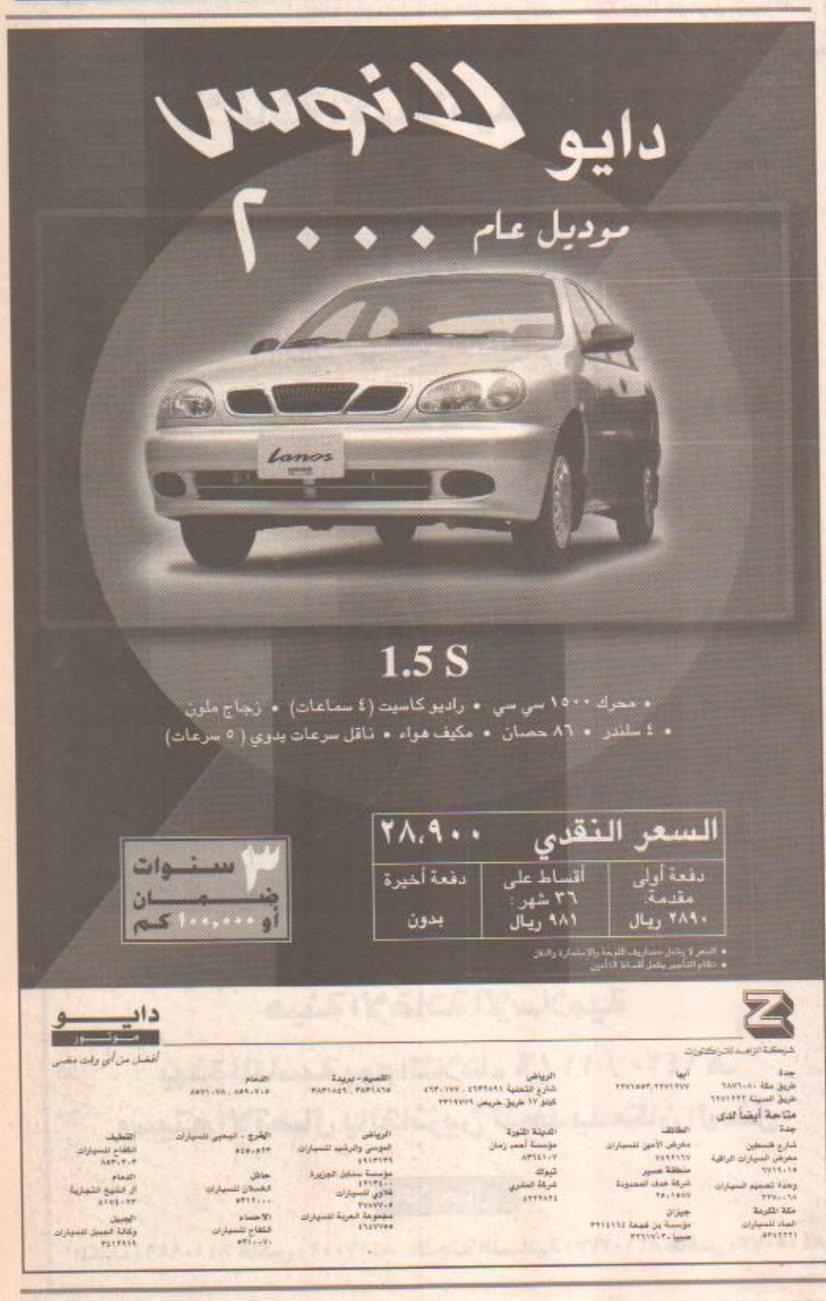

مفهوم الرعاية الصحية المتميزة

نخبة من أمهر الأطباء وأحدث الأجهزة الطبية لعلاج العمود الفقري والمفاصل والعضلات تجدونها لدينا لخدمتكم

مركز سعد الطبي
المنطقة الشرقية - الخبر

عيادات العلاج الطبيعي

د. جاري هانش
دكتوراة في المعالجة الطبيعية للعمود الفقري / أمريكا
خبرة طويلة في علاج العمود الفقري والمفاصل

د. سهير داوودي
دكتوراه في المعالجة اليدوية للعمود الفقري / امريكا
البورد الامريكي في المعالجة اليدوية
خبرة طويلة في علاج العمود الفقري والمفاصل

المملكة العربية السعودية - المنطقة الشرقية - الخبر ت ٨٨٢٨٩٩٩ (٠٣)
فاكس ٨٨٢٣٣٣٤ (٠٣) ش الأمير فيصل بن فهد (ش ٢٨ سابقا)