الامير سلطان يفتتح مستشفى القوات المسلحة بشرورة

سمو وزير الدفاع والطيران يتفقد القوات في قطاع الوديعة

شرورة ـ واس ـ

افتتح صاحب السمو الملكي الامير سلطان بن عبد العزيز وزير الدفاع والطيران صباح امس مستشفى القوات المسلحة بمنطقة شرورة...

حيث قام سموه بقص الشريط ايذانا بافتتاح المستشفى قائلا: باسم الله وعلى بركة الله نفتتح مستشفى القوات المسلحة بشرورة ونرجو من الله العلي القدير ان يكون نواة طيبة لخدمة ابناء القوات المسلحة في هذه المنطقة وان يعم نفعه الوطن والمواطنين..

وبعد ذلك قام سمو الامير سلطان بن عبد العزيز والوفد المرافق له برافقهم الشيخ ناصر السديري امير شرورة ووكيل امارة نجران واللواء الركن يوسف الراشد قائد المنطقة الجنوبية والعميد ركن عبد الرحمن العلكمي قائد قطاع شروره وعدد من المسئولين بجولة تفقد سموه خلالها اقسام المستشفى المختلفة واطلع على الاجهزة الحديثة التي زود بها المستشفى وحث سموه المسئولين عن الخدمات الطبية بالقوات المسلحة على مضاعفة جهودهم للارتقاء بالخدمات الطبية لابناء القوات المسلحة الى المستوى المنشود..

وتبلغ تكاليف مستشفى القوات المسلحة بمنطقة شروره ٢٥ مليون ريال ويتسع لـ٥٥ سريرا..

وبعد ذلك توجه سموه والوفد المرافق له الى الوديعة التي تبعد عن منطقة شروره حوالي ٥٦ كيلو مترا وفور وصوله توجه سموه الى مبنى الامارة حيث اجتمع بالاهالي هناك واستعرض معهم سموه بعض الاحاديث التي تخدم مصلحة المنطقة..

وبعد ذلك شرف سموه حفل الغداء الذي اقامته على شرف سموه قيادة الخط الامامي بمنطقة الوديعة وقد دعى اليه الوفد المرافق لسموه والشيخ ناصر السديري امير منطقة شروره ووكيل امارة نجران وقائد المنطقة الجنوبية وعدد من كبار قادة وضباط القوات المسلحة وعدد من المسئولين..

ثم قام سمو الامير سلطان بن عبد العزيز والوفد المرافق له بجولة شملت مجموعة الكتيبة الثانية بمنطقة الوديعة وقد حيا سمو الامير سلطان افراد الكتيبة الثانية بمجموعات الدفاع الجوي والسرايا المساندة لها بمجموعات لواء الملك عبد العزيز الالي ونقل اليهم تحيات جلالة الملك خالد بن عبد العزيز المفدى القائد الاعلى للقوات المسلحة وسمو ولي عهده الامين..

واكد سموه في كلمته امام افراد الكتيبة ان القوات المسلحة في المملكة تدافع عن ارض الوطن ومقدسات المسلمين ضد اي عابث او متربص يستهدف مس كرامة المملكة دولة الاسلام ومهبط الوحي..

ومما يذكر ان جولة سمو الامير سلطان بن عبد العزيز والوفد المرافق له التي استغرقت خمس ساعات شملت كافة المواقع الامامية للقوات المسلحة بمنطقتي شروره والوديعة..

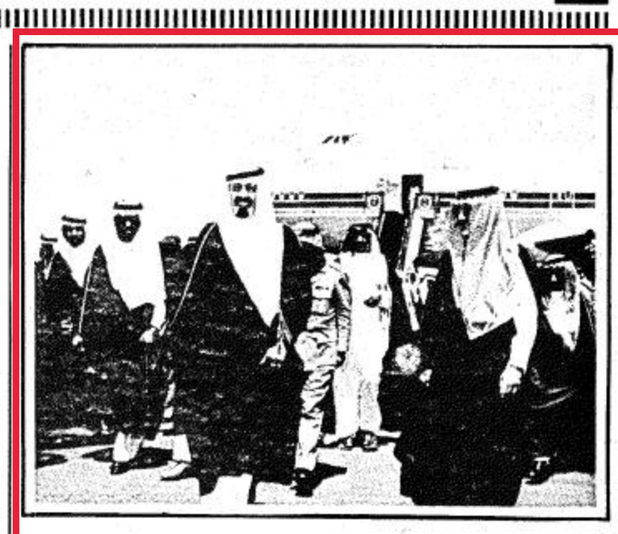

وصول الامير عبدالله الى الرياض

وصل امس الى الرياض صاحب السمو الملكي الامير عبدالله بن عبدالعزيز النائب الثاني لرئيس مجلس الوزراء ورئيس الحرس الوطني قادما من الطائف وكان برفقة سموه صاحب السمو الملكي الامير بدر بن عبدالعزيز نائب رئيس الحرس الوطني.

وقد كان في استقبال سمو الامير عبدالله صاحب السمو الملكي الامير سطام بن عبدالعزيز نائب امير منطقة الرياض (الصورتان)..

كلية التربية بالطائف للطلاب والطالبات

جدة ـ واس ـ

اعلنت جامعة ام القرى بمكة المكرمة عن افتتاح كلية التربية بالطائف للطلاب والطالبات هذا العام ١٤٠١هـ/١٤٠٢هـ صرح بذلك وكيل جامعة ام القرى بمكة المكرمة الدكتور راشد بن راجح واضاف بان الموافقة السامية قد صدرت بانضمام كلية التربية بالطائف لجامعة ام القرى وعبر سعادته عن سروره بافتتاح الكلية وقال ان الكلية يسرها ان تستقبل الطلبة والطالبات الراغبين بالالتحاق بالكلية في مقرها بالطائف بحي شهار طريق السداد مصطحبين معهم صورا من وثائقهم لقسم القبول بمقر الكلية وبالنسبة للطالبات فعلى اولياء امورهن تقديم الطلبات لمكتب القبول بالكلية..

وقد حددت الكلية تاريخ التقديم بالنسبة للطلاب خلال يومي الثلاثاء والاربعاء الموافق ٢٤ و٢٥ ذى القعدة للتسجيل بالكلية وستتلقى الكلية الطلبات من الساعة السابعة صباحا وحتى الثانية بعد الظهر ومن الرابعة بعد العصر وحتى اذان العشاء..

وسيحدد على ضوء عدد المتقدمين للكلية موعد الافتتاح وبدء الدراسة سواء في الفصل الدراسي الاول او الثاني..

التأكد من العلاج المحلي لمرض السكر

نجران: علي اليامي ومهدي فارس....

كلفت وزارة الصحة بعض الاطباء في الشؤون الصحية بنجران باخذ معلومات كافية عن نوعية دواء مرض السكر الذي يستعمله المواطن على خرصان ومعرفة الاشجار التي يجلبه منها وفحصها ومدى نفعها والتاكد بان ليس لها اثار جانبيه للاستعمال وياتي هذا حرصا على سلامة المواطنين...

واذا كان المواطن يثبت نجاح المفعول فهذا لايعني خلوه من الامراض...

هذا وفي حالة تاكد الوزارة من مفعوله فان هذا سيكون محل تقدير للمواطن...

□ في مستشفى الملك فيصل بالطائف:

١٢٠ الف مراجع خلال شهرين فقط

الطائف: مكتب الجزيرة: حماد السالمي

استقبلت العيادات الخارجية في مستشفى الملك فيصل بالطائف خلال شهري رجب وشعبان ١٢٠ الف مراجع عرضوا انفسهم على الاطباء وحصلوا على «روشتات» علاج.

وقال الاستاذ صالح القاضي مدير مستشفى الملك فيصل بان المستشفى يعاني من ضغط شديد ناتج عن كثرة المراجعين حيث يبلغ المعدل اليومي للعيادات الخارجية وحدها ٢١٠٠ مراجع وهذا بالطبع يؤثر على كيفية الفحص الدقيق المطلوب.

واضاف بانه بين هؤلاء المائة والعشرين الفا كان اكثر من ٤٦ الف من الذكور واكثر من ٧٤ الفا من الاناث حيث تشكل نسبة النساء المراجعات الى الرجال قرابة ٧٠٪.

مرور نجران يشهد فترة انتقالية

نجران: مكتب الجزيرة ـ علي اليامي...

يشهد مرور نجران حاليا مرحلة انتقالية سريعة في سبيل تقديم خدمات افضل للمنطقة.. ويقول النقيب محمد العسيري مدير المرور بانه سيتم افتتاح قسمين للمرور في مدينتي شرورة ونجران القديمة لتنظيم حركة السير بهما اضافة للدوريات على الطرق الطويلة التي ترتبط بنجران بالرياض وابها وشروره واضاف ان منطقة نجران في امس الحاجة للمرور السيار وعن ظاهرة عكس السير في شوارع الفيصلية قال انه تم الاتفاق مع البلدية لفتح تقاطع في شارع الاربعين «الحزام الدائري» بالفيصلية قريبا...

ومما يجدر ذكره ان مرور نجران بدا في تطبيق دفع قيمة المخالفة في الحال.

بـ١٤٤ مليون ريال توقيع عقد:

إستيراد ١٠ آلاف مبرقة تلكس

الطائف ـ واس ـ

وقع معالي الشيخ عبد الوهاب عبد الواسع وزير الحج والاوقاف ووزير البرق والبريد والهاتف بالنيابة امس عقدا مع شركات سيمنز الالمانية الغربية لتزويد وزارة البرق والبريد والهاتف بعشرة الاف مبرقة للتلكس مع طواقم من قطع الغيار بتكلفة اجمالية بلغت مائة واربعة واربعين مليونا واربعمائة وواحد وثمانين الفا وستمائة وواحد واربعين ريالا.. وينص العقد الذي تبلغ مدته اثنى عشر شهرا على ان تقوم الشركة بتوريد تسعة الاف مبرقة تلكس الكترونية منها ١٠٠٠ باحرف لاتينية والف باحرف عربية وخمسة عشر الف طاقم لتعديل خمسة عشر الف مبرقة من نفس الطراز موضوعة في الخدمة او متوفرة لدى الوزارة بما يقابل توصيل اللجنة الاستشارية الدولية للهاتف والبرق وكذا طواقم قطع الغيار ومعدات الفحص والاختبار وتسليمها جميعا لمستودعات الوزارة في كل من الرياض وجدة والدمام على دفعات متعاقبة وفق البرنامج الزمني المعد لذلك..

مليونان وخمسمائة وواحد وتسعون الف ريال

تبرعات لجمعية البر ببريدة

بريدة ـ مكتب الجزيرة ـ علي اليحيى

عقد اعضاء جمعية البر الخيرية ببريدة اجتماعا برئاسة السيد صالح البليهي نائب رئيس الجمعية وقد حضر الاجتماع الاعضاء والسيد عبد العزيز الرشودي ووكيل الامارة بالنيابة راشد الزنيدي.. هذا وقد القى البليهي في بداية الاجتماع كلمة اوضح فيها اهداف الجمعية كما استعرض اعمال مجلس الادارة وما اسفر عنه منذ نشاة الجمعية عام ٩٨هـ من اعمال عكست اثارها على مستوى الطبقات الفقيرة.. حيث بلغ عدد الاسر المستفيدة (١٦٨١) اسرة صرف لها ستة ملايين ومائتان واربعون الف ومائة وستة وعشرون ريال اضافة الى ما تقوم به الجمعية من تخصيص رواتب شهرية ثابتة بمعدل (٤٠٠) ريال للاسرة التي لا عائل لها والبالغة (٧٠) اسرة.. الى جانب مدارس تحفيظ القران الكريم والتي بلغ عدد طلبتها ١٨٠ طالبا. هذا وبعد نهاية الكلمة نوقشت سبل تطوير الجمعية والنهوض بها وقرر زيادة الموارد المالية الثابتة وقد تبرع جميع الاعضاء برواتب سنوية ثابتة كالتالي:

صالح السلمان ٢٠ الف ريال سنويا ـ عبد العزيز الرشودي ١٠ الاف ريال ـ فهد العويضة ١٠ الاف ريال ـ عبدالله المنجم ١٠ الاف ريال ـ ابراهيم المحيميد ١٠ الاف ريال ـ موسى العضيب ١٠ الاف ريال ـ عبدالله الحسون ٥ الاف ريال ـ محمد البشر ٥ الاف ريال ـ عبدالله العجاجي ٥ الاف ريال ـ عبدالله البريدي ٥ الاف ريال ـ ابراهيم المديفر ٥ الاف ريال ـ عبدالعزيز الشريدة ٥ الاف ريال ـ صالح التويجري ٥ الاف ريال ـ صالح البليهي ٥ الاف ريال ـ عبد العزيز اليحيى ٥ الاف ريال ـ صالح العطيشان ٥ الاف ريال ـ راشد الزنيدي ٥ الاف ريال ـ ابراهيم العمار ٥ الاف ريال..

هذا وقد بلغت تبرعات هذا العام مليونين وخمسمائة وواحد وتسعين الف ريال..

خدمات كهربائية في المنطقة الصناعية ببينبع

ينبع ـ واس ـ

تبدا شبكة توزيع الكهرباء بمشروع الهيئة الملكية لينبع العمل في ربيع الاول من العام ١٤٠٢هـ بطاقة ١١٠ كيلو فولت بمحطات التوزيع الفرعية الخمس والكيبلات الكهربائية التي يبلغ مجموع اطوالها مجتمعة ٤٠٠ كيلو متر بالاضافة الى ٣٥ محولا كهربائيا بطاقة تتراوح من ١٨ الى ٦٣ ميجافولت وذلك لتوصيل الطاقة الى مصنع تسييل الغاز الطبيعي. وسيتم التشغيل الكامل لهذه الشبكة عام ١٤٠٣هـ وستكون مهياة ليتم ربطها مع شبكة المنطقة الغربية..

خدمات اجتماعية في القطيف

القطيف ـ واس ـ

عقدت امس اللجنة الاهلية لقرية التوبي والتابعة لمركز الخدمة الاجتماعية بالقطيف اجتماعا بمقر المركز حضره عدد من المسؤولين بالمركز والشئون الاجتماعية..

وتم خلال الاجتماع بحث عدد من المواضيع المتعلقة ببرامج تحسين المساكن ورفع المستوى الصحي والاجتماعي والثقافي للمواطنين بقرية التوبي اضافة الى تدعيم برامج الشباب..

ووافقت اللجنة على ان تشترك مع جمعية القطيف الخيرية للخدمات الاجتماعية في تدعيم تلك البرامج والتركيز على رعاية الطفولة وانشاء روضة لاطفال قرى التوبي والخويلدية وتبدا الدراسة بها اعتبارا من العام الدراسي القادم..

الادارة العامة للمرور:

السجن او الغرامة خمسة الاف ريال لمن لايسحب لوحة سيارته التالفه

كتب: مندوب الجزيرة

دعت الادارة العامة للمرور اصحاب السيارات التالفة بالمبادرة في تسليم لوحات هذه السيارات مع رخص السير الخاصة بها الى اقرب ادارة مرور لديهم حيث ان ترك اللوحات على هذه السيارات الغير صالحة للسير قد يسبب مشاكل جسيمة لاصحاب هذه السيارات نتيجة احتمال استعمال هذه اللوحات دون علمهم في امور غير نظامية.. كما ان اللائحة الجديدة تنص على ضرورة الاستفادة من اللوحات المسحوبة من السير لاي سبب من الاسباب باعادة صرفها لسيارة اخرى وذلك بعد ان لاحظت الادارة ان عدم استعمال هذه اللوحات قد تسبب في مشاكل عديدة بالاضافة الى انه كان سببا مباشرا في تعاظم ارقام السيارات.. هذا بالاضافة الى ان ترك اللوحات على السيارات الهالكة او التالفة يعرض اصحابها للسجن لمدة شهر واحد او الغرامة خمسة الاف ريال طبقا لامر صاحب السمو الملكي نائب وزير الداخلية...

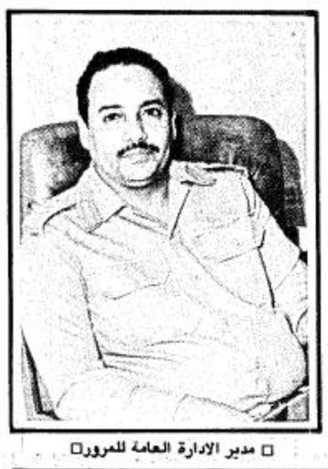

□ مدير الادارة العامة للمرور□

فتح باب القبول للمعلمات الراغبات في استكمال دراستهن

الاحساء: بهيه بوسبيت:

فتح بالكلية المتوسطة للبنات بالاحساء باب القبول للراغبات في استكمال دراستهن من المعلمات الحاصلات على شهادة معاهد معلمات الثانوي واللاتي امضين في الخدمة مالايقل عن ثلاث سنوات وقد حددت ادارة الكلية اخر موعد لقبول الطلبات يوم ١٤٠١/١١/٢٦هـ اول موعد للمقابلة الشخصية ١١/٢٨ وافادت السيدة اقبال خليل عميدة الكلية بان هناك مميزات خاصة لكل معلمة ترغب في الانتظام وحددتها كالتالي:

● مكافاة للمعلمة المنتظمة من خارج المنطقة الواقعة بها الكلية قدرها ١٠٠٪ من راتبها اضافة الى راتبها.

● مكافاة للمعلمة المنتظمة بالكلية من داخل المنطقة التي بها الكلية ٣٠٪ من راتبها اضافة لراتبها.

● يصرف لكل معلمة بدل نقل اضافي شهريا.

● بدل ترحيل لكل معلمة من خارج المنطقة يساوي مايصرف للمنتدب في مدة تزيد عن (٩٠) ليلة وذلك مقابل بدل ترحيلها وعائلتها وامتعتها.

واكدت العميدة ان مدة الدراسة سنتان.. علوم علمية كالرياضيات والاقتصاد المنزلي اضافة للدراسة النظرية وختمت حديثها بان ادارة الكلية مستعدة لاي استفسار.

بفضل هيد أند شولدرز
نجح شعري في اختبار المشط الأسود.

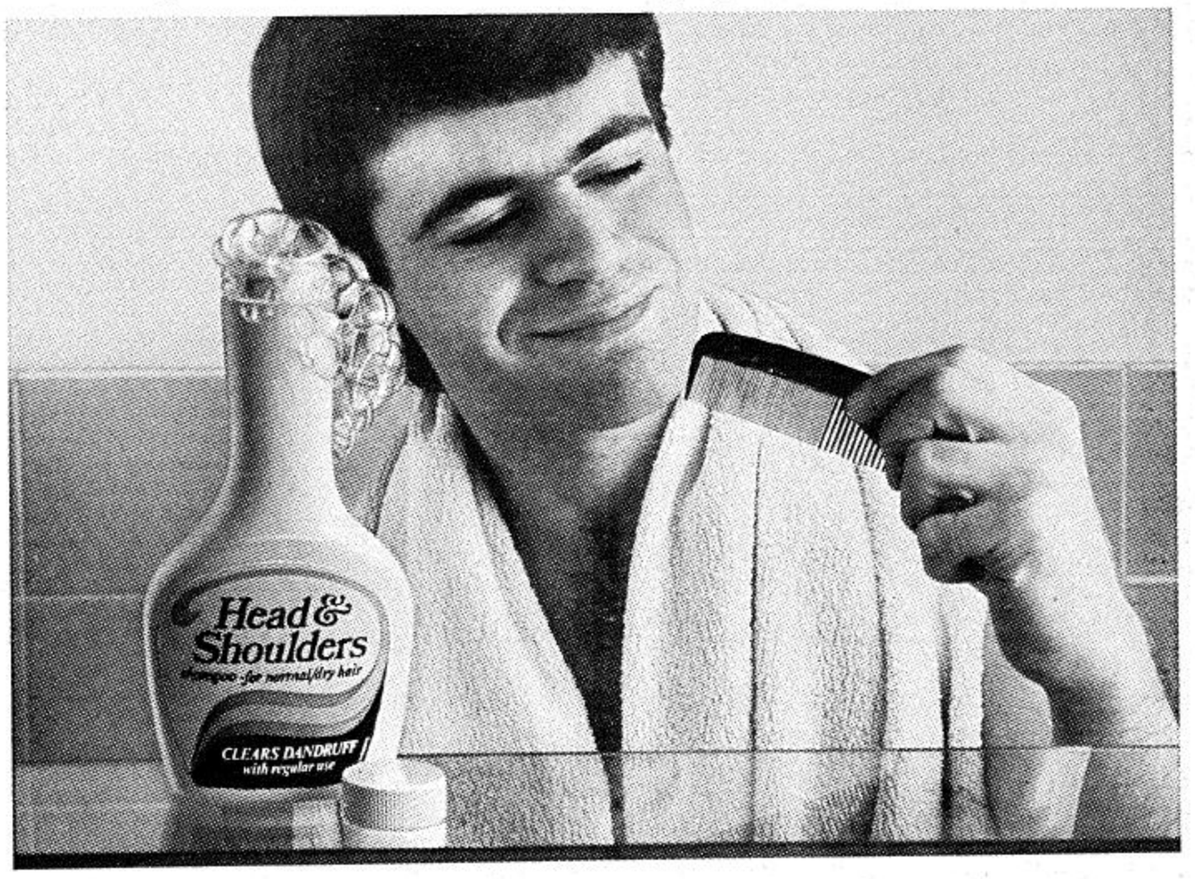

هل سينجح شعرك؟

اذا وجدت مشطك بهذا الشكل قد يكون الشامبو الذي تستعمله غير مناسب.
فالشامبو العادي في أغلب الأحيان يعجز عن إزالة القشرة.

لكن هيد أند شولدرز يساعد على إزالة القشرة التي يعجز عنها الشامبو العادي.
استعمل هيد أند شولدرز بإنتظام وسينجح شعرك في إختبار المشط الأسود ويبدو نظيفاً وجذاباً وسهل التشيط.

للشعر الدهني للشعر العادي/الجاف

هيد أند شولدرز يزيل القشرة التي تعجز عنها أنواع الشامبو العادية.

تعلن مؤسسة علي ربيع العتري
عن فقد بطاقة إقامة رقم ١٥٧٨ الصادرة من الرياض بتاريخ ١٤٠٠/١/١٠هـ وتنتهي في ١٤٠٢/١٢/١هـ.
وكذا رخصة العمل رقم ٦٣٣٣٩ بتاريخ ١٤٠٠/١١/١٧هـ
والخاصة بمكفولها المدعو حسن محمود أحمد الخلف يرجى ممن يعثر عليها تسليمها إلى جوازات الرياض أو تسليمها إلى مقر المؤسسة بالمنصورية ـ الدار البيضاء.

● يعلن سعد عبدالله محمد المحيذيف عن فقد استمارة سيارة ونيت دانسون رقم ٤٠١٤٧٥٦ صادرة من مرور الرياض يرجى ممن يعثر عليها ان يسلمها الى مرور الرياض

● تقدم الى ادارة الاحوال المدنية في ابي عريش المواطن عمر يحيى مسفر سفياني مفيدا ان دفتر حفيظة نفوسه رقم ١٧٥٧٠ وتاريخ ١٣٩٢/٣/٢٦هـ سجل ابي عريش قد فقد منه يرجى ممن يعثر عليه ان يسلمه لادارة الاحوال المدنية في ابي عريش او اقرب ادارة احوال مدنية لان حيازة هذه الحفيظة او اخفائها او العبث بمدوناتها او استعمالها من قبل غير صاحبها يعد مخالفة يعاقب عليها النظام.

● تقدم الى ادارة الاحوال المدنية في القويعية المواطن حسن بن جبران حسن آل رويشد القحطاني مفيدا ان دفتر حفيظة نفوسه رقم ٥١٦٩ وتاريخ ١٤٠١/١١/٢٣هـ سجل القويعية قد فقد منه يرجى ممن يعثر عليه ان يسلمه لادارة الاحوال المدنية في القويعية او اقرب ادارة احوال مدنية لان حيازة هذه الحفيظة او اخفائها او العبث بمدوناتها او استعمالها من قبل غير صاحبها يعد مخالفة يعاقب عليها النظام.

● يعلن شنين مطلق المطيري عن فقد استمارة وانيت رقم ٩٠٠٠٣٧ صادرة من مرور الرياض يرجى ممن يعثر عليها ان يسلمها الى مرور الرياض وشكرا.

انتهاء خدمة
تعلن المؤسسة العامة لصوامع الغلال ومطاحن الدقيق ـ مشروع الرياض عن انتهاء خدمة السيد/
كيث هايشون (بريطاني الجنسية) بموجب جواز سفر رقم ٧٧٧٤١٣ وتاريخ ١٩٧٧/٨/١١م. صادر من ليفربول.
وتحثه المؤسسة من لم يطلب قبل المذكور اله يتقدم إليها بطلبه مدعما بالمستندات خلال ثلاثة أيام من تاريخه.. وإلا فلا ينظر في أي طلب يصل اليها بعد انقضاء تلك المدة على العنوان التالي:
مشروع الرياض ـ ص.ب ٦٠١٥ أو ت ٤٩٥٠٠٩٧

تغيب عن العمل
تعلن مفلحة الفانم للسيارات الاكترونية عن تغيب عمالها الباكستانيين الآتية أسماؤهم عن العمل من يوم ١٤٠١/١٠/٧هـ وهم:
١/ عبد الرحمن حاتم ٥١٧٧٢٦
٢/ عبد الوهاب عبد الحميد ٦٥٣٢٧٩
٣/ محمد اقبال
يرجى ممن يتعرف عليهم تسليمهم للشرطة أو الاتصال برقم ٨٦٤٤٤٤٩ وشكرا