الجزيرة

١٦ صفحة

١٠ قروش

صحيفة يومية تصدر عن مؤسسة الجزيرة للصحافة والطباعة والنشر

AL - JAZEERAH DAILYNEWSPAPER
No. 2153 ● 16 th Year ● 16 — 5 — 1978

بسم الله الرحمن الرحيم السنة السادسة عشرة العدد ٢١٥٣
الثلاثاء ٩ جمادى الثانية ١٣٩٨ هـ الموافق ١٦ مايو ١٩٧٨ م

تشكيلة منوعة من الستائر
مع أحدث طرق الخياطة والتركيب

مؤسسة وردة الصالحية
الرياض - شارع التلفزيون تلفون ٣٢٢٠٨ - ٣٢٢٠٢

الموافقة على صفقة الطائرات

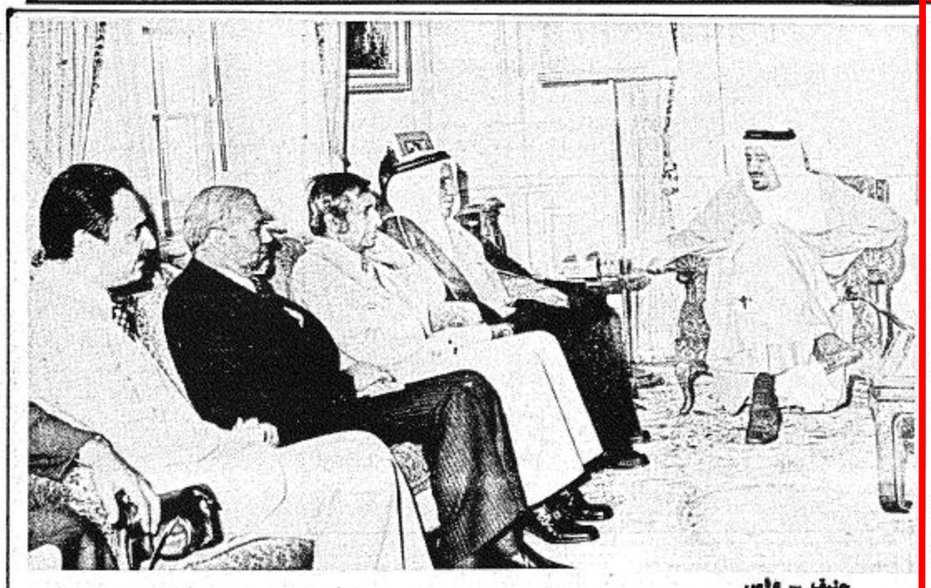

جنيف - واس
★ جلالة الملك المعظم يستقبل وزراء الصحة العرب المشتركين في مؤتمر الصحة العالمية بجنيف ★

سمو الأمير فهد بن عبد العزيز :

الضامن العربي هو القوة الحقيقية لأمننا

.. ولن تؤثر فيه الخلافات العابرة

● حسني مبارك : لا لتوجيه أي شكاية الى مجلس الأمن ضد أي دولة عربية

الرياض - واس :

صرح صاحب السمو الملكي الامير فهد بن عبد العزيز نائب جلالة الملك وولي العهد بان مباحثاته مع دولة السيد/حسني مبارك نائب رئيس جمهورية مصر العربية تأتي في اطار الاتصالات السعودية المصرية المستمرة .

وقال سموه في تصريح صحفي عقب اجتماعه امس بالسيد /حسني مبارك ان هناك اتصالا دائما بين البلدين سواء بين جلالة الملك خالد وفخامة الرئيس السادات او على اي مستوى لخدمة القضية العربية ومصلحتها .

ووصف العلاقات السعودية المصرية بأنها علاقات ذات صيغة استمرارية . وحول التضامن العربي أكد سمو الامير فهد ان الامة العربية قوية بتضامنها وتازرها .. وقال ان هذا التضامن هو القوة الحقيقية لهذه الامة ولن تؤثر أية خلافات عابرة على هذا التضامن .

واعرب سموه عن امله في ان يوفق الرئيس السوداني جعفر نميري الذي يراس لجنة التضامن العربي لجمع شمل الامة العربية في اطار واحد .

ومن ناحية اخرى صرح السيد/ حسني مبارك نائب رئيس جمهورية مصر العربية ان زيارته للمملكة تأتي في اطار التشاور الدائم بين المملكة ومصر في القضايا العربية خاصة والقضايا التي تهم البلدين بصفة عامة .

وقال انه اجرى خلال اجتماعاته مع صاحب السمو الملكي الامير فهد بن عبد العزيز نائب جلالة الملك وولي العهد مشاورات حول القضايا العربية الراهنة والعلاقات الثنائية بين البلدين الشقيقين .

وعن اعادة العلاقات بين مصر وبعض الدول العربية قال السيد/ حسني مبارك ان مصر ترى انه لا توجد مشكلة او عقبات في سبيل اعادة علاقاتها مع الدول العربية التي قطعت علاقاتها بشرط ان تلتزم هذه الدول بعدم التشهير بمصر .

واشار الى مبادرة الرئيس المصري السادات قائلا ان الهدف منها هو دفع عجلة السلام وايجاد حل لمشكلة الشرق الاوسط .. وقال ان المبادرة حولت الرأي العام العالمي الى جانب القضية العربية وان نتائجها ايضا قام المظاهرات في اسرائيل للمطالبة بالسلام دون الارض والضغط العالمي على اسرائيل لكي تقدم التنازلات .

واضاف انه من الخطأ ان نتصور ان المبادرة سوف تحل المشكلة ذات الثلاثين عاما في شهر او اثنين .

واشار الى صفقة الطائرات الامريكية فقال اننا ننتظر قرار مجلس الشيوخ الامريكي اليوم واضاف ان الرئيس الامريكي كارتر والادارة الامريكية يبذلون جهدهم من اجل اتمام هذه الصفقة .

وقال انه حتى اذا اجلت هذه الصفقة فذلك ليس مشكلة ويجب علينا ان نفكر ونتشاور فيما يجب ان نسلكه مستقبلا .

وتحدث عن موقف الولايات المتحدة في عملية احلال السلام فقال ان علاقاتنا مع الولايات المتحدة علاقة متينة جدا وهي تبذل قصارى جهدها لدفع عجلة السلام للامام بالنسبة لقضية الشرق الاوسط .

هذا وكانت المباحثات السعودية المصرية قد استؤنفت في الساعة العاشرة والنصف من صباح امس بقصر الضيافة بالمربع برئاسة صاحب السمو الملكي الامير فهد بن عبد العزيز نائب جلالة الملك وولي العهد ودولة السيد حسني مبارك نائب رئيس جمهورية مصر العربية .. وقد اشترك في المباحثات من الجانب السعودي صاحب السمو الملكي الامير عبد الله بن عبد العزيز الثاني لرئيس مجلس الوزراء ورئيس الحرس الوطني والشيخ عبد الرحمن منصوري وكيل وزارة الخارجية للشئون السياسية ومن الجانب المصري الدكتور اسامه الباز وكيل وزارة الخارجية والسيد احمد ثابت سفير مصر لدى المملكة .

وقد تناولت المباحثات بين الجانبين الامور المتعلقة باخر التطورات التي تمر بها الامة العربية والعلاقات الثنائية بين البلدين .

وكانت المباحثات السعودية المصرية قد بدأت مساء الاول ... وقد توجه السيد مبارك بعد انتهاء زيارته للمملكة الى عمان في زيارة مماثلة .

سمو نائب جلالة الملك يجتمع بوزير خارجية قطر

الرياض - واس

استقبل صاحب السمو الملكي الامير فهد بن عبد العزيز نائب جلالة الملك وولي العهد بقصر الرئاسة بالديوان الملكي الشيخ سحيم بن حمد ال ثاني وزير خارجية قطر والوفد المرافق له وكان قد وصل الى الرياض قبيل ظهر امس الشيخ سحيم بن حمد ال ثاني وزير الخارجيه القطري في زيارة قصيرة للمملكه .

وكان في استقباله بالمطار صاحب السمو الملكي الامير سلمان بن عبد العزيز امير منطقة الرياض وعدد من كبار المسئولين .

هذا وكان صاحب السمو الملكي الامير سلمان بن عبد العزيز امير منطقة الرياض قد اقام حفل عشاء مساء امس بقصر سموه بالمعذر تكريما للشيخ سحيم بن حمد ال ثاني وزير الخارجية القطري والوفد المرافق له الذي يزور المملكة حاليا .

وحضر الحفل عدد من اصحاب السمو الملكي الامراء والمعالي الوزراء وكبار المسئولين

استقبالات جلالة الملك في جنيف

جنيف - واس :

استقبل جلالة الملك خالد بن عبد العزيز المفدى يعقر اقامته في جنيف في الساعة الحادية عشر والنصف من يوم امس الشريف زيد بن شاكر القائد العام للقوات المسلحة الاردنيه

كما استقبل جلالته في الساعة الثانيه عشرة ظهرا سمو الشيخ عيسى بن سلمان ال خليفه امير دولة البحرين .

سمو الامير فهد يستقبل العلماء

الرياض - واس

استقبل صاحب السمو الملكي الامير فهد بن عبد العزيز نائب جلالة الملك وولي العهد في الساعة الخامسة من بعد عصر امس بالديوان الملكي بالمعذر اصحاب الفضيلة العلماء والمشايخ جريا على العادة الملكية كل يوم اثنين .

سمو الأمير عبد الله يودع نائب الرئيس المصري

الرياض واس

غادر دولة السيد حسني مبارك نائب رئيس جمهورية مصر العربيه الرياض في الساعة الرابعة من بعد عصر امس متوجها الى عمان في اطار جولته التي يقوم بها لعدد من دول المنطقة .

وقد كان في وداعه في المطار صاحب السمو الملكي الامير عبد الله بن عبد العزيز النائب الثاني لرئيس مجلس الوزراء ورئيس الحرس الوطني وصاحب السمو الملكي الامير سلمان بن عبد العزيز امير منطقة الرياض

ففي الساعة الرابعة الا ربعا وصل دولة صاحب السمو الملكي الامير عبد الله بن عبد العزيز النائب الثاني لرئيس مجلس الوزراء ورئيس الحرس الوطني الى المطار .

وبعد استراحة قصيرة في الصالة الملكية توجه دولته يرافقه صاحب السمو الملكي الامير عبد الله بن عبد العزيز الى منصة الشرف حيث عزفت للة من الحرس السلامين الوطنيين للمملكه ومصر .. ثم استعرض حرس الشرف وعند سلم الطائرة صافح دولة السيد حسني مبارك كبار موظفيه يتقدمهم صاحب السمو الملكي الامير عبد الله بن عبد العزيز النائب الثاني لرئيس مجلس الوزراء ورئيس الحرس الوطني وصاحب السمو الملكي الامير سلمان بن عبد العزيز امير منطقة الرياض . كما كان في وداعه الفريق اول عثمان الحميد رئيس هيئة الاركان العامة للقوات المسلحة والفريق والشيخ عبد الرحمن منصوري وكيل طيار اسعد زهير قائد القوات الجوية وزارة الخارجية للشئون السياسيه والسيد احمد ثابت سفير جمهورية مصر العربية لدى المملكه وعدد من كبار المسئولين .

آخر خبر

● كتب محرر الشئون السياسية : ظل سهم الشئون السياسية لسي الجريدة حتى الساعات الاولى من صباح اليوم متابعا لانباء صفقة الطائرات الامريكية وقد كان الخبر الاخير عن الصفقة الذي اوردته وكالات الانباء كما يلي :

رفض مجلس الشيوخ الامريكي هذا المساء مشروعا كان يقضي وقف توريد المائتي طائرة الى كل من اسرائيل ومصر والعربية السعودية وهي الصفقة التي يرى الرئيس كارتر انه لا غنى عنها ..

حسني مبارك يستقبل الأمير تركي

الرياض - واس

قام صاحب السمو الملكي الامير تركي بن عبد العزيز نائب وزير الدفاع والطيران ظهر امس بزيارة ودية للدولة السيد حسني مبارك نائب رئيس جمهورية مصر العربيه وذلك في مقر اقامته بقصر الضيافه وحضر المقابلة الشيخ عبد الرحمن منصوري وكيل وزارة الخارجيه للشئون السياسية .

المملكة تقدم مساعدة لمستشفى لبناني

بيروت : واس

قدم الشيخ علي الشاعر سفير المملكه في بيروت امس للدكتور انتراتيك مانوكيان نائب بيروت ومدير المستشفى اللبناني للامراض العقلية والعصبيه والسيد محمد شقير عضو لجنة بيروت التنفيذية للمستشفى شيكا بمبلغ مائة واربعة وستون الفا وسبعمائة وتسعة وثلاثون دولار اي حوالي نصف مليون ليره لبنانيه مساعدة من المملكه للمستشفى .

ويأتي هذا المبلغ ضمن المساعدات التي تقدمها حكومة المملكه للمنظمات الخيريه والاجتماعيه اللبنانيه

وقد اعرب السيد محمد شقير عن شكره للمملكه على هذه المساعدة وقال انها تأتي في اطار النهج الاساسي الذي تنتهجه المملكه لكل عمل انساني او مشروع خيري .

قوات الطوارئ في جنوب لبنان تحاصر ٦٠ فدائيا حاولوا التقدم إلى خلف خطوطها

● "إيران" تهدد بسحب قواتها من لبنان إذا اشتركت في الاشتباكات

جنوب لبنان الوكالات ١٥ مايو :

تقول وكالة رويتر ان التوتر ساد اليوم القطاع الاوسط من جنوب لبنان حيث تحاصر قوات دولية حوالي ستين فدائيا فلسطينيا في منطقة كانت قوات الغزو الاسرائيلي قد انسحبت منها مؤخرا .

وذكرت الوكالة ان هؤلاء الفدائيين محاصرون في المنطقة الغربية من بلدة جويا على بعد اثنى عشر كيلو مترا الى الشرق من مدينة صور ، ونسبت الوكالة الى مصادر محلية في صيدا قولها ان الفدائيين اقاموا مؤخرا ثلاث قواعد جديدة لهم في منطقة صور ، هذا وذكرت مصادر الامم المتحدة في بيروت ان مفاوضات تجرى بين قيادة قوات حفظ السلام الدولية في لبنان وقيادة المقاومة الفلسطينية وقائد المجموعة المحاصرة من اجل انسحاب الفدائيين المحاصرين بسلام ، ولكن وكالة رويتر قالت ان الفدائيين المحاصرين هددوا باطلاق النار على كل من يحاول الاقتراب منهم .

ومن ناحية اخرى تعرضت مدينة النبطية بجنوب لبنان لقصف مدفعي من جانب قوات الغزو الاسرائيلي الليلة الماضية استمر حوالي ساعة وذكرت الانباء ان القصف ادى الى اصابة شخصين بجروح والحاق اضرار مادية بعدد من المنازل .. هذا وقد استأنفت القوات الفرنسية اليوم تسيير دورياتها في مدينة صور وذلك في اعقاب اجتماع عقد امس بين قائد هذه القوات وممثلين عن القوات المشتركة .

وكانت هذه الدوريات قد توقفت منذ الاشتباكات التي وقعت في اوائل الشهر الحالي وادت الى مقتل جنديين فرنسيين واصابة اثنى عشر آخرين بجراح .

ومن جهة اخرى ادلى صامبا ندياي سفير السنغال في لبنان بتصريح اليوم قال فيه ان الوحدة السنغالية الملحقة بقوات الطوارئ الدولية لاتزال محتفظة بروحها المعنوية رغم الضحايا الذين سقطوا في صفوفها وستواصل مهمتها في لبنان

وقد ادلى سفير السنغال بهذا التصريح على اثر اجتماعه مع الرئيس اللبناني الياس سركيس حيث ابلغه رسالة شفوية من الرئيس ليوبولد سيدار سنغور تتعلق بالموجة السنغالية . في قوات الطوارئ .

هذا وقد اعلنت ايران امس انها ستقوم بسحب قواتها التي تعمل ضمن قوات حفظ السلام التابعة للامم المتحدة في لبنان اذا اشتركت في الاشتباكات التي تدور في المنطقة

وذكر المتحدث باسم وزارة الخارجية الايرانية ان الكتيبة الايرانية قد ذهبت الى المنطقة للمحافظة على النظام في جنوب لبنان ولم يقصد منها الاشتراك في اي اشتباك مع اي طرف من الاطراف المتنازعة .

وقال المتحدث انه لو اجبرت هذه الكتيبة على الدخول في اي صراع بدور رغما عنها فان الحكومة الايرانية ستكون مضطرة الى ارجاع تلك الكتيبة الى ايران .

اضراب ومظاهرات في الضفة الغربية في ذكرى انشاء الكيان الصهيوني

القدس في ١٥ - ٥ - واس

قامت مظاهرات احتجاج اليوم في الضفة الغربية لنهر الاردن بمناسبة الاحتفال بالعيد الثلاثين لقيام دولة اسرائيل

واعلن التجار في نابلس ورام الله اضرابا جزئيا بينما ترك الطلبة مقاعدهم للاشتراك في المظاهرات في الشوارع وفي مدن اخرى في الضفة الغربيه لنهر الاردن وزعت منشورات معادية لاسرائيل .

وكانت السلطات الاسرائيلية قد دعمت اجراءات الامن منذ امس الاحد نظرا لتوقعها مثل هذه المظاهرات .

شركة كهرباء الزلفي وضواحيها
شركة مساهمة سعودية
المركز الرئيسي - الزلفي
رأس المال (١٫٦٥٠٫٠٠٠) ريال
مدفوع بالكامل

دعوة الجمعيه العمومية العادية والغير عاديه لمساهمي شركة كهرباء الزلفي وضواحيها

يتشرف مجلس ادارة شركة كهرباء الزلفي وضواحيها بدعوة حضرات المساهمين الذين يمتلكون مشرين سهما فاكثر لحضور الجمعية العمومية العادية وغير العادية لمساهمي الشركة والتي ستنعقد باذن الله بالمحطة الرئيسية الجديدة بالزلفي وذلك عصر يوم الخميس ٢٥ جمادى الثانيه عام ١٣٩٨ هـ الموافق ١٩٧٨/٦/١ م .
وذلك للنظر في جدول الاعمال التالي :

١ - الموافقه على ما جاء في تقرير مجلس الادارة .
٢ - التصديق على الميزانية العمومية وحساب الارباح والخسائر عن المدة المالية المنتهية في ١٣٩٧/١٢/٢٩ هـ .
٣ - الموافقة على توزيع الارباح بعد اعتماد الميزانية من وزارة الصناعة والكهرباء .
٤ - الموافقة على اختيار المحاسب عبد المجيد احمد مهندس او اختيار غيره وتحديد اتعابه .
٥ - الموافقه على تعديل المادة (٢٠) من النظام الاساسي للشركة بتضمينها مكافأة اعضاء مجلس الادارة عن بدل حضور جلسات مجلس الادارة طبقا للنظام الذي يقدره معالي وزير الصناعة والكهرباء .

رئيس مجلس الادارة والعضو المنتدب
عبد الله الطريقي

شركة كهرباء الزلفي وضواحيها
شركة مساهمة سعودية
دعوة الجمعية العمومية غير العادية

يسر مجلس إدارة الشركة أن يدعو حضرات المساهمين لاجتماع الجمعية العمومية غير العادية والتي ستنعقد في مساء الاثنين ١٣٩٨/٦/١٥ هـ ، وذلك للنظر في جدول الأعمال الآتي :

تعديل الفقرة الخامسة من المادة (٤٢) من النظام الأساسي للشركة والخاصة بمكافأة بدل حضور جلسات مجلس الإدارة .. حيث تصبح ٥٠٠ ريال لكل عضو عن الجلسة بدلاً عن ٢٠٠ ريال ، على ألا يزيد ما يتقاضاه العضو عن ١٢٠٠٠ ريال في السنة ، بالإضافة إلى المكافآت المقررة له سابقاً وذلك بناء على موافقة معالي وزير الصناعة والكهرباء ... والله ولي التوفيق

مجلس الإدارة

شركة كهرباء الزلفي وضواحيها
شركة مساهمة سعودية - س.ت "٩٧"
دعوة الجمعية العمومية غير العادية

يسر مجلس إدارة الشركة أن يدعو حضرات المساهمين لاجتماع الجمعية العمومية غير العادية والتي ستنعقد في مساء الاثنين ١٣٩٨/٦/١٥ هـ ، وذلك للنظر في جدول الأعمال الآتي :

تعديل الفقرة الخامسة من المادة (٤٢) من النظام الأساسي للشركة والخاصة بمكافأة بدل حضور جلسات مجلس الإدارة .. حيث تصبح ٥٠٠ ريال لكل عضو عن الجلسة بدلاً عن ٢٠٠ ريال ، على ألا يزيد ما يتقاضاه العضو عن ١٢٠٠٠ ريال في السنة ، بالإضافة إلى المكافآت المقررة له سابقاً وذلك بناء على موافقة معالي وزير الصناعة والكهرباء ... والله ولي التوفيق

مجلس الإدارة