تقدم العهد الميمون

بقلم ـ عبدالله بن أحمد العبدالقادر*

فرحة كبيرة وعيد عظيم لهذه المحافظة الغالية حيث نسعد بمقدم ابن بار من ابنائها المخلصين والذين عودوا هذا الشعب على المحبة وتفقد الرعية ومشاركته الافراح والتي تعتبر من ايام السعد والمحبة وهي تشريف سيدي ولي العهد ونائب رئيس مجلس الوزراء ورئيس الحرس الوطني لهذه المحافظة، وقد غمرت المسرات والافراح أبناءها صغيرهم وكبيرهم من جميع الاجناس، ولاشك ان تشريف سيدي سمو الأمير عبدالله لهذه المنطقة يعتبر من الايام العظيمة التي تفخر بها هذه المحافظة على مر التاريخ ولا غرابة على هذه الاسرة الكبيرة اسرة آل سعود والتي غيرت مجرى تاريخ هذه البلاد الغالية فأمنت بعد خوف، واستغنت بعد فقر وكانت في مصاف الدول المتقدمة والمعطاء بفضل الله ثم بحكمة وسياسة هذه الاسرة المباركة وفقها الله وادام عزها وجعل ما قدمت لهذا الوطن من الاخلاص والعطاء والعدل والحكمة ومد يد العون لكل محتاج في انحاء المعمورة في ميزان أعمالها يوم القيامة، وإنني أشيد بهذا الدور الكبير لهذه الاسرة الحاكمة ومن منطلق مركز التأهيل الاجتماعي عن الاعاقة والمعوقين في هذه المنطقة وما طرأ على المركز من تقدم ورخاء في هذا العهد الميمون مبشرا كل مواطن أن هذه الدولة بخيرها قد شملت كل فئات المجتمع سواء الأسوياء او المرضى او المعاقين برعايتها الكريمة ومصداقا لذلك فقد امرت رعاها الله ببناء صرح عظيم من صروح التطور والنماء وهو انشاء مركز للتأهيل الشامل للمعوقين بمحافظة الاحساء والذي جار العمل فيه ان شاء الله على مساحة كبيرة ليستقطب عددا كبيرا من أبنائنا المعاقين ويوفر لهم الرعاية والتأهيل لينضم الى صروح العطاء المستمر من قبل قادتنا الميامين حفظهم الله ورعاهم وانني بالاصالة عن نفسي وبالانابة عن زملائي منسوبي المركز لنتوجه الى العلي القدير ان يجعل في زيارة سمو ولي العهد العظيم عضد الفهد لهذه المحافظة الخير والبركة والرحمة لابناء هذه البلاد العزيزة التي نعيش في ظل حكومتها الحكيمة العصر الذهبي تحت رعاية مولاي خادم الحرمين الشريفين (رعاه الله وحفظه) وولي عهده الأمين وسمو النائب الثاني والاسرة السعودية المباركة ومتابعة من وزيرنا المحبوب معالي الاستاذ مساعد السناني ووكيل الوزارة الاستاذ عوض الردادي والمسؤولين ونحمد الله ان سخر لهذه البلد من يسهر على رعايتها وأمنها وسدد الله خطا الجميع لكل خير ومحبة.

*مدير مركز التأهيل الاجتماعي بمحافظة الاحساء

عذرة أصيلة

شعر/ فهد محمد الفهيد

عد النخيل الشامخات أرقابها
وعيون الحسا سهولها وهضابها
اهلا هلا يا ولي العهد
أهل الحسا تهديك ترحابها
يا ابن الزعيم اللي بنا لنا
مجد على هامات سحابها
ما جات بالهينة مير الثمن
ارواح وسيوف وحرابها
من بغى المعزة سلم
يعيش معزز في رحبها
في حكم آل سعود حكم الشريعة
القرآن والسنة وآدابها
جاها تخبط في جهلها
حل النور وزل كل ما شابها
يرحمك العزيز يا عبدالعزيز
لبستنا من العز ثيابها
يرحمك لولا الله ثم انت
ما كان الحجيج أمنت بركابها
يرحمك لولا الله ثم انت
كان حطت على القبور قبابها
يرحمك لولا الله ثم انت
ضاعت حقوق وضاع طلابها
ولولاك شرع الله حكمت
وللشعب ما يوم صكيت بابها
ما جاك الذهب من تحت الصخر
ولا صخر لك الارض ومن مشابها
يرحمك في جنة الفردوس
مع نبي الرسالة واصحابها
يا من جاها عذرة اصيلة
مهرها غالي لخطابها
صهل وصهلت ثم عسفها
قادها بيمينه ومشابها
عنيدة تعرف رجالها
وقالوا ترى الخيل من ركابها
وخلفه من بعده عياله
وحذو سنة احتذا بها

وجانا الفهد قاد المسيرة
وصل بها للشمس وأعتابها
ويوم صكت البقعا بصكاتها
وطنبت ضبعانها وكلابها
ودارت الدنيا دوايرها
وفتر ويا الوقت دولابها
اصدر قراره بحكمة ولبا
نخوة لمظلوم انتخابها
الكل وافقه في حكمته
ودرايته بالامور وصعابها
لقا شعبه معه في الخنادق
تبيع صدورها ورقابها
لله ثم المليك ثم الوطن
كل بروحه رخص ما غلابها
حط للبيتين جل اهتمامه
قال انا خادم البيتين واولابها
وبومتعب ينوبه في نوايبه
راعي خطلة يعتزا بها
حلال العقود الشرابيك
ومن للنايبه غير نيابها
عبدالله ابفطنته وبحنكته
ليمن غدت للعرب جابها
ومن ينسى بالذكر سلطان
صقر الصقور اللي ينغزابها
شيد لنا اسراب بالفضا
شاد العدو فيها وحكا بها
اقروم تشتري بالشهادة
اكفانها المنية ما تهابها
ونايف نايف العليا لها
ليامن سولت لاصحابها
حط العيون الساهرة ولا نام
متقصي العيلة واذنابها
هذا وصلى الله على النبي
اللي الهدايه سعابها
محمد المصطفى شفيعنا
يوم القيامة يوم حسابها

إطلالة مباركة

زيارة صاحب السمو الملكي الامير عبدالله بن عبدالعزيز اذهلت العقول، الحقيقة اننا لم نعهد بزيارة صاحب السمو الملكي الامير المفدى شخصيا منذ سنوات عديدة للمنطقة الشرقية فإطلالته هذه الايام هي الفرحة لنا جميعا ابناء الشرقية فخلال زيارته شاهد العالم ممن اتاحت له الفرصة ليطلع على بعض كنوز هذه البلاد الغالية برجالها المخلصين وعلى رأسهم المعطاء صاحب السمو الملكي الامير عبدالله بن عبدالعزيز الذي شاهد العالم الطفرة الحضارية النوعية خلال زيارته لهذا الجزء من الوطن الكبير السعودي، نعم لقد اثبت اميرنا المفدى زخم العطاء والحب والوفاء والشعبية المميزة فهي حقيقة اكثر من زيارة لما قام به من اعمال خالدة وهذه الايام الطيبة خير شاهد فقد وقف طويلا امام ابنائه في مركز الموهوبين بمدينة الدمام (بناء الانسان السعودي) وهو فاتح لهذا المركز الحيوي فكان مصافحا مستمعا لابنائه الموهوبين لما ظفرت به انامله من ابتكارات جديدة رائعة، كان خلال جولته مناقشا ومرشدا الشباب، انها مفخرة لنا جميعا كسعوديين بأن تكون بلادنا اقل حاجة للاخرين مستقبلا في مجالات متكاملة ومنها اظهار قدرة الفكر الصناعي السعودي.

ماذا يكون شعور هذا الجيل المبتكر وهو يقف امام سيده (عضد الفهد) كذلك ماذا يكون شعور المواطن في كل مكان وهو يشاهد هذه الاحداث العظيمة المميزة التي هي له ولابنائه وكم تعطي من حوافز مستقبلية مشجعة في هذا المجال، كذلك وقوف صاحب السمو الملكي الامير عبدالله علي كل شبر من هذه المنطقة يكون قد اعطى شحنة حيوية مجددا لاهل هذه المنطقة للنهوض لما يرتضيه اهل الشرف والهمم.

هنا نستطيع القول ان لهذه الزيارة ابعادا تفوق الوصف على جميع التطورات التي تعيشها النهضة الشاملة فهناك النوعية التي صرح بها احد ابناء هذه البلاد ورجالها المخلصين صاحب السمو الملكي الامير المحبوب فيصل بن فهد الذي اثرى البلاد بعطائه الشبابي في الرياضة وبما يحمله قلبه النابض من وطنية صادقة، فمن قوله في المحفل المبارك بمدينة القطيف الرياضية: ان المنطقة الشرقية سوف تأخذ نصيبها المتوازن مع منطقتي الرياض وجدة وسوف تشهد منافسات دولية رياضية كبيرة، تحية حب لهذا الرجل المعطاء.

ونشيد بجهود اميرنا امير المنطقة الشرقية صاحب السمو الملكي الامير محمد بن فهد الذي لاتفيه جهوده الكثيرة في المنطقة الشرقية، وفي هذه الاطلالة المباركة بإشراقة صاحب السمو الملكي ولي العهد الامير عبدالله الناجحة الموفقة من الله تعالى، والى ماقد تجلت له وسوف نشاهد وتشاهد الاجيال القادمة ثمرة هذه الجهود من زيارة اميرنا الغالي التي اذهلت بالفعل العقول النيرة لما آلت اليه من اعمال متتابعة منها مشاريع تنموية عملاقة هامة كان منها لقاء المسئول بالمواطن، ولاشك ان زيارته اكسبت المنطقة الشرقية بالخصوص و بالنهوض الى ماهو واجب على ابنائها من مسئوليات في الكسب لهم ولعيالهم والى ماسوف تكون عليه بلادهم من مستقبل زاهر وليس عجبا بان الكل يريد ان يعمل لوطنه مجددا عطاءه وولاءه لله تعالى ولهذه الحكومة السديدة بقيادة خادم الحرمين الشريفين حفظه الله.

مرحبا بك وبصحبك العاملين المخلصين

عباس سلمان احمد المطرود

تلاحم القيادة

اعرب المهندس شاكر بن احمد آل نوح مساعد مدير عام التخطيط العمراني بامانة مدينة الدمام عن سعادته البالغة بزيارة صاحب السمو الملكي الأمير عبدالله بن عبدالعزيز ولي العهد نائب رئيس مجلس الوزراء ورئيس الحرس الوطني للمنطقة الشرقية وأكد ان مظاهر الفرح والسرور تبدو على محيا جميع المواطنين بهذا اللقاء التاريخي الذي يعكس بجلاء مدى التلاحم والقرب بين القيادة والشعب خصوصا ان هذا اللقاء يأتي معطرا بعبق الذكرى المئوية لتوحيد البلاد على يد الملك المؤسس عبدالعزيز بن عبدالرحمن «رحمه الله».

ولقد كان الجميع يتطلع بشوق بقلوب ملؤها الحب والوفاء لهذا اللقاء وهاهو يتحقق وهذا هو أبو متعب بيننا في حركة دؤوبة يرعى ويدشن العديد من المشاريع التنموية والصناعية والتعليمية والترفيهية والاجتماعية في مختلف مدن المنطقة الشرقية فمرحبا به وبصحبه الكرام الاعزاء بين ابنائه واخوانه في هذا الجزء العزيز من بلادنا الغالية سائلين العلي القدير ان يحفظ لنا قائدنا وراعي مسيرتنا خادم الحرمين الشريفين وولي عهده الأمين وسمو النائب الثاني وان يديم على وطننا نعمة الامن والامان والتقدم والازدهار انه سميع مجيب الدعاء.

علوا الانوار

بقلم / يوسف الذكر الله

لاتسعني الفرحة أنا وأهالي المنطقة في هذا اليوم بزيارة صاحب السمو الملكي الأمير عبدالله بن عبدالعزيز ولي العهد ونائب رئيس مجلس الوزراء ورئيس الحرس الوطني لمحافظة الاحساء التي تزينت فرحا وسعادة مستبشرة خيرا بقدومه الميمون. مما لاشك فيه ان هذه الزيارة بمثابة والد جاء ليطمئن على احوال ابنائه ويكسوهم بخيرات هذا الوطن المجيد، فمن ثمراته وضع حجر الأساس لمشروع ايصال المياه المحلاة للاحساء التي ازدهرت بهذه المكرمة الغالية والعزيزة وليس بغريب على أبي متعب اطال الله في عمره وأمده بالصحة والعافية لما يقوم به من حرص ثابت ومتوارث من أحفاد آل سعود ـ حفظهم الله ـ واليوم شاهد عيان تجسد في الاذهان فهذه الزيارة لها أبعاد مستقبلية تنمو وتزدهر بحرص حكومة ورشد قائد.

علوا الأنوار ودقوا الطبول
هلا أبا متعب يامرحبابك
زرتنا ومدري والله (ويش اقول)
ولي (خل) العيون فرحها يتشابك
يا ابن الكرم ياصاحب الاصول
ا حسائنا اليوم يزينها جنابك
طعم الفرح بقدومك يطول
وطعم المحبة نعيشها باطيابك

زيارة سمو ولي العهد للأحساء خير وبناء وتشجيع للعطاء

م/خليفة عبدالله الكويتي

تتزامن زيارة سمو ولي العهد للأحساء بمرور مائة عام على تأسيس الوطن على يد جلالة الملك عبدالعزيز ـ طيب الله ثراه ـ وتمثل هذه الزيارة مفاتيح لمشاريع البناء والخير التي تهتم حكومتنا الرشيدة بإنشائها لكي يسعد ويستفيد منها المواطن والمقيم. كما يتلمس سموه الكريم عن كثب احتياجات المحافظة من مشاريع مستقبلية توفر سبل الرخاء للمواطن وتساهم بدور فعال في التنمية المنشودة للمحافظة، فهذه اللبنة الاولى لمشروع نقل المياه المحلاة من محافظة الخبر (مشاريع المؤسسة العامة لتحلية المياه) الى كل من ابقيق والاحساء لما للمياه العذبة من اهمية عالية للصحة العامة والبيئة والتي تحرص حكومتنا الرشيدة على توفيرها لكامل ارجاء الوطن. ويليه حجر الاساس لمشاريع صحية وصناعية، اضافة الى اللقاء الأبوي والرعاية الكريمة لمقابلة اهالي محافظة الاحساء التي تصف قوة التلاحم بين القائد والمواطن، كما تدل هذه الزيارة على التقدير الذي توليه حكومتنا الرشيدة للمواطنين في ارجاء البلاد، كيف لا والاحساء تغنى بها الشعراء وذكروا خيراتها من مياه ونخيل وثروات غالية واهميتها التاريخية، وتجلى احد الشعراء بالابيات التي يسعدنا ذكرها:

أحساء انت السمع والبصر /أحساء انت الحسن في الخفر
هيا بنا نقرأ التاريخ/ فأصوله الانسان والحجر
الكوت يعلن للورى نبأ/ كالبرق في الأحساء ينتشر

فهنيئا للاحساء افراحها التي ستظل ذكرى لنا ولابنائنا الذين اصطفوا للترحيب بسموه الكريم وصحبه الكرام في ارض الخير والنخيل. وسوف تتذكر هذه المشاريع يد سموه الكريم لتجعلها نبراسا وحافزا نحو العطاء ولنجاح هذه الاعمال منذ تأسيسها.. فاهلا وسهلا بك ياصاحب السمو الملكي في واحة الاحساء الزراعية وبين اهلها.. فلا تستطيع كل عبارات الترحيب ان تصف شعور اهالي الاحساء بالافراح والسرور بمقدمكم الميمون آملين استمرار التواصل والعطاء الخير لابناء هذه المحافظة في ظل رائد النهضة مولاي خادم الحرمين الشريفين الملك فهد بن عبدالعزيز «حفظه الله».

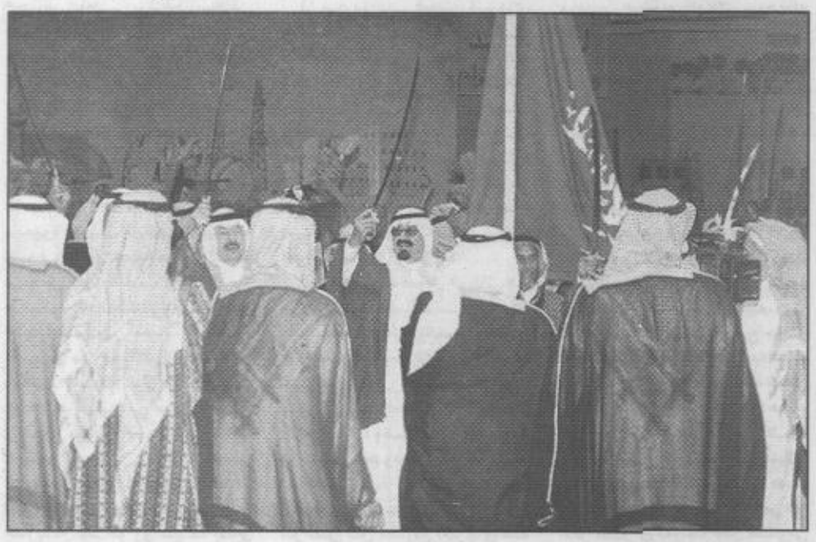

واستبشروا بالخير

حارت أوراقي وجف القلم
وخانني التعبير مدري وش يصير
فرحة عمت كل البلد
من شباب ومن صغير ومن كبير
وهتفوا وزغردوا يا اهل السعد
بولي العهد يوم جاءنا يسير
واستبشروا بالخير وعم السعد
وفرحة عمت كبير وصغير
كم لنا نحتري جيتك يا أغلى سند
كل يوم وكل حزة وكل حين
اشهد انك يوم جيت هل السعد
وهانت الشدات على القلب العسير
شوفة ابومتعب تزيل الكدر
وينشرح صدري من الهم الكثير
يالله ياربي يافكاك النشب
تحفظ ابو متعب لنا ذخر ذخير

أم مسلط المطيري